

සිල්ලර වෙළඳපොළ මිල හැසිරීම් රටාව

සාරාංශය

සහල්



ආනයනික සමබා කිලෝවක මිල රු.3.00 කින් ඉහළ ගොස් ඇති අතර අනෙකුත් දේශීය සහල් වර්ගවල මිලෙහි සැලකිය යුතු වෙනසක් සිදුවී නොමැත. රතු කැකුළු සහ සුදු කැකුළු කිලෝවක් සඳහා සාමාන්‍ය මිල පිළිවෙලින් රු.198.00ක් සහ රු.215.00ක් ලෙස විය. පසුගිය වසරේ එම කාලය හා සසඳන විට සියලුම සහල් වර්ගවල සිල්ලර මිල ඉහළ ගොස් ඇති අතර එය කීර් සමබා සඳහා 38%ක ඉහළම මිල වැඩිවීමක් වාර්තා විය. ප්‍රධාන වී වර්ග සඳහා සාමාන්‍ය ගොවිපල මිල ගණන් සුළු වශයෙන් ඉහළ ගොස් ඇති අතර පසුගිය වසරේ එම කාලය හා සැසඳීමේදී සියලුම නිෂ්පාදන ප්‍රදේශවල සියලුම වී වර්ගවල මිල 16% -40% කින් ඉහළ ගොස් ඇත.

(පිටු අංක 01-02)

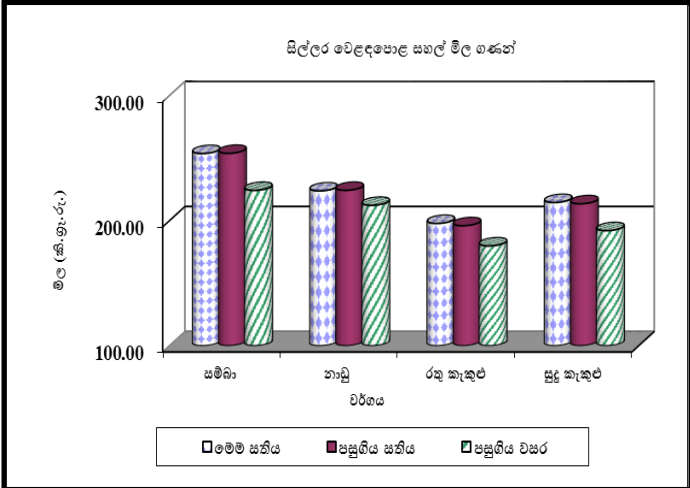

අතිරේක ආහාර හෝග



ආනයනික වියළි මිරිස් කිලෝවක මිල රු.5.00 කින් පහත වැටී ඇති අතර එහි මිල පරාසය රු.800.00-1,200.00 අතර විය. ආනයනික රතු එළඹු සහ ආනයනික ලොකු එළඹු කිලෝවක සාමාන්‍ය මිල පිළිවෙලින් රු. 429.00 ක් සහ රු.646.00 ක් විය. ආනයනික අර්තාපල් කිලෝවක් සඳහා මිල රු.10.00 කින් අඩු වී ඇති අතර නුවරඑළිය සහ ආනයනික අර්තාපල් කිලෝවක් සඳහා සාමාන්‍ය මිල පිළිවෙලින් රු. 379.00 ක් සහ රු.205.00 ක් විය.

(පිටු අංක 02-03)

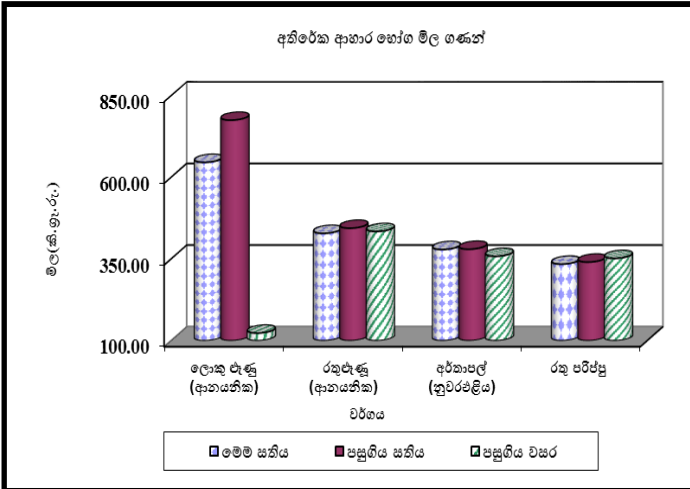

එළවළු



ප්‍රධාන නිෂ්පාදන ප්‍රදේශවලින් ලැබෙන සැපයුම වැඩිවීම නිසා බොහෝ එළවළු වර්ගවල මිල පහත වැටී ඇත. උඩරට එළවළු සම්බන්ධයෙන් ගත් කල, ලික්ස් මිල රු.45.00කින් අඩු වී ඇති අතර, ගෝවා සහ රාබු සඳහා කිලෝවක් සඳහා මිල පහළ යාම පිළිවෙලින් රු.35.00 සහ රු.29.00ක් ලෙස වාර්තා විය. පහත රට එළවළු වර්ග සලකා බැලීමේදී වැඩිම මිල පහත වැටීම වමබටු කිලෝවක් සඳහා රු.53.00කින් මිල පහළයාමක් වූ අතර වටටක්කා සහ පතෝල කිලෝවක් සඳහා මිල පහළ යාම රු.24.00කින් වාර්තා විය.ඉදිරි සති වලදී බොහොමයක් එළවළු වර්ගවල මිල සුළු වශයෙන් ඉහළ යාමක් අපේක්ෂා කළ හැකිය.

(පිටු අංක 03-04)

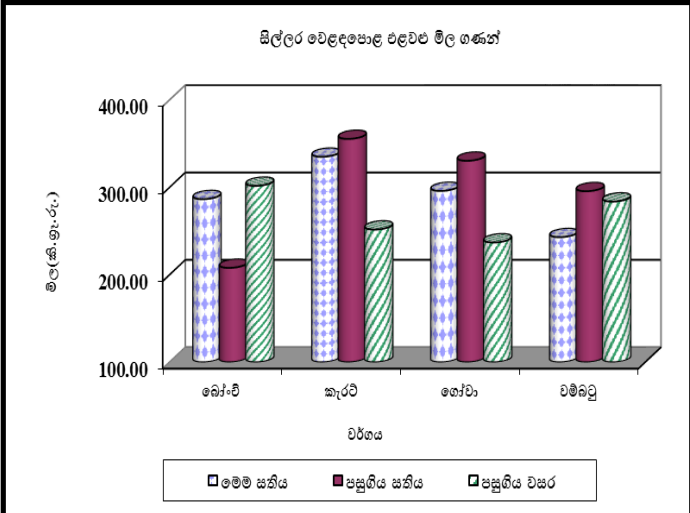

**සහල්
තොග වෙළඳපොළ**

වී මිල ඉහළයාම හේතුවෙන් රතු කැකුළු සහ සුදු කැකුළු මිල 2%කින් සහ 1%කින් ඉහළ ගොස් ඇති අතර, මිල පරාසය පිළිවෙලින් කිලෝවකට රු.175.00-185.00ක් සහ රු.195.00-205.00ක් විය. අනෙකුත් සියලුම දේශීය සහල් වර්ගවල මිල අතර සැලකිය යුතු වෙනසක් සිදු වී නොමැති ඇති අතර, සම්බා පළමු ශ්‍රේණිය, සම්බා දෙවන ශ්‍රේණිය සහ කිරි සම්බා මිල පිළිවෙලින් කිලෝවකට රු.235.00-240.00, රු.228.00-230.00ක් සහ රු.310.00-325.00ක් විය.

වෙළෙඳපොළ ඉල්ලුම පහළ යාම හේතුවෙන් ආනයනික පොත්ති සම්බා 2%කින් පහළ ගොස් ඇති අතර මිල පරාසය කිලෝවකට රු.240.00-245.00ක් විය.

පසුගිය වසරේ සමාන කාල පරිච්ඡේදය හා සැසඳීමේදී සියලුම දේශීය සහල් වර්ගවල මිල 11%-27% දක්වා පරාසයකින් ඉහළ ගොස් ඇති අතර ආනයනික පොත්ති සම්බා මිල 20%කින් ඉහළ ගොස් තිබුණි. උපරිම මිල ඉහළ යාම 27% ක් ලෙස කිරි සම්බා සඳහා වාර්තා විය.

සිල්ලර වෙළඳපොළ

සම්බා I සහ නාඩු I මිල හැරුණු කොට අනෙකුත් සියලුම සහල් වර්ග වල මිල කිලෝවක් රු.3.00කට අඩු අගයකින් වැඩි වී ඇත. රතු කැකුළු, සුදු කැකුළු, කිරි සම්බා සහ ආනයනික සම්බා සහල් මිල පිළිවෙලින් කිලෝවක් රු.2.00කින්, රු.1.00කින්, රු.2.00කින් සහ රු.3.00කින් වැඩි වී ඇති අතර ඒවායේ මිල පරාසයන් පිළිවෙලින් කිලෝවක් රු.180.00-210.00, රු.200.00-220.00, රු.350.00-380.00 සහ රු.270.00-290.00 විය. සම්බා I සහ නාඩු I සහල් මිල පරාසයන් පිළිවෙලින් කිලෝවක් රු.230.00-270.00 සහ රු.220.00-230.00 විය.

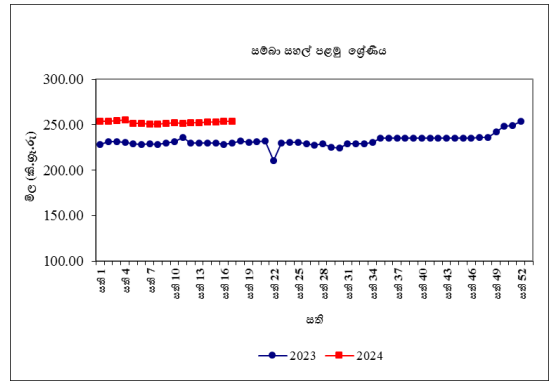

පසුගිය වසරේ සමාන කාලපරිච්ඡේදය හා සැසඳීමේ දී සියලුම සහල් වර්ග වල මිල වැඩි වී ඇති අතර ඉහළම මිල වැඩි වීම 38% ක් ලෙස කිරි සම්බා සඳහා වාර්තා විය.

වී

ගොවියාට ලැබුණු මිල

ප්‍රධාන වී නිෂ්පාදනය කරනු ලබන ප්‍රදේශ කිහිපයකම වී සඳහා වූ සාමාන්‍ය ගොවිපල මිල ගණන්හි සුළු වෙනස්වීම් වාර්තා විය. ඒ අනුව, කෙටි වී(සම්බා) කිලෝවක මිල රු.2.00 කින් ඉහළ යාමක් අනුරාධපුර හා කලාවැව ප්‍රදේශයෙන් වාර්තා වූ අතර, කෙටි වී (සම්බා) සඳහා මිල පරාසය කිලෝවකට රු.124.00-132.00 ලෙස ප්‍රධාන නිෂ්පාදන ප්‍රදේශ වලින් වාර්තා විය.

කිරි සම්බා වී කිලෝවක් රු.3.00කින් මිල පහළ යාමක් අනුරාධපුර ප්‍රදේශයේ දක්නට වූ අතර දෙහිඅත්තකණ්ඩිය ප්‍රදේශයේ වී කිලෝවක් සඳහා මිල පහළ යාම රු.2.50කින් වාර්තා විය. කිරි සම්බා වී නිෂ්පාදනය කරනු ලබන අනෙකුත් ප්‍රදේශවල මිල ගණන්හි වෙනසක් දක්නට නොවීය. මිල පරාසය කිලෝවක් සඳහා රු.147.00-157.00 අතර පැවතුණි. එමෙන්ම සුදු දිග වී(නාඩු) සඳහා මිල ඉහළ යාම කිලෝවකට පිළිවෙලින් රු.2.00 හා රු.1.00 ලෙස අම්පාර හා කලාවැව ප්‍රදේශ වලින් වාර්තා විය. රතු දිග වී කිලෝවක් සඳහා මිල ඉහළ යාම ඇඹිලිපිටිය, මාතර හා හම්බන්තොට ප්‍රදේශ වලින් පිළිවෙලින් රු.4.00, රු.3.00 හා රු.2.00 ලෙස විය. එම ප්‍රදේශවල පැවති මිල පරාසය කිලෝවකට රු.102.00-107.00 අතර විය.

පසුගිය වසරේ අදාළ කාලය හා සැසඳීමේදී සියලුම නිෂ්පාදන ප්‍රදේශවල මිල ගණන් 16%-40% අතර අගයන් වලින් ඉහළ යාමක් වූ අතර ඉහළම මිලක් වාර්තා වීම දෙහිඅත්තකණ්ඩිය ප්‍රදේශයෙන් දිග සුදු නාඩු විය.

වියළි මිරිස්
තොග වෙළඳපොළ

ආනයනික වියළි මිරිස් මිල 1%කින් ඉහළ ගොස් ඇති අතර මිල පරාසය කිලෝවකට රු.600.00-700.00ක් විය

පසුගිය වසරේ සමාන කාලපරිච්ඡේදය හා සැසඳීමේදී ආනයනික වියළි මිරිස් මිල 40%කින් පහළගොස් තිබුණි.

සිල්ලර වෙළඳපොළ

ආනයනික වියළි මිරිස් මිල කිලෝවක රු.5.00කින් අඩු වී ඇති අතර මිල පරාසය කිලෝවක රු.800.00-1200.00 ක් විය.

පසුගිය වසරේ සමාන කාලපරිච්ඡේදය හා සැසඳීමේ දී ආනයනික වියළි මිරිස් මිල 22%කින් අඩු වී ඇත.

එෂු

තොග වෙළඳපොළ

තොග සැපයුම ඉහළයාම හේතුවෙන් ආනයනික රතුඑෂු සහ වේදාලන් රතු එෂු මිල පිළිවෙලින් 9%කින් සහ 6% කින් පහළ ගොස් තිබුණු අතර මිල පරාසයන් පිළිවෙලින් රු.300.00-330.00ක් සහ රු.330.00-380.00ක් විය.

තත්වයෙන් ඉහළ ඉන්දියානු ලොකු එෂු තොග වෙළෙඳපොළ තුළ පැවතීම හේතුවෙන් ආනයනික ලොකු එෂු තොග මිල 82%කින් ඉහළ ගොස් තිබුණු අතර මිල පරාසය කිලෝවකට රු.250.00-720.00ක් විය.

පසුගිය වසරේ සමාන කාල පරිච්ඡේදය හා සැසඳීමේදී ආනයනික රතුඑෂු මිල 12%කින් ඉහළ ගොස් ඇති අතර ආනයනික ලොකු එෂු මිල 449%කින් ඉහළ ගොස් තිබුණි.

සිල්ලර වෙළඳපොළ

ආනයනික රතු එෂු මිල කිලෝවක රු.16.00කින් අඩු වී ඇති අතර මිල පරාසය කිලෝවක රු.360.00-480.00ක් විය. ආනයනික ලොකු එෂු මිල කිලෝවක රු.129.00කින් අඩු වී ඇති අතර එහි මිල පරාසය කිලෝවක රු.300.00-850.00ක් විය. ආනයනික ලොකු එෂු සඳහා මෙම මිල අඩු වීමට හේතුව වන්නේ වෙළෙඳපොළ තුළ ආනයනික චීන ලොකු එෂු කිලෝවක රු.300.00ක් වැනි මුදලකට බහුලව පැවතීමයි.

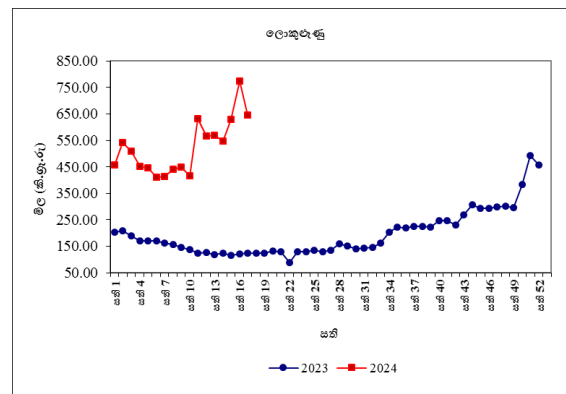

පසුගිය වසරේ සමාන කාල පරිච්ඡේදය හා සැසඳීමේ දී ආනයනික රතු එෂු මිල 1%කින් අඩු වී ඇති අතර ආනයනික ලොකු එෂු මිල 424%කින් වැඩි වී ඇත.

අර්තාපල්

තොග වෙළඳපොළ

තොග සැපයුම ඉහළ යාම හේතුවෙන් වැලිමඩ හා නුවරඑළිය අර්තාපල් මිල 8%කින් සහ 11%කින් පහළ ගොස් ඇති අතර මිල පරාසය පිළිවෙලින් කිලෝවකට රු.220.00-230.00ක් සහ රු.240.00-250.00ක් විය.

තත්වයෙන් පහළ තොග වෙළෙඳපොළ තුළ පැවතීම හේතුවෙන් ආනයනික අර්තාපල් මිල 5%කින් පහළ ගොස් ඇති අතර මිල පරාසය කිලෝවකට රු.140.00-200.00ක් විය.

පසුගිය වසරේ සමාන කාලපරිච්ඡේදය හා සැසඳීමේදී ආනයනික අර්තාපල් මිල 1%කින් පහළ ගොස් තිබුණි.

සිල්ලර වෙළඳපොළ

නුවරඑළිය සහ ආනයනික අර්තාපල් මිල පිළිවෙලින් කිලෝවක් රු.1.00කින් සහ රු.10.00කින් අඩු වී ඇති අතර ඒවායේ මිල පරාසයන් පිළිවෙලින් කිලෝවක් රු.350.00-440.00ක් සහ රු.160.00-240.00ක් විය.

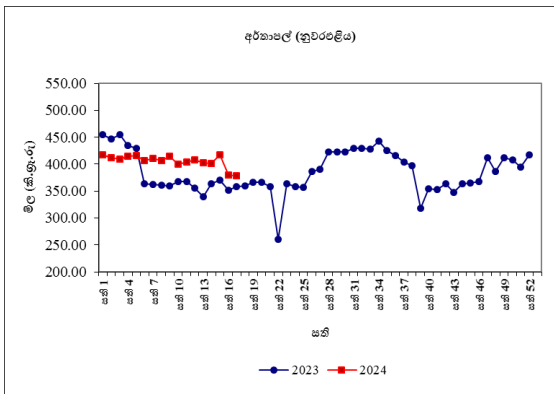

පසුගිය වසරේ සමාන කාල පරිච්ඡේදය හා සැසඳීමේ දී සියලුම අර්තාපල් මිල 6%කින් වැඩි වී ඇත.

මාෂ හෝග

තොග වෙළඳපොළ

වෙළෙඳපොළ ඉල්ලුම පහළ යාම හේතුවෙන් සුදු කවිසි සහ රතු කවිසි මිල 5%කින් සහ 3%කින් පහළ ගොස් ඇති අතර මිල පරාසය කිලෝවකට රු.650.00-700.00ක් විය.

මුං ඇට සහ රතු පරිප්පු මිල අතර සැලකිය යුතු වෙනසක් සිදු වී නොමැති අතර මිල පරාසයන් පිළිවෙලින් කිලෝවකට රු.1250.00-1300.00ක් සහ රු.280.00-285.00ක් විය.

පසුගිය වසරේ සමාන කාල පරිච්ඡේදය හා සැසඳීමේදී සුදු කවිසි හැර සියලුම සලකා බලනු ලබන මාෂ හෝග වල මිල 2%-10% දක්වා පරාසයකින් පහළ ගොස් ඇති අතර සුදු කවිසි මිල 8%කින් ඉහළ ගොස් තිබුණි.

සිල්ලර වෙළඳපොළ

සියලුම මාෂ හෝග වර්ග වල මිල කිලෝවක් රු.6.00-රු.33.00ක් අතර පරාසයකින් අඩු වී ඇත. මුං ඇට, සුදු කවිසි, රතු කවිසි සහ රතු පරිප්පු මිල පිළිවෙලින් කිලෝවක් රු.29.00කින් රු.31.00කින් රු.33.00කින් සහ රු.6.00කින් අඩු වී ඇති අතර ඒවායේ මිල පරාසයන් පිළිවෙලින් කිලෝවක් රු.1300.00-1600.00, රු.800.00-1200.00, රු.800.00-1200.00 සහ රු.310.00-360.00 අතර විය.

පසුගිය වසරේ සමාන කාල පරිච්ඡේදය හා සැසඳීමේ දී මුං ඇට සහ රතු පරිප්පු මිල 5%-8% පරාසයකින් අඩු වී ඇති අතර සුදු කවිසි සහ රතු කවිසි මිල 1%-2% අතර පරාසයකින් වැඩි වී ඇත.

එළවළු

තොග වෙළඳපොළ

උත්සව සමයේ අවසානත් සමඟ වෙළෙඳපොළ ඉල්ලුම පහළයාම හේතුවෙන් බොහොමයක් එළවළු වර්ගවල මිල පහළ ගොස් ඇත.

උඩරට එළවළු පිළිබඳව සැලකීමේදී, මහනුවර සහ නුවරඑළිය ප්‍රදේශයෙන් ලැබුණු සැපයුම ඉහළ යාමත් සමඟ ගෝවා මිල 36%කින් පහළ ගොස් තිබුණු අතර ලික්ස් සහ කැරට් මිල පිළිවෙලින් 23%කින් සහ 18%කින් පහළ ගොස් තිබුණි. කෙසේ නමුත්, පසුගිය සතියේ වාර්තා වූ පහළ මිල සමඟ නුවර සහ බලංගොඩ ප්‍රදේශ වලින් ලැබුණු සැපයුම පහළ යාමත් සමඟ බෝංචි මිල 113%කින් ඉහළ ගොස් තිබුණි.

සතියේ ආරම්භයේදී සූරියවැව ප්‍රදේශයෙන් ලැබුණු තත්වයෙන් ඉහළ තොග සැපයුම හේතුවෙන් තක්කාලි මිල 23%කින් ඉහළ ගොස් තිබුණු අතර, තලවකැලේ ප්‍රදේශයෙන් ලැබුණු ඉහළ තොග සැපයුම හේතුවෙන් මාළු මිරිස් මිල 26%කින් පහළ ගොස් තිබුණි.

පහතරට එළවළු පිළිබඳ සැලකීමේ දී ඇඹිලිපිටිය, යාපනය සහ සූරියවැව ප්‍රදේශයෙන් ලැබුණු සැපයුම

ඉහළ යාමත් සමඟ වම්බටු මිල 49%කින් පහළ ගොස් තිබුණි. පිපිඤ්ඤා, අළු කෙසෙල්, වැටකොළ, වට්ටක්කා සහ කරවිල මිල 21%-23%ක් වූ අතර පරාසය තුළ පහළ ගොස් තිබුණි. කෙසේ නමුත්, බෝංචි මිල ඉහළ යාමත් මැකරල් මිල 39%කින් ඉහළ ගොස් තිබුණු අතර පුත්තලම ප්‍රදේශයෙන් ලැබුණු සැපයුම පහළ යාමත් සමඟ පිපිඤ්ඤා, බණ්ඩක්කා මිල පිළිවෙලින් 20%කින් සහ 23%කින් ඉහළ ගොස් තිබුණි.

සියලුම නිෂ්පාදන ප්‍රදේශ වලින් ලැබුණු සැපයුම ඉහළ යාමත් සමඟ අමු මිල මිල 63%කින් පහළ ගොස් තිබුණු අතර නිකවැරටිය සහ සූරියවැව ප්‍රදේශ වලින් ලැබුණු සැපයුම පහළ යාමත් සමඟ දෙහි මිල 14%කින් ඉහළ ගොස් තිබුණි.

පසුගිය වසරේ සමාන කාල පරිච්ඡේදය හා සැසඳීමේ දී බොහෝමයක් එළවළු වර්ග වල මිල ගණන් පහළ ගොස් ඇති අතර උපරිම මිල පහළ යාම 72%ක් ලෙස අමු මිල මිල පහළ ගොස් ඇත.

සිල්ලර වෙළඳපොළ

තොග මිල ගණන් පහළ යාමත් සහ බොහෝමයක් එළවළු වර්ග වල සිල්ලර මිල ගණන් පහළ ගොස් ඇත.

උඩරට එළවළු වර්ග පිළිබඳ සැලකීමේ දී උපරිම මිල පහළයාම කිලෝවකට රු.45.00ක් ලෙස ලීක්ස් සඳහා වාර්තා වූ අතර ගෝවා මිල කිලෝවකට රු.35.00ක් ලෙස වාර්තා විය. රාබු, කැරට් සහ බීටරුව මිල පිළිවෙලින් කිලෝවකට රු. 29.00 කින්, රු.20.00 කින් සහ රු.13.00 කින් පහළ ගොස් තිබිණි. තවද, බෝංචි මිල කිලෝවකට රු.79.00කින් ඉහළ ගොස් තිබිණි.

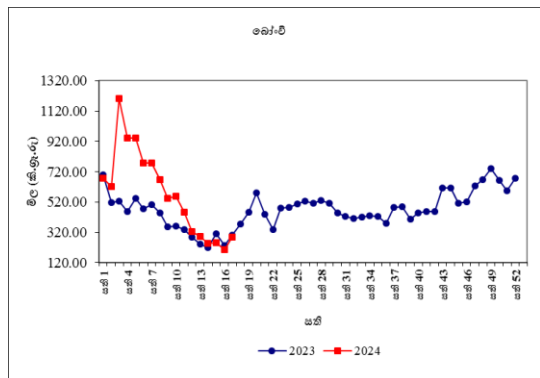

මාළු මිල මිල කිලෝවකට රු.136.00කින් පහළ ගොස් තිබුණු අතර තක්කාලි මිල කිලෝවකට රු.9.00 කින් ඉහළ ගොස් තිබිණි.

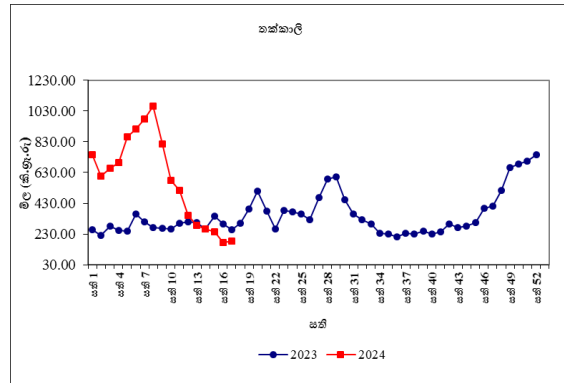

පහතරට එළවළු වර්ග පිළිබඳ සැලකීමේ දී උපරිම මිල පහළ යාම කිලෝවකට රු.53.00ක් ලෙස වම්බටු සඳහා වාර්තා වූ අතර මුරුංගා මිල කිලෝවකට රු.43.00 ලෙස වාර්තා විය. වට්ටක්කා සහ පතෝල මිල පිළිවෙලින් කිලෝවකට රු.21.00කින් පහළ ගොස් තිබිණි.

තවද, මැකරල් සහ කරවිල මිල කිලෝවකට රු.21.00 කින් සහ රු.12.00 කින් ඉහළ ගොස් ඇති අතර බණ්ඩක්කා මිල කිලෝවකට රු.11.00 කින් ඉහළ ගොස් තිබිණි. තවද, අමු මිල මිල කිලෝවකට රු.87.00 කින් පහළ ගොස් ඇති අතර දෙහි මිල කිලෝවකට රු.18.00 කින් ඉහළ ගොස් ඇත.

පසුගිය වසරේ සමාන කාලපරිච්ඡේදය හා සැසඳීමේ දී බොහෝමයක් එළවළු වර්ග වල සිල්ලර මිල පහළ ගොස් ඇති අතර උපරිම මිල පහළ යාම 28% ලෙස තක්කාලි සඳහා වාර්තා විය.

පොල්

තොග වෙළඳපොළ

ලොකු සහ කුඩා පොල් ගෙඩියක මිල පිළිවෙලින් 5%කින් සහ 1%කින් පහළ ගොස් තිබුණි. මිල පරාසයන්, ලොකු පොල් ගෙඩියක් සඳහා රු.95.00-100.00ක් ලෙසද, කුඩා පොල් ගෙඩියක් සඳහා රු.80.00-90.00ක් ලෙසද වාර්තා විය.

පසුගිය වසරේ සමාන කාල පරිච්ඡේදය හා සැසඳීමේ දී

ලොකු සහ කුඩා පොල් ගෙඩියක මිල පිළිවෙලින් 7%කින් සහ 6%කින් පහළ ගොස් තිබුණි.

සිල්ලර වෙළඳපොළ

ලොකු සහ කුඩා පොල් මිල පිළිවෙලින් ගෙඩියක් රු.1.00 කින් සහ රු.3.00කින් පහළ ගොස් තිබිණි.

මිල පරාසයන් ලොකු පොල් ගෙඩියක් සඳහා රු.100.00-130.00 ලෙස ද කුඩා පොල් ගෙඩියක් සඳහා රු.85.00-100.00 ලෙස ද වාර්තා විය.

පසුගිය වසරේ සමාන කාල පරිච්ඡේදය හා සැසඳීමේ දී ලොකු කුඩා පොල් ගෙඩියක මිල පිළිවෙලින් 7% කින් සහ 5% කින් පහළ ගොස් ඇත.

පලතුරු

තොග වෙළඳපොළ

උත්සව සමයේ අවසානයත් සමඟ ඉල්ලුම පහළ යාමත්, ප්‍රමාණවත් තොග සැපයුමක් පැවතීමත් හේතුවෙන් පලතුරු වර්ග රැසක මිල ගණන් පහළ ගොස් පැවතුණි. උපරිම මිල පහළ යාම 16% ලෙස බෙලි සඳහා වාර්තා වූ අතර, ප්‍රමාණවත් තොග පැවතීම එයට හේතු විය. ප්‍රමාණයෙන් කුඩා පලතුරු පැවතීම හේතුවෙන් පැපොල් සඳහා 14% ක මිල පහළ යාමක් සටහන් විය. එමෙන්ම, ප්‍රමාණවත් තොග පැවතීම හේතුවෙන් සියලුම අඹ වර්ග සඳහා 4%-13% අතර පරාසයක මිල පහළ යාමක් වාර්තා විය. ඉල්ලුම අඩු වීම හේතුවෙන් පැණි දොඩම් හා තැඹිලි සඳහා පිළිවෙලින් 9% හා 7% මිල පහළ යාමක් සටහන් විය. මීට අමතරව, සියලුම කෙසෙල් වර්ග සඳහා 1%-5% අතර පරාසයක මිල පහළ යාමක් වාර්තා විය.

කෙසේ වුවත්, නිෂ්පාදනය අවම වීම හේතුවෙන් තොග සැපයුම පහළ යාම නිසා සියලුම ප්‍රමාණයේ අන්තෘසි සඳහා 4%-11% අතර පරාසයක මිල ඉහළ යාමක් සටහන් විය. මීට අමතරව, ප්‍රමාණවත් තොග නොපැවතීම හේතුවෙන් වැල් දොඩම් හා දිවුල් සඳහා

5%ක මිල ඉහළ යාමක් ද, අලිගැට පේර සඳහා 7%ක මිල ඉහළ යාමක් ද සටහන් විය. එමෙන්ම, ආනයනික මිදි සඳහා මිලෙහි සැලකිය යුතු වෙනසක් සටහන් නොවිණි.

පසුගිය වසරේ සමාන කාල පරිච්ඡේදය හා සසඳා බැලීමේදී, පලතුරු වර්ග රැසක මිල ගණන් ඉහළ ගොස් පැවති අතර උපරිම මිල ඉහළ යාම 125% ලෙස විශාල ප්‍රමාණයේ අන්තෘසි සඳහා වාර්තා විය.

සිල්ලර වෙළඳපොළ

තොග මිලට සාපේක්ෂව බොහෝමයක් පලතුරු වර්ගයන්හි සිල්ලර මිල ගණන් පහළ ගොස් තිබුණි. ඒ අනුව, උපරිම මිල පහළ යාම ගෙඩියකට රු.72.00 ලෙස අලිගැට පේර සඳහා වාර්තා වූ අතර වෙළෙඳපොළෙහි ප්‍රමාණවත් තොග පැවතීම එයට හේතුව විය. එමෙන්ම ඇඹුල්, කෝලිකුටුටු හා සීනි කෙසෙල් සඳහා වූ මිල පහළ යාම කිලෝවකට රු.29.00 සිට රු.68.00 පරාසයකින් වාර්තා විය.

එමෙන්ම, පැපොල් සඳහා මිල පහළ යාම කිලෝවකට රු.33.00ක් ලෙස වාර්තා වූ අතර, ඉල්ලුම පහළ යාම එයට හේතුව විය. එමෙන්ම, කර්තකොලොම්බන් හා විලාඩ් අඹ සඳහා වූ මිල පහළ යාම පිළිවෙලින් ගෙඩියකට රු.31.00 සහ ගෙඩියකට රු.4.00ක් ලෙස වාර්තා විය. ආනමාලු හා ඇම්බුන් කෙසෙල් සඳහා මිල පහළ යාම පිළිවෙලින් ගෙඩියකට රු.14.00 හා ගෙඩියකට රු.21.00 ලෙස වාර්තා විය. එමෙන්ම, තැඹිලි හා බෙලි සඳහා වූ මිල පහළ යාම පිළිවෙලින් ගෙඩියකට රු.17.00 හා ගෙඩියකට රු.6.00 ලෙස වාර්තා විය.

මේ අතර, උපරිම මිල ඉහළ යාම ගෙඩියකට රු.121 ලෙස කුඩා ප්‍රමාණයේ අන්තෘසි සඳහා වාර්තා වූ අතර, වෙළෙඳපොළෙහි ප්‍රමාණවත් තොග නොමැති වීම එයට හේතුව විය. එමෙන්ම, මධ්‍යම හා විශාල ප්‍රමාණයේ අන්තෘසි සඳහා වූ මිල ඉහළ යාම පිළිවෙලින් ගෙඩියකට රු.117.00 හා ගෙඩියකට

රු.4.00 ලෙස වාර්තා විය. ආනයනික මිදි සඳහා වූ මිල ඉහළ යාම කිලෝවකට රු.17.00 ලෙස වාර්තා විය. එමෙන්ම, පැණි දොඩම් හා දිවුල් සඳහා වූ මිල ඉහළ යාම පිළිවෙලින් ගෙඩියකට රු.22.00 හා ගෙඩියකට රු.3.00 ලෙස වාර්තා විය.

පසුගිය වසරේ සමාන කාල පරිච්ඡේදය හා සැසඳීමේ දී සියලුම පලතුරු වර්ගයන්හි සිල්ලර මිල ගණන් ඉහළ ගොස් තිබුණු අතර, උපරිම මිල ඉහළ යාම 111% ලෙස කුඩා ප්‍රමාණයේ අන්තාසි සඳහා වාර්තා විය.

මාළු
තොග වෙළඳපොළ

ඉල්ලුමට සාපේක්ෂව තොග සැපයුම පහළ යාම හේතුවෙන් බොහොමයක් මාළු වර්ගයන්හි තොග මිල ගණන් ඉහළ ගොස් ඇත. වාලච්චෙන, මන්තාරම හා ත්‍රිකුණාමලය යන ප්‍රදේශ වලින් පැවති තොග සැපයුම පහළ යාමත් සමඟ උපරිම මිල ඉහළ යාම 19% ක් ලෙස සාලයා සඳහා වාර්තා විය. එහි මිල පරාසය කිලෝවක සඳහා රු.350.00-500.00 අතර පැවතුණි. කල්පිටිය හා මුලතිව් යන ප්‍රදේශ වලින් පැවති තොග සැපයුම පහළයාමත් සමඟ හුරුල්ලා මිල 11% කින් ඉහළ ගොස් ඇති අතර එහි මිල පරාසය කිලෝවක සඳහා රු.650.00-800.00 අතර පැවතුණි. එසේම, උතුරු ප්‍රදේශ වලින් පැවති තොග සැපයුම පහළ යාමත් සමඟ මෝරා මිල 9% කින් ඉහළ ගොස් ඇති අතර එහි මිල පරාසය කිලෝවක සඳහා රු.1000.00-1100.00 අතර පැවතුණි. මීට අමතරව තලපත් හා පරවි මිල 1%කින් ඉහළ ගොස් ඇත.

කෙසේ නමුත්, බෙරුවල, ගාල්ල හා මිරිස්ස යන ප්‍රදේශ වලින් පැවති තොග සැපයුම ඉහළ යාමත් සමඟ බලයා මිල 17% කින්ද, කෙලවල්ලා මිල 7%කින් ද පිළිවෙලින් පහළ ගොස් ඇති අතර ඒවායේ මිල පරාසයන් පිළිවෙලින් කිලෝවක සඳහා රු.650.00-700.00 අතර සහ කිලෝවක සඳහා රු.1250.00-1500.00 අතර පැවතුණි. මීට අමතරව, ඉස්සන් මිල 6% කින්ද, තෝරා මිල 4% කින්ද පිළිවෙලින් පහළ ගොස් ඇත.

පසුගිය වසරේ සමාන කාල පරිච්ඡේදය හා සැසඳීමේ දී බොහොමයක් මාළු වර්ගයන් හි තොග මිල ගණන් 2%-25% අතර ඉහළ ගොස් ඇති අතර උපරිම මිල ඉහළ යාම ඉස්සන් සඳහා සටහන් විය.

සිල්ලර වෙළඳපොළ

තොග මිල ඉහළ යාමත් සමඟ බොහොමයක් මාළු වර්ගවල සිල්ලර මිල ද තවදුරටත් ඉහළ ගොස් ඇති අතර සැපයුම පහළ යාම ඊට හේතු විය. උපරිම මිල ඉහළ යාම කිලෝවකට රු.392.00 ක් ලෙස පරවි සඳහා වාර්තා විය. සාලයා, කෙලවල්ලා සහ තලපත් සඳහා මිල පිළිවෙලින් කිලෝවකට රු.169.00කින්, රු.120.00කින් සහ රු.105.00කින් ඉහළ ගොස් ඇත.

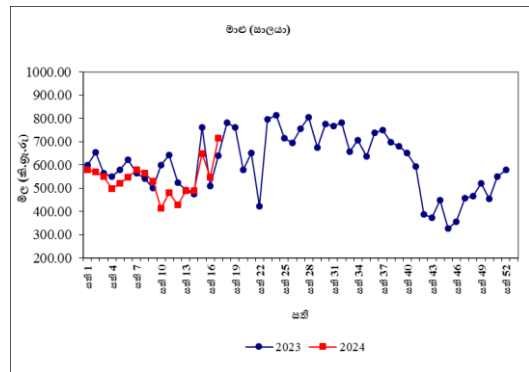

කෙසේ වුවත්, තෝරා, බලයා සහ ඉස්සන් සඳහා මිල පිළිවෙලින් කිලෝවකට රු.177.00 කින්, රු.59.00 කින් සහ රු.40.00 කින් පහළ ගොස් ඇති අතර සැපයුම තරමක් ඉහළ යාම එයට හේතු විය.

පසුගිය වසරේ සමාන කාල පරිච්ඡේදය සමඟ සැසඳීමේ දී බොහොමයක් මාළු වර්ගවල සිල්ලර මිල 5% -24% අතර පරාසයක් තුළ ඉහළ ගොස් ඇති අතර උපරිම මිල ඉහළයාම ඉස්සන් සඳහා වාර්තා විය.

කරවල
තොග වෙළඳපොළ

දේශීය කරවල සැපයුම ඉහළ යාම හේතුවෙන් බොහොමයක් දේශීය හා ආනයනික කරවල තොග මිල ගණන් පහළ ගොස් ඇත. මන්තාරම, හලාවත හා පුත්තලම යන ප්‍රදේශ වලින් පැවති තොග සැපයුම ඉහළ යාමත් සමඟ උපරිම මිල පහළ යාම 6% ක් ලෙස

දේශීය සාලයා සඳහා වාර්තා විය. එහි මිල පරාසය කිලෝවක් සඳහා රු.300.00-400.00 අතර පැවතුණි. ඕමානය හා ඉන්දුනීසියාව යන රටවලින් පැවති තොග සැපයුම ඉහළ යාමත් සමඟ ආනයනික කට්ටාවා මිල 3% කින් පහළ ගොස් ඇති අතර එහි මිල පරාසය කිලෝවක් සඳහා රු.1200.00-1300.00 අතර පැවතුණි. තවද, දේශීය මෝරා, දේශීය බලයා, ආනයනික භාල්මැස්සන් සහ ආනයනික අංගුළුවා තොග මිල ගණන් පිලිවෙලින් 1%-2% අතර ප්‍රමාණයකින් පහළ ගොස් ඇත.

කෙසේ නමුත්, යාපනය හා මීගමුව යන ප්‍රදේශ වලින් පැවති තොග සැපයුම පහළ යාමත් සමඟ දේශීය මඩුවා මිල 6% කින් ඉහළ ගොස් ඇති අතර එහි මිල පරාසය කිලෝවක් සඳහා රු.1300.00-1400.00 අතර පැවතුණි. මීට අමතරව දේශීය භාල්මැස්සන් මිල 2%කින් ඉහළ ගොස් ඇත.

පසුගිය වසරේ සමාන කාල පරිච්ඡේදය හා සැසඳීමේ දී බොහොමයක් කරවල වර්ගයන් හි තොග මිල ගණන් 2%-42% අතර පහළ ගොස් ඇති අතර උපරිම මිල පහළයාම දේශීය සාලයා සඳහා වාර්තා විය.

සිල්ලර වෙළඳපොළ

තොග මිල පහළයාමත් සමඟ බොහොමයක් කරවල වර්ගවල සිල්ලර මිල ද පහළ ගොස් ඇති අතර සැපයුම ඉහළයාම එයට හේතු විය. උපරිම මිල පහළ යාම කිලෝවකට රු.85.00ක් ලෙස මෝරා සඳහා ද කිලෝවකට රු.65.00 සහ රු.29.00 ක් ලෙස පිළිවෙලින් ආනයනික භාල්මැස්සන් සහ බලයා සඳහා ද වාර්තා විය.

කෙසේ වුවත්, සාලයා, දේශීය භාල්මැස්සන් සහ කට්ටාවා සඳහා මිල පිළිවෙලින් කිලෝවකට රු.50.00කින්, රු.47.00කින් සහ රු.13.00කින් ඉහළ ගොස් ඇති අතර පහළ සැපයුමක් පැවතීම එයට හේතු විය.

පසුගිය වසරේ සමාන කාල පරිච්ඡේදය සමඟ

සැසඳීමේ දී බොහොමයක් කරවල වර්ගවල සිල්ලර මිල 3%-12% අතර පරාසයක් තුළ පහළ ගොස් ඇති අතර උපරිම මිල පහළ යාම කට්ටාව සඳහා වාර්තා විය.

බිත්තර

තොග වෙළඳපොළ

දුඹුරු බිත්තරයක මිල සැලකිය යුතු ලෙස වෙනස් වී නොමැති අතර සුදු බිත්තරයක මිල 1% කින් ඉහළ ගොස් ඇත. ඒවායේ මිල පරාසයන් පිළිවෙලින් රු.48.50-50.00 අතර සහ රු.46.00-48.00 අතර වාර්තා විය.

පසුගිය වසරේ සමාන කාල පරිච්ඡේදය හා සැසඳීමේ දී දුඹුරු බිත්තරයක මිල 7%කින් ඉහළ ගොස් ඇති අතර සුදු බිත්තරයක මිල 1% කින් පහළ ගොස් ඇත.

සිල්ලර වෙළඳපොළ

දුඹුරු බිත්තර සහ සුදු බිත්තර යන දෙවර්ගයෙහිම මිල පිළිවෙලින් බිත්තරයකට රු.2.00කින් සහ රු.1.00 කින් පහළ ගොස් ඇති අතර උත්සව සමයෙන් පසු ඉල්ලුම පහළ යාම එයට හේතු විය. දුඹුරු බිත්තරයක් සඳහා මිල පරාසය රු.50.50-51.00 දක්වා විය. සුදු බිත්තරයක සාමාන්‍ය මිල රු.48.36 ක් විය.

පසුගිය වසරේ සමාන කාල පරිච්ඡේදය සමඟ සැසඳීමේ දී දුඹුරු බිත්තර සඳහා මිල 8% කින් ඉහළ ගොස් ඇති අතර සුදු බිත්තර 3%කින් පහළ ගොස් ඇත.

මස්

සිල්ලර වෙළඳපොළ

ඌරු මස් සඳහා මිල කිලෝවකට රු.50.00කින් පහළ ගොස් ඇති අතර ඉල්ලුම පහළ යාම එයට හේතු විය. සම රහිත කරි කුකුළු මස් සහ හරක් මස් සඳහා මිල පිළිවෙලින් රු.48.00කින් සහ රු.33.00කින් පහළ ගොස් ඇත.

කෙසේ වුවත්, එම මස් සහ සම රහිත බ්‍රොයිලර් කුකුළු මස් සඳහා මිල පිළිවෙලින් කිලෝවකට රු.150.00 කින් සහ රු.25.00 කින් ඉහළ ගොස් ඇති අතර නිෂ්පාදනය පහළ යාම එයට හේතු විය.

පසුගිය වසරේ සමාන කාල පරිච්ඡේදය සමඟ සැසඳීමේ දී බොහොමයක් මස් වර්ගවල සිල්ලර මිල 11%-25% අතර පරාසයක් තුළ පහළ ගොස් ඇති අතර උපරිම මිල පහළ යාම උතුරු මස් සඳහා වාර්තා විය.

සටහන

සෑම සිකුරාදාවකම නිකුත් කෙරෙන ආහාර ද්‍රව්‍ය විවරණිකාවෙහි, අත්‍යවශ්‍ය ආහාර ද්‍රව්‍යයන්හි තොග සහ සිල්ලර මිලෙහි වෙනස්වීම්, පරාසයන් සහ සාමාන්‍යයන් ඇතුළු වෙළඳපොළ තොරතුරු ඉදිරිපත් කෙරේ. මේ සඳහා කොළඹ සහ අවට වෙළඳපොළවල් නවයකින් ද, දිවයිනේ වෙනත් ප්‍රධාන වෙළඳපොළවල් කිහිපයකින් ද තොරතුරු රැස් කරනු ලැබේ.

මෙහි දක්වා ඇති මිල වෙනස්කම් ගණනය කර ඇත්තේ පසුගිය සතියට සාපේක්ෂ වශයෙන්ය. එසේ නොවන අවස්ථාවලදී ඒ බව විශේෂයෙන් සඳහන් කර ඇත.

තොග මිල ගණන් සතියේ අභහරුවාදා සහ සිකුරාදා යන දෙදින තුළ දී ද, සිල්ලර මිල ගණන් සිකුරාදා සඳුදා සහ අභහරුවාදා යන දෙදින තුළ දී ද රැස් කෙරේ.

වග අංක 01: සලකා බලන කොඟ වෙළඳපොලවල සහල් මිල ගණන් (කිලෝ 50ක් සඳහා රුපියල්)

සති අංක 17: 19 - 25 අප්‍රේල් 2024

ප්‍රදේශ	සහල් වර්ග													
	සම්බා 1		සම්බා 2		කිරි සම්බා		නාඩු 1		නාඩු 2		රතු කැකුළු		සුදු කැකුළු	
කොළඹ	11750	12000	11400	11500	15500	16250	10250	10500	9750	10000	8750	9250	9750	10250
දිවුලපිටිය	-	-	-	-	-	-	-	-	-	-	-	-	-	-
කුරුණෑගල	11250	11450	-	-	17000	17000	10750	10900	9650	10000	8750	8750	9100	9500
නිකවැරටිය	12500	13000	11250	11500	16000	17000	10850	10900	9750	9850	10000	10000	9500	9750
බදුල්ල	-	-	11250	11250	-	-	10750	10750	-	-	7900	8400	9250	9500
පුත්තලම	-	-	11250	11750	-	-	10750	10900	9250	9500	9750	10250	9250	9750
දඹුල්ල	12750	12800	11750	11900	-	-	10600	10700	9500	9750	9000	9750	9250	9400
අනුරාධපුරය	12250	12750	11500	11500	17500	17750	10750	10850	9750	10250	9250	10250	9250	10250
තඹිත්තේගම	-	-	11250	11400	-	-	-	-	9650	10000	-	-	9450	9600
පොළොන්නරුව	12350	12600	11850	11900	17500	17500	10700	10750	9700	9750	10200	10250	9700	9750
කළුතර	-	-	11500	11750	-	-	-	-	10000	10250	9000	9250	10000	10250
අම්පාර	-	-	-	-	-	-	11000	11000	10000	10250	8250	8400	8500	8750
නුවර	12000	12250	11250	11500	16500	16750	10500	10750	9500	9800	8500	8750	9500	9900
මොණරාගල	12500	12750	11000	11000	17500	17500	10750	10850	10000	10250	7750	8500	8750	9250
කෑගල්ල	-	-	-	-	-	-	-	-	-	-	-	-	-	-
දෙහිඅත්තකණ්ඩිය	12750	12750	-	-	15750	17250	10750	10900	10250	10250	8250	10000	9000	10000
හම්බන්තොට	11750	12000	-	-	-	-	-	-	-	-	7750	8000	9500	10000
මාතර	-	-	-	-	-	-	10600	10800	-	-	8250	8600	9800	10250
ගාල්ල	12750	13250	-	-	17500	18750	10750	10900	-	-	8250	8500	9500	10000
මීගොඩ	11750	11750	11500	11600	15750	16250	-	-	10000	10250	8250	9100	9600	10000
තිස්සමහාරාමය	12250	12750	11750	12000	16250	17750	10750	11000	10250	10500	7600	8000	9350	9750
ඇඹිලිපිටිය	11450	11500	-	-	-	-	10400	10500	-	-	8250	8400	9200	9300
යාපනය	12000	12100	-	-	15600	15750	-	-	9250	9750	8000	8100	10000	10250
වවුනියාව	11750	12000	-	-	16000	16400	-	-	9200	9900	8000	8250	9500	9750
මන්නාරම	11900	12100	-	-	15500	15500	10250	10500	9500	9750	8500	8750	9900	10000
කිලිනොච්චිය	11750	12000	-	-	16000	16250	-	-	9000	9750	8000	8250	9500	9750
මුලතිවු	-	-	-	-	-	-	-	-	-	-	-	-	-	-
මඩකලපුව	11800	12000	-	-	16000	16350	-	-	9600	10000	8300	8450	9900	10000
ත්‍රිකුණාමලය	-	-	-	-	-	-	-	-	-	-	-	-	-	-
ගලෙන්බිඳුණුවැව	11850	12500	11500	11500	17500	17500	10750	10850	9750	10500	9000	10250	9250	9500
මාතලේ	12250	12500	11500	11650	16500	17250	10250	10600	9500	10000	8500	9500	9000	9500

09

වග අංක 02: සලකා බලන පිල්ලර වෙළඳපොලවල සහල් මිල ගණන් (කිලෝවකට රුපියල්)

සති අංක 17: 19 - 25 අප්‍රේල් 2024

ප්‍රදේශ	සහල් වර්ග													
	සමාන 1		සමාන 2		කිරි සමාන		නාඩු 1		නාඩු 2		රතු කැකුළු		සුදු කැකුළු	
කොළඹ	230.00	270.00	-	-	350.00	380.00	220.00	230.00	-	-	180.00	210.00	200.00	220.00
ගම්පහ	-	-	-	-	-	-	-	-	-	-	-	-	-	-
කුරුණෑගල	250.00	260.00	230.00	240.00	350.00	350.00	220.00	220.00	200.00	210.00	190.00	190.00	200.00	200.00
නිකවැරටිය	270.00	270.00	230.00	230.00	360.00	360.00	220.00	220.00	195.00	200.00	200.00	210.00	195.00	215.00
දඹුල්ල	260.00	265.00	240.00	245.00	360.00	365.00	216.00	220.00	200.00	205.00	190.00	195.00	190.00	200.00
අනුරාධපුරය	250.00	260.00	230.00	235.00	360.00	370.00	220.00	220.00	200.00	210.00	190.00	210.00	190.00	210.00
තඹින්නේගම	-	-	230.00	235.00	380.00	380.00	220.00	220.00	198.00	210.00	205.00	210.00	195.00	200.00
පොළොන්නරුව	253.00	260.00	230.00	240.00	350.00	360.00	218.00	220.00	195.00	200.00	210.00	210.00	195.00	200.00
කළුතර	250.00	255.00	-	-	-	-	220.00	230.00	-	-	195.00	200.00	210.00	215.00
බදුල්ල	-	-	230.00	230.00	330.00	340.00	220.00	220.00	-	-	165.00	175.00	195.00	200.00
කැපේටිපොළ	260.00	270.00	230.00	240.00	360.00	380.00	217.00	220.00	204.00	206.00	170.00	178.00	198.00	202.00
මොණරාගල	260.00	260.00	225.00	225.00	360.00	370.00	220.00	220.00	205.00	210.00	160.00	175.00	180.00	190.00
කෑගල්ල	270.00	275.00	-	-	390.00	400.00	220.00	220.00	195.00	210.00	210.00	220.00	185.00	210.00
අම්පාර	270.00	270.00	240.00	240.00	360.00	360.00	220.00	220.00	205.00	210.00	167.00	170.00	180.00	180.00
දෙහිඅත්තකණ්ඩිය	265.00	265.00	-	-	355.00	355.00	218.00	220.00	199.00	210.00	170.00	210.00	185.00	210.00
නුවරඑළිය	260.00	270.00	235.00	240.00	360.00	380.00	218.00	220.00	210.00	212.00	175.00	185.00	199.00	202.00
නුවර	250.00	260.00	230.00	235.00	360.00	365.00	218.00	220.00	200.00	205.00	185.00	200.00	195.00	210.00
පුත්තලම	-	-	230.00	240.00	-	-	220.00	220.00	190.00	200.00	195.00	210.00	190.00	200.00
හම්බන්තොට	240.00	260.00	-	-	350.00	370.00	210.00	220.00	-	-	160.00	165.00	200.00	205.00
රත්නපුරය	260.00	265.00	-	-	360.00	380.00	217.00	230.00	210.00	215.00	168.00	180.00	198.00	210.00
මාතර	250.00	270.00	-	-	360.00	370.00	220.00	220.00	-	-	168.00	180.00	200.00	210.00
ගාල්ල	260.00	270.00	-	-	360.00	380.00	220.00	220.00	-	-	170.00	180.00	200.00	210.00
තිස්සමහාරාමය	240.00	260.00	-	-	330.00	360.00	220.00	225.00	210.00	215.00	155.00	164.00	190.00	200.00
මීගොඩ (අ. ම.)	-	-	235.00	240.00	330.00	340.00	210.00	220.00	-	-	180.00	190.00	190.00	210.00
ඇඹිලිපිටිය	235.00	250.00	-	-	-	-	210.00	220.00	200.00	205.00	165.00	175.00	195.00	210.00
යාපනය	245.00	250.00	-	-	335.00	350.00	200.00	215.00	195.00	205.00	175.00	180.00	210.00	215.00
වවුනියාව	245.00	250.00	-	-	330.00	340.00	208.00	210.00	204.00	207.00	175.00	180.00	205.00	208.00
මන්නාරම	245.00	250.00	-	-	330.00	350.00	215.00	220.00	200.00	210.00	180.00	190.00	205.00	215.00
කිලිනොච්චිය	245.00	250.00	-	-	330.00	340.00	-	-	200.00	210.00	175.00	180.00	200.00	205.00
මුලතිව්	-	-	-	-	-	-	-	-	-	-	-	-	-	-
මඩකලපුව	-	-	335.00	340.00	280.00	285.00	-	-	200.00	210.00	176.00	180.00	206.00	210.00
ත්‍රිකුණාමලය	-	-	-	-	-	-	-	-	-	-	-	-	-	-
හඟුරන්කොත	-	-	230.00	230.00	350.00	360.00	215.00	220.00	190.00	210.00	169.00	180.00	185.00	210.00
වේයන්ගොඩ	250.00	260.00	230.00	240.00	340.00	350.00	220.00	220.00	196.00	200.00	190.00	190.00	200.00	200.00
ගලෙන්බිඳුණුවැව	240.00	260.00	230.00	235.00	360.00	360.00	220.00	220.00	200.00	215.00	185.00	210.00	190.00	195.00
බණ්ඩාරවෙල	-	-	-	-	-	-	-	-	-	-	-	-	-	-
මාතලේ	255.00	260.00	235.00	240.00	350.00	355.00	215.00	220.00	200.00	205.00	180.00	190.00	190.00	210.00

10

වග අංක 04: සලකා බලන තොග වෙළඳපොලවල අතිරේක ආහාර ද්‍රව්‍ය වල මිල ගණන් (කිලෝ 50කට රුපියල්)

සති අංක 17: 19 - 25 අප්‍රේල් 2024

11

ප්‍රදේශ	වියළි මිටිස්			ලොකු එණු	අර්තාපල්			ධාන්‍ය වර්ග		
	ආනයනික	ආනයනික	දේශීය		ආනයනික	වැලිමඩ	නුවරඑළිය	මුං ඇට	කව්පි	රතු පරිප්පු
කොළඹ	30000 - 35000	15000 - 16500	16500 - 19000	12500 - 36000	7000 - 10000	11000 - 11500	12000 - 12500	62500 - 65000	32500 - 35000	14000 - 14250
කුරුණෑගල	30000 - 33000	14500 - 15000	-	32500 - 35000	7000 - 7500	-	-	55000 - 65000	31250 - 42000	13900 - 14250
නිකවැරටිය	31750 - 32500	16000 - 17500	14250 - 14750	32750 - 33000	7500 - 7750	-	-	63750 - 65000	-	14200 - 14500
දෙහිඅත්තකණ්ඩිය	35000 - 40000	14500 - 17500	-	17500 - 37500	7750 - 9000	12000 - 13000	-	50000 - 60000	30000 - 34000	13900 - 15250
දඹුල්ල (ආ. ම.)	32000 - 32500	14000 - 15000	14000 - 15000	10000 - 10500	7000 - 7250	10500 - 11000	12000 - 12500	60000 - 62500	32500 - 33750	14000 - 14250
අනුරාධපුරය	32500 - 40000	15000 - 19000	-	11000 - 37000	7500 - 8500	-	-	57500 - 65000	35000 - 40000	14500 - 15500
තඹුන්තෙම	32250 - 34000	14000 - 14500	15000 - 16000	10500 - 32500	7000 - 7500	12000 - 13000	-	55000 - 55000	-	13950 - 14250
පොළොන්නරුව	36000 - 38000	13500 - 15500	-	36500 - 38500	8500 - 10500	-	16500 - 17500	60000 - 62500	35000 - 37500	15000 - 16000
කළුතර	36000 - 37500	14750 - 15250	-	22500 - 23000	7150 - 7400	-	13000 - 13500	64500 - 65500	35000 - 36000	14250 - 14500
පුත්තලම	34000 - 40000	-	12500 - 16000	14000 - 35000	7500 - 8500	-	17000 - 18000	64000 - 67500	32000 - 39000	15500 - 15700
නුවර	35000 - 37500	15000 - 16000	-	12000 - 34000	7500 - 8000	-	12500 - 13000	62500 - 65000	32500 - 35000	14500 - 14750
මාතර	38000 - 41000	16000 - 17000	-	15000 - 37500	8000 - 8500	-	16500 - 17000	65000 - 68000	37500 - 40000	14750 - 15500
හම්බන්තොට	37500 - 39000	16000 - 17000	-	20000 - 39000	7500 - 9000	-	-	60000 - 67500	37500 - 42500	14500 - 15500
කෑගල්ල	30000 - 38000	15500 - 16000	-	17000 - 34000	-	-	15000 - 15500	66500 - 67500	35000 - 35500	14500 - 17000
ගාල්ල	35000 - 38000	15000 - 18000	-	34000 - 36000	7750 - 8750	-	15000 - 18000	65000 - 67500	-	14000 - 15500
තිස්සමහාරාමය	37500 - 42500	16500 - 17500	-	19000 - 36000	8000 - 8500	-	14000 - 15000	57500 - 65000	32500 - 37500	14750 - 16000
මීගොඩ (ආ. ම.)	31000 - 37500	-	-	11000 - 35000	7000 - 7250	11500 - 12500	12500 - 13500	-	32500 - 37500	14200 - 14500
යාපනය	34500 - 37500	13000 - 13250	13250 - 13750	25500 - 26000	9000 - 9250	-	-	66500 - 67000	-	14750 - 15000
වවුනියාව	36000 - 36750	-	18000 - 19500	37000 - 38000	8500 - 9000	-	-	62000 - 63000	-	14700 - 15000
මන්නාරම	35000 - 36000	-	-	13000 - 14000	8500 - 9000	-	-	65000 - 66000	-	14900 - 15100
කිළිනොච්චිය	36000 - 37000	-	17000 - 18000	34000 - 36000	8000 - 9000	-	-	62500 - 65000	-	14500 - 15000
මුලතිව්	-	-	-	-	-	-	-	-	-	-
මඩකලපුව	36750 - 38000	13250 - 14250	20000 - 20500	37250 - 37750	8250 - 8750	-	17500 - 17750	65750 - 66500	41250 - 41750	15000 - 15250
ත්‍රිකුණාමලය	-	-	-	-	-	-	-	-	-	-
ගලෙන්බිඳුණුවැව	35000 - 37500	16500 - 18000	-	14750 - 17500	8000 - 9000	-	-	60000 - 67500	31500 - 38000	14500 - 15000
මාතලේ	32500 - 35000	14500 - 17000	-	12500 - 34000	7250 - 7500	-	-	52500 - 57500	30000 - 35000	14000 - 14500

වග අංක 05: සලකා බලන සිල්ලර වෙළඳපොලවල අතිරේක ආහාර ද්‍රව්‍ය වල මිල ගණන් (කිලෝවකට රුපියල්)

සති අංක 17: 19 - 25 අප්‍රේල් 2024

ප්‍රදේශ	වියළි මිටිස්		රතු එණු		ලොකු එණු		අර්තාපල්			ධාන්‍ය වර්ග		
	ආනයනික	දේශීය	ආනයනික	දේශීය	ආනයනික	දේශීය	ආනයනික	වැලිමඩ	නුවරඑළිය	මුං ඇට	කවිඩි	රතු පරිප්පු
කොළඹ	800.00 - 1200.00	400.00 - 480.00	360.00 - 480.00	400.00 - 480.00	300.00 - 850.00	160.00 - 240.00	-	-	350.00 - 440.00	1300.00 - 1600.00	800.00 - 1200.00	310.00 - 360.00
ගම්පහ	-	-	-	-	-	-	-	-	-	-	-	-
කුරුණෑගල	800.00 - 850.00	-	380.00 - 400.00	-	700.00 - 800.00	180.00 - 200.00	350.00 - 360.00	-	-	1400.00 - 1500.00	1200.00 - 1300.00	300.00 - 340.00
නිකවැරටිය	780.00 - 800.00	400.00 - 400.00	360.00 - 400.00	400.00 - 400.00	700.00 - 740.00	175.00 - 190.00	-	-	-	1400.00 - 1450.00	750.00 - 800.00	300.00 - 340.00
දඹුල්ල	800.00 - 900.00	380.00 - 400.00	360.00 - 400.00	380.00 - 400.00	300.00 - 380.00	160.00 - 180.00	340.00 - 360.00	-	-	1380.00 - 1400.00	750.00 - 800.00	300.00 - 310.00
අනුරාධපුරය	750.00 - 900.00	-	350.00 - 450.00	-	270.00 - 800.00	180.00 - 200.00	-	-	-	1200.00 - 1400.00	750.00 - 850.00	295.00 - 340.00
තඹින්නේගම	750.00 - 850.00	400.00 - 420.00	350.00 - 400.00	400.00 - 420.00	525.00 - 750.00	160.00 - 200.00	-	-	-	1200.00 - 1300.00	750.00 - 850.00	295.00 - 340.00
පොළොන්නරුව	820.00 - 880.00	-	350.00 - 380.00	-	740.00 - 780.00	180.00 - 200.00	340.00 - 360.00	-	-	1300.00 - 1350.00	800.00 - 850.00	310.00 - 340.00
කළුතර	800.00 - 860.00	-	380.00 - 400.00	-	520.00 - 560.00	180.00 - 200.00	-	360.00 - 380.00	-	1450.00 - 1480.00	800.00 - 840.00	300.00 - 320.00
බදුල්ල	800.00 - 800.00	-	350.00 - 370.00	-	750.00 - 780.00	200.00 - 200.00	320.00 - 330.00	-	-	1400.00 - 1400.00	800.00 - 800.00	320.00 - 320.00
කැප්පෙට්පොළ	840.00 - 860.00	380.00 - 420.00	360.00 - 400.00	-	380.00 - 420.00	160.00 - 190.00	280.00 - 320.00	-	-	1380.00 - 1400.00	840.00 - 860.00	315.00 - 320.00
මොණරාගල	750.00 - 900.00	-	380.00 - 440.00	-	300.00 - 800.00	190.00 - 200.00	320.00 - 320.00	400.00 - 400.00	-	1200.00 - 1500.00	800.00 - 900.00	300.00 - 340.00
කෑගල්ල	800.00 - 840.00	-	360.00 - 400.00	-	350.00 - 760.00	200.00 - 220.00	-	360.00 - 380.00	-	1400.00 - 1400.00	750.00 - 840.00	290.00 - 380.00
අම්පාර	775.00 - 800.00	-	360.00 - 400.00	-	360.00 - 730.00	180.00 - 190.00	-	350.00 - 350.00	-	1260.00 - 1450.00	750.00 - 1120.00	280.00 - 300.00
දෙහිඅත්තකණ්ඩිය	799.00 - 950.00	380.00 - 800.00	350.00 - 400.00	-	380.00 - 800.00	170.00 - 200.00	300.00 - 300.00	-	-	1100.00 - 1300.00	700.00 - 700.00	290.00 - 325.00
නුවරඑළිය	850.00 - 880.00	340.00 - 360.00	400.00 - 450.00	-	340.00 - 360.00	180.00 - 200.00	-	350.00 - 360.00	-	1400.00 - 1450.00	860.00 - 900.00	310.00 - 320.00
නුවර	850.00 - 900.00	340.00 - 760.00	400.00 - 440.00	-	340.00 - 760.00	180.00 - 200.00	-	380.00 - 400.00	-	1380.00 - 1400.00	950.00 - 1000.00	330.00 - 350.00
පුත්තලම	800.00 - 950.00	400.00 - 800.00	-	400.00 - 520.00	400.00 - 800.00	200.00 - 240.00	-	400.00 - 440.00	-	1350.00 - 1450.00	750.00 - 900.00	310.00 - 320.00
රත්නපුරය	850.00 - 1100.00	740.00 - 800.00	380.00 - 480.00	-	740.00 - 800.00	200.00 - 220.00	-	350.00 - 360.00	-	1400.00 - 1600.00	800.00 - 950.00	320.00 - 340.00
හම්බන්තොට	800.00 - 900.00	450.00 - 850.00	350.00 - 400.00	-	450.00 - 850.00	180.00 - 200.00	-	-	-	1350.00 - 1450.00	800.00 - 900.00	320.00 - 340.00
මාතර	800.00 - 900.00	350.00 - 900.00	350.00 - 420.00	-	350.00 - 900.00	180.00 - 220.00	-	350.00 - 380.00	-	1350.00 - 1450.00	800.00 - 1000.00	320.00 - 340.00
ගාල්ල	800.00 - 900.00	750.00 - 800.00	350.00 - 400.00	-	750.00 - 800.00	180.00 - 200.00	-	350.00 - 360.00	-	1400.00 - 1500.00	900.00 - 1000.00	300.00 - 325.00
තිස්සමහාරාමය	780.00 - 900.00	400.00 - 850.00	360.00 - 400.00	-	400.00 - 850.00	180.00 - 200.00	300.00 - 330.00	-	-	1250.00 - 1400.00	800.00 - 900.00	300.00 - 350.00
මීගොඩ (DEC)	750.00 - 750.00	320.00 - 800.00	350.00 - 400.00	-	320.00 - 800.00	160.00 - 200.00	300.00 - 340.00	320.00 - 400.00	-	1350.00 - 1400.00	700.00 - 960.00	295.00 - 330.00
ඇඹිලිපිටිය	750.00 - 900.00	400.00 - 800.00	350.00 - 400.00	-	400.00 - 800.00	180.00 - 200.00	-	350.00 - 360.00	-	1300.00 - 1400.00	780.00 - 900.00	295.00 - 330.00
යාපනය	750.00 - 800.00	550.00 - 590.00	-	295.00 - 340.00	550.00 - 590.00	200.00 - 220.00	-	-	-	1350.00 - 1400.00	-	315.00 - 320.00
වවුනියාව	750.00 - 780.00	800.00 - 840.00	-	400.00 - 440.00	800.00 - 840.00	200.00 - 220.00	-	-	-	1340.00 - 1360.00	-	319.00 - 325.00
මන්නාරම	750.00 - 800.00	300.00 - 320.00	-	380.00 - 420.00	300.00 - 320.00	200.00 - 220.00	-	-	-	1350.00 - 1400.00	-	310.00 - 320.00
කිලිනොච්චිය	750.00 - 780.00	800.00 - 840.00	-	400.00 - 440.00	800.00 - 840.00	200.00 - 220.00	-	-	-	1350.00 - 1400.00	-	315.00 - 325.00
මුලතිව්	-	-	-	-	-	-	-	-	-	-	-	-
මඩකලපුව	770.00 - 800.00	780.00 - 800.00	-	440.00 - 450.00	780.00 - 800.00	200.00 - 220.00	-	400.00 - 420.00	-	1360.00 - 1380.00	870.00 - 900.00	318.00 - 320.00
ත්‍රිකුණාමලය	-	-	-	-	-	-	-	-	-	-	-	-
හඳුරන්කෙත	750.00 - 900.00	320.00 - 760.00	350.00 - 380.00	-	320.00 - 760.00	165.00 - 190.00	260.00 - 300.00	-	-	1400.00 - 1450.00	700.00 - 800.00	293.00 - 305.00
වේයන්ගොඩ	750.00 - 800.00	380.00 - 880.00	400.00 - 480.00	-	380.00 - 880.00	180.00 - 200.00	-	360.00 - 400.00	-	1300.00 - 1400.00	900.00 - 1000.00	300.00 - 320.00
ගලෙන්බිඳුණුවැව	790.00 - 800.00	320.00 - 360.00	350.00 - 400.00	-	320.00 - 360.00	170.00 - 180.00	-	-	-	1250.00 - 1400.00	650.00 - 800.00	295.00 - 320.00
බණ්ඩාරවෙල	-	-	-	-	-	-	-	-	-	-	-	-
මාතලේ	750.00 - 800.00	300.00 - 700.00	360.00 - 400.00	-	300.00 - 700.00	160.00 - 170.00	-	380.00 - 400.00	-	1200.00 - 1400.00	750.00 - 800.00	290.00 - 310.00

විග්‍රහ අංක 06: සඳකා චලන නොන වෙළෙඳපොළවල එළවළු මිල ගණන් (කිලෝටනට රුපියල්)

ප්‍රදේශ	බරට මෝර්	සති අංක 17: 19 - 25 අප්‍රේල් 2024					නෝනකට
		නොක මෝර්	කැරට	ලීන්ස්	පිට රුට	නෝනකට	
කොළඹ	-	150.00 - 220.00	180.00 - 200.00	100.00 - 180.00	150.00 - 200.00	50.00 - 80.00	
මීගොඩ (අ. ම.)	-	190.00 - 220.00	200.00 - 240.00	160.00 - 210.00	150.00 - 160.00	110.00 - 150.00	
දඹුල්ල (අ. ම.)	-	110.00 - 130.00	150.00 - 220.00	140.00 - 180.00	120.00 - 200.00	60.00 - 100.00	
කැල්පේටිපොළ (අ. ම.)	-	120.00 - 140.00	130.00 - 160.00	120.00 - 130.00	110.00 - 130.00	60.00 - 80.00	
නොනෙරිවෙර්දල (අ. ම.)	-	-	-	-	100.00 - 150.00	-	
නුවරඑළිය	-	150.00 - 170.00	180.00 - 190.00	150.00 - 160.00	130.00 - 140.00	60.00 - 80.00	
නුවර	-	100.00 - 140.00	150.00 - 160.00	130.00 - 140.00	150.00 - 160.00	50.00 - 70.00	
හම්බන්තොට	-	120.00 - 160.00	200.00 - 280.00	150.00 - 220.00	160.00 - 220.00	120.00 - 160.00	
පාලියන්තොට (අ. ම.)	-	150.00 - 180.00	210.00 - 230.00	160.00 - 180.00	130.00 - 160.00	50.00 - 80.00	
යාපනය	-	250.00 - 265.00	300.00 - 320.00	220.00 - 240.00	255.00 - 270.00	-	
බණ්ඩාරවෙල	-	-	-	-	-	-	
වෙයන්තොට	-	150.00 - 180.00	160.00 - 190.00	150.00 - 170.00	120.00 - 180.00	80.00 - 130.00	

ප්‍රදේශ	රාත්‍රි	නෝවා	කන්කාලි	බණ්ඩාරනා	වම්බු	මාර් මිලිස්
මීගොඩ (අ. ම.)	80.00 - 100.00	140.00 - 180.00	60.00 - 75.00	80.00 - 100.00	100.00 - 120.00	250.00 - 300.00
මොණරාගල	100.00 - 120.00	200.00 - 220.00	70.00 - 80.00	80.00 - 90.00	120.00 - 160.00	300.00 - 350.00
දඹුල්ල (අ. ම.)	30.00 - 45.00	90.00 - 120.00	25.00 - 40.00	60.00 - 80.00	60.00 - 90.00	160.00 - 200.00
කැල්පේටිපොළ (අ. ම.)	30.00 - 40.00	60.00 - 100.00	15.00 - 25.00	80.00 - 90.00	60.00 - 100.00	200.00 - 220.00
නොනෙරිවෙර්දල (අ. ම.)	20.00 - 40.00	-	40.00 - 60.00	40.00 - 60.00	50.00 - 90.00	200.00 - 300.00
නුවරඑළිය	40.00 - 60.00	130.00 - 140.00	30.00 - 50.00	90.00 - 100.00	80.00 - 90.00	240.00 - 250.00
නුවර	25.00 - 40.00	80.00 - 130.00	60.00 - 80.00	80.00 - 90.00	60.00 - 100.00	180.00 - 220.00
හම්බන්තොට	60.00 - 90.00	160.00 - 220.00	50.00 - 60.00	100.00 - 150.00	120.00 - 150.00	250.00 - 300.00
පාලියන්තොට (අ. ම.)	45.00 - 70.00	130.00 - 160.00	30.00 - 50.00	70.00 - 100.00	50.00 - 80.00	190.00 - 250.00
කිස්සමහාරාමිය	70.00 - 80.00	150.00 - 180.00	50.00 - 70.00	60.00 - 80.00	100.00 - 150.00	250.00 - 300.00
යාපනය	70.00 - 80.00	120.00 - 140.00	40.00 - 50.00	80.00 - 90.00	55.00 - 70.00	250.00 - 265.00
බණ්ඩාරවෙල	-	-	-	-	-	-
වෙයන්තොට	50.00 - 60.00	120.00 - 140.00	60.00 - 90.00	80.00 - 100.00	100.00 - 120.00	160.00 - 220.00

ප්‍රදේශ	වට්ටක්කා	පිපිකුණ	කර්ටල	පනෝල	මුරුංචා	වැට්ටකොට
මීගොඩ (අ. ම.)	95.00 - 110.00	100.00 - 120.00	140.00 - 160.00	120.00 - 130.00	-	130.00 - 160.00
මොණරාගල	150.00 - 160.00	120.00 - 130.00	180.00 - 200.00	160.00 - 170.00	-	160.00 - 180.00
දඹුල්ල (අ. ම.)	65.00 - 80.00	80.00 - 120.00	80.00 - 100.00	40.00 - 60.00	220.00 - 250.00	100.00 - 130.00
කැල්පේටිපොළ (අ. ම.)	80.00 - 100.00	90.00 - 100.00	90.00 - 100.00	70.00 - 90.00	120.00 - 140.00	80.00 - 100.00
නොනෙරිවෙර්දල (අ. ම.)	-	50.00 - 70.00	100.00 - 140.00	70.00 - 90.00	200.00 - 250.00	60.00 - 100.00
නුවරඑළිය	100.00 - 130.00	90.00 - 100.00	100.00 - 120.00	80.00 - 100.00	150.00 - 160.00	120.00 - 130.00
නුවර	90.00 - 110.00	80.00 - 90.00	120.00 - 130.00	90.00 - 100.00	250.00 - 280.00	130.00 - 140.00
හම්බන්තොට	120.00 - 150.00	60.00 - 80.00	200.00 - 250.00	100.00 - 150.00	150.00 - 200.00	120.00 - 160.00
පාලියන්තොට (අ. ම.)	50.00 - 100.00	60.00 - 80.00	70.00 - 100.00	60.00 - 80.00	100.00 - 120.00	70.00 - 120.00
කිස්සමහාරාමිය	100.00 - 120.00	60.00 - 80.00	150.00 - 180.00	100.00 - 150.00	150.00 - 200.00	100.00 - 150.00
යාපනය	75.00 - 85.00	140.00 - 160.00	200.00 - 240.00	110.00 - 125.00	740.00 - 780.00	-
බණ්ඩාරවෙල	-	-	-	-	-	-
වෙයන්තොට	90.00 - 120.00	100.00 - 130.00	130.00 - 150.00	110.00 - 130.00	220.00 - 240.00	100.00 - 140.00

13

විග්‍රහ අංක 06 (අනිවිත)

ප්‍රදේශ	මැ කර්ට්	අර නෙයෙල්	අඹු මිලිස්	දෙණි	බකල	මැකුණකොට
මීගොඩ (අ. ම.)	90.00 - 110.00	140.00 - 160.00	100.00 - 120.00	115.00 - 120.00	160.00 - 180.00	100.00 - 120.00
මොණරාගල	100.00 - 120.00	100.00 - 130.00	220.00 - 260.00	90.00 - 100.00	200.00 - 220.00	80.00 - 100.00
දඹුල්ල (අ. ම.)	60.00 - 80.00	100.00 - 130.00	60.00 - 80.00	70.00 - 80.00	140.00 - 150.00	90.00 - 110.00
කැල්පේටිපොළ (අ. ම.)	80.00 - 90.00	100.00 - 120.00	100.00 - 120.00	90.00 - 100.00	125.00 - 130.00	100.00 - 105.00
නොනෙරිවෙර්දල (අ. ම.)	50.00 - 70.00	-	70.00 - 120.00	-	-	100.00 - 140.00
නුවරඑළිය	90.00 - 110.00	120.00 - 130.00	100.00 - 130.00	100.00 - 110.00	140.00 - 150.00	120.00 - 130.00
නුවර	80.00 - 100.00	130.00 - 150.00	100.00 - 150.00	90.00 - 95.00	170.00 - 180.00	100.00 - 110.00
හම්බන්තොට	80.00 - 140.00	120.00 - 130.00	150.00 - 210.00	100.00 - 110.00	120.00 - 180.00	100.00 - 150.00
පාලියන්තොට (අ. ම.)	70.00 - 100.00	70.00 - 100.00	50.00 - 100.00	75.00 - 85.00	-	70.00 - 100.00
කිස්සමහාරාමිය	100.00 - 120.00	80.00 - 100.00	150.00 - 180.00	80.00 - 100.00	200.00 - 230.00	100.00 - 130.00
යාපනය	340.00 - 370.00	110.00 - 125.00	80.00 - 90.00	85.00 - 86.00	200.00 - 230.00	100.00 - 120.00
බණ්ඩාරවෙල	-	-	-	-	-	-
වෙයන්තොට	70.00 - 100.00	160.00 - 180.00	80.00 - 120.00	110.00 - 120.00	160.00 - 200.00	130.00 - 130.00

ප්‍රදේශ	කොළ එළවළු			පොල් (අඹවිතකට රු.)	
	මුකුණුවැන්න	කැකුණ	මොටුකොළ	ලොකු	කුඩා
කොළඹ	20.00 - 30.00	20.00 - 30.00	260.00 - 300.00	95.00 - 100.00	80.00 - 90.00
මීගොඩ (අ. ම.)	50.00 - 50.00	50.00 - 50.00	180.00 - 240.00	105.00 - 110.00	85.00 - 95.00
මොණරාගල (අ. ම.)	50.00 - 60.00	50.00 - 60.00	120.00 - 130.00	90.00 - 100.00	75.00 - 85.00
නුවරඑළිය	-	-	-	-	-
දඹුල්ල (අ. ම.)	20.00 - 25.00	25.00 - 30.00	115.00 - 120.00	80.00 - 85.00	65.00 - 70.00
නුවර	40.00 - 45.00	45.00 - 50.00	220.00 - 230.00	95.00 - 98.00	70.00 - 75.00
හම්බන්තොට	40.00 - 50.00	40.00 - 50.00	210.00 - 240.00	-	-
පාලියන්තොට (අ. ම.)	30.00 - 40.00	30.00 - 40.00	-	80.00 - 90.00	-
කිස්සමහාරාමිය	30.00 - 35.00	30.00 - 35.00	150.00 - 180.00	90.00 - 110.00	60.00 - 80.00
යාපනය	65.00 - 70.00	40.00 - 45.00	180.00 - 200.00	80.00 - 88.00	50.00 - 55.00
බණ්ඩාරවෙල	-	-	-	-	-
වෙයන්තොට	40.00 - 40.00	40.00 - 40.00	-	90.00 - 90.00	-

කොළඹ, මීගොඩ, මොණරාගල, කැකුණ, මොටුකොළ, කිලෝටනට රුපියල්

14

වග අංක 07: සලකා බලන සිල්ලර වෙළඳපොලවල එළවළු මිල ගණන් (කිලෝවකට රුපියල්)

සති අංක 17: 19 - 25 අප්‍රේල් 2024

ප්‍රදේශ	උඩරට එළවළු වර්ග													
	බටර් බෝංචි	කොළ බෝංචි	කැරට	ලීක්ස්	බීට් රූට	නෝකෝල්	රාබු	ගෝවා	තක්කාලි					
කොළඹ	-	200.00 - 420.00	240.00 - 400.00	150.00 - 360.00	200.00 - 450.00	120.00 - 320.00	100.00 - 240.00	200.00 - 400.00	80.00 - 260.00					
ගම්පහ	-	-	-	-	-	-	-	-	-					
කුරුණෑගල	-	280.00 - 320.00	400.00 - 480.00	320.00 - 400.00	400.00 - 440.00	300.00 - 340.00	240.00 - 280.00	380.00 - 420.00	240.00 - 260.00					
නිකවැරටිය	-	320.00 - 360.00	400.00 - 480.00	320.00 - 400.00	300.00 - 450.00	160.00 - 240.00	200.00 - 240.00	280.00 - 320.00	120.00 - 200.00					
දඹුල්ල	-	180.00 - 200.00	280.00 - 320.00	260.00 - 320.00	240.00 - 280.00	160.00 - 180.00	140.00 - 160.00	200.00 - 240.00	130.00 - 160.00					
අනුරාධපුරය	-	260.00 - 320.00	360.00 - 400.00	280.00 - 320.00	240.00 - 400.00	-	160.00 - 200.00	200.00 - 320.00	160.00 - 200.00					
තඹිත්තේගම	-	220.00 - 280.00	300.00 - 360.00	240.00 - 280.00	220.00 - 260.00	120.00 - 160.00	100.00 - 160.00	160.00 - 240.00	100.00 - 160.00					
පොළොන්නරුව	-	220.00 - 280.00	300.00 - 350.00	250.00 - 300.00	250.00 - 300.00	160.00 - 200.00	120.00 - 160.00	240.00 - 280.00	120.00 - 160.00					
කළුතර	-	300.00 - 340.00	340.00 - 380.00	260.00 - 280.00	220.00 - 250.00	200.00 - 230.00	130.00 - 150.00	280.00 - 320.00	110.00 - 130.00					
බදුල්ල	-	120.00 - 160.00	320.00 - 320.00	240.00 - 320.00	240.00 - 320.00	140.00 - 200.00	100.00 - 120.00	240.00 - 320.00	120.00 - 160.00					
කැප්පෙට්පොළ	-	220.00 - 240.00	240.00 - 260.00	220.00 - 240.00	220.00 - 230.00	150.00 - 160.00	90.00 - 100.00	140.00 - 160.00	60.00 - 80.00					
මොණරාගල	-	240.00 - 320.00	240.00 - 400.00	240.00 - 320.00	320.00 - 400.00	-	160.00 - 180.00	240.00 - 320.00	100.00 - 200.00					
කෑගල්ල	-	200.00 - 240.00	440.00 - 480.00	360.00 - 400.00	280.00 - 320.00	240.00 - 280.00	200.00 - 240.00	280.00 - 340.00	200.00 - 240.00					
අම්පාර	-	200.00 - 300.00	360.00 - 440.00	280.00 - 320.00	320.00 - 400.00	-	160.00 - 160.00	300.00 - 320.00	160.00 - 200.00					
දෙහිඅත්තකණ්ඩිය	-	240.00 - 280.00	320.00 - 400.00	280.00 - 300.00	200.00 - 320.00	200.00 - 240.00	120.00 - 200.00	240.00 - 320.00	100.00 - 160.00					
නුවරඑළිය	-	240.00 - 260.00	260.00 - 280.00	250.00 - 260.00	220.00 - 240.00	150.00 - 160.00	130.00 - 150.00	220.00 - 240.00	100.00 - 140.00					
නුවර	-	200.00 - 240.00	320.00 - 360.00	240.00 - 260.00	240.00 - 280.00	160.00 - 180.00	120.00 - 140.00	140.00 - 160.00	160.00 - 200.00					
පුත්තලම	-	320.00 - 400.00	360.00 - 400.00	320.00 - 360.00	300.00 - 400.00	-	160.00 - 200.00	300.00 - 340.00	200.00 - 240.00					
හම්බන්තොට	-	150.00 - 200.00	320.00 - 400.00	200.00 - 250.00	240.00 - 320.00	180.00 - 240.00	100.00 - 140.00	200.00 - 260.00	80.00 - 120.00					
රත්නපුරය	-	240.00 - 280.00	300.00 - 350.00	260.00 - 340.00	240.00 - 260.00	180.00 - 200.00	100.00 - 120.00	200.00 - 280.00	120.00 - 200.00					
මාතර	-	150.00 - 200.00	320.00 - 400.00	240.00 - 300.00	240.00 - 320.00	200.00 - 240.00	100.00 - 120.00	240.00 - 300.00	80.00 - 120.00					
ගාල්ල	-	240.00 - 300.00	320.00 - 360.00	200.00 - 260.00	200.00 - 250.00	240.00 - 260.00	100.00 - 140.00	240.00 - 280.00	200.00 - 220.00					
තිස්සමහාරාමය	-	200.00 - 260.00	240.00 - 280.00	220.00 - 240.00	300.00 - 380.00	200.00 - 280.00	120.00 - 160.00	200.00 - 240.00	80.00 - 100.00					
මීගොඩ (ආ. ම.)	-	280.00 - 320.00	280.00 - 350.00	250.00 - 320.00	240.00 - 320.00	150.00 - 240.00	120.00 - 200.00	240.00 - 400.00	120.00 - 200.00					
ඇඹිලිපිටිය	-	300.00 - 400.00	300.00 - 400.00	320.00 - 360.00	320.00 - 400.00	200.00 - 280.00	200.00 - 280.00	280.00 - 320.00	80.00 - 120.00					
යාපනය	-	300.00 - 350.00	350.00 - 380.00	260.00 - 300.00	300.00 - 340.00	-	100.00 - 150.00	160.00 - 200.00	80.00 - 110.00					
වවුනියාව	-	380.00 - 400.00	380.00 - 400.00	400.00 - 420.00	200.00 - 215.00	-	180.00 - 220.00	240.00 - 260.00	160.00 - 180.00					
මන්නාරම	-	300.00 - 340.00	320.00 - 350.00	320.00 - 350.00	250.00 - 280.00	-	100.00 - 120.00	200.00 - 240.00	100.00 - 120.00					
කිළිනොච්චිය	-	380.00 - 420.00	380.00 - 420.00	380.00 - 420.00	200.00 - 230.00	-	-	240.00 - 260.00	160.00 - 180.00					
මුලතිව්	-	-	-	-	-	-	-	-	-					
මඩකලපුව	-	240.00 - 320.00	360.00 - 400.00	280.00 - 320.00	360.00 - 400.00	280.00 - 320.00	150.00 - 180.00	300.00 - 320.00	160.00 - 200.00					
ත්‍රිකුණාමලය	-	-	-	-	-	-	-	-	-					
හඳුරන්කෙත	-	160.00 - 200.00	250.00 - 300.00	180.00 - 210.00	220.00 - 260.00	90.00 - 110.00	70.00 - 100.00	160.00 - 200.00	80.00 - 120.00					
වේයන්ගොඩ	-	200.00 - 240.00	320.00 - 360.00	320.00 - 320.00	320.00 - 400.00	200.00 - 240.00	160.00 - 160.00	320.00 - 360.00	200.00 - 240.00					
ගලෙන්බිඳුණුවැව	-	280.00 - 320.00	340.00 - 400.00	280.00 - 320.00	280.00 - 360.00	140.00 - 160.00	120.00 - 160.00	240.00 - 280.00	140.00 - 180.00					
බණ්ඩාරවෙල	-	-	-	-	-	-	-	-	-					
මාතලේ	-	240.00 - 260.00	320.00 - 360.00	240.00 - 280.00	240.00 - 260.00	120.00 - 160.00	80.00 - 120.00	160.00 - 200.00	100.00 - 120.00					

15

වගු අංක 07 (ඉතිරිය.)

ප්‍රදේශ	පහතරට එළවළු වර්ග																			
	බණ්ඩක්කා		වම්බු		මාළු මිරිස්		වට්ටක්කා		පිපිඤ්ඤා		කරවිල		පතෝල		මුරුංඟා		වැටකොළ		මෑ කරල්	
කොළඹ	120.00	320.00	150.00	320.00	300.00	600.00	110.00	320.00	100.00	320.00	200.00	400.00	160.00	340.00	300.00	800.00	220.00	400.00	100.00	320.00
ගම්පහ	-	-	-	-	-	-	-	-	-	-	-	-	-	-	-	-	-	-	-	-
කුරුණෑගල	200.00	240.00	240.00	300.00	500.00	600.00	240.00	280.00	180.00	240.00	240.00	320.00	240.00	300.00	400.00	480.00	240.00	320.00	220.00	280.00
නිකවැරටිය	160.00	200.00	240.00	240.00	320.00	480.00	160.00	200.00	160.00	240.00	280.00	400.00	200.00	320.00	-	-	320.00	320.00	240.00	240.00
දඹුල්ල	160.00	180.00	180.00	200.00	460.00	500.00	180.00	200.00	160.00	200.00	160.00	200.00	160.00	180.00	380.00	400.00	200.00	260.00	160.00	180.00
අනුරාධපුරය	180.00	200.00	200.00	240.00	400.00	480.00	180.00	240.00	160.00	240.00	200.00	320.00	160.00	280.00	320.00	400.00	200.00	280.00	200.00	300.00
තඹින්නේගම	120.00	180.00	160.00	240.00	360.00	450.00	120.00	200.00	120.00	180.00	140.00	180.00	140.00	180.00	-	-	140.00	200.00	160.00	220.00
පොළොන්නරුව	140.00	170.00	240.00	260.00	450.00	480.00	200.00	230.00	130.00	160.00	200.00	230.00	160.00	200.00	350.00	360.00	170.00	210.00	150.00	200.00
කළුතර	200.00	220.00	240.00	260.00	460.00	500.00	200.00	220.00	180.00	200.00	220.00	260.00	220.00	260.00	-	-	240.00	260.00	180.00	200.00
බදුල්ල	120.00	160.00	320.00	340.00	450.00	480.00	200.00	240.00	120.00	160.00	320.00	320.00	320.00	320.00	350.00	400.00	320.00	320.00	120.00	180.00
කැපපට්පොළ	140.00	160.00	160.00	180.00	300.00	320.00	150.00	180.00	160.00	180.00	180.00	200.00	140.00	160.00	200.00	240.00	160.00	180.00	150.00	160.00
මොණරාගල	160.00	240.00	240.00	320.00	400.00	520.00	200.00	320.00	180.00	200.00	280.00	320.00	200.00	240.00	-	-	240.00	320.00	180.00	200.00
කෑගල්ල	200.00	240.00	200.00	240.00	440.00	480.00	200.00	240.00	200.00	240.00	200.00	240.00	200.00	240.00	320.00	360.00	240.00	280.00	200.00	240.00
අම්පාර	140.00	200.00	240.00	240.00	400.00	480.00	200.00	240.00	200.00	240.00	240.00	300.00	240.00	300.00	-	-	240.00	240.00	140.00	200.00
දෙහිඅත්තකණ්ඩිය	160.00	200.00	160.00	200.00	400.00	480.00	140.00	160.00	100.00	160.00	200.00	300.00	160.00	240.00	320.00	400.00	200.00	300.00	200.00	260.00
නුවරඑළිය	160.00	180.00	180.00	200.00	340.00	360.00	200.00	220.00	180.00	200.00	200.00	220.00	180.00	200.00	240.00	260.00	220.00	240.00	180.00	200.00
නුවර	160.00	200.00	160.00	200.00	320.00	360.00	160.00	180.00	200.00	240.00	200.00	240.00	200.00	240.00	450.00	480.00	200.00	240.00	200.00	240.00
පුත්තලම	180.00	220.00	200.00	240.00	400.00	600.00	280.00	320.00	150.00	220.00	280.00	320.00	200.00	240.00	300.00	400.00	280.00	320.00	150.00	250.00
රත්නපුරය	160.00	180.00	200.00	260.00	400.00	440.00	180.00	240.00	180.00	200.00	240.00	300.00	200.00	240.00	300.00	400.00	240.00	320.00	150.00	180.00
හම්බන්තොට	200.00	240.00	180.00	240.00	320.00	420.00	140.00	200.00	100.00	120.00	300.00	320.00	180.00	220.00	200.00	260.00	200.00	240.00	160.00	180.00
මාතර	200.00	240.00	140.00	160.00	360.00	480.00	180.00	200.00	120.00	140.00	300.00	320.00	180.00	220.00	-	-	200.00	220.00	220.00	240.00
ගාල්ල	120.00	120.00	200.00	260.00	450.00	500.00	160.00	200.00	120.00	140.00	260.00	320.00	280.00	300.00	300.00	300.00	200.00	260.00	240.00	260.00
තිස්සමහරාමය	80.00	100.00	180.00	220.00	350.00	400.00	160.00	200.00	100.00	140.00	220.00	280.00	200.00	240.00	280.00	300.00	180.00	200.00	140.00	180.00
මීගොඩ (ආ. ම.)	160.00	240.00	160.00	240.00	360.00	600.00	160.00	240.00	180.00	200.00	200.00	240.00	180.00	240.00	-	-	160.00	320.00	160.00	240.00
ඇඹිලිපිටිය	80.00	120.00	120.00	160.00	320.00	400.00	160.00	200.00	160.00	200.00	280.00	320.00	140.00	200.00	320.00	360.00	200.00	280.00	150.00	200.00
යාපනය	120.00	140.00	100.00	130.00	280.00	320.00	120.00	140.00	180.00	200.00	250.00	300.00	150.00	180.00	800.00	900.00	-	-	400.00	450.00
වවුනියාව	200.00	230.00	200.00	240.00	300.00	340.00	160.00	180.00	200.00	210.00	400.00	440.00	200.00	230.00	800.00	860.00	200.00	220.00	380.00	400.00
මන්නාරම	200.00	220.00	100.00	140.00	300.00	320.00	150.00	180.00	150.00	180.00	200.00	220.00	150.00	180.00	350.00	400.00	-	-	200.00	220.00
කිලිනොච්චිය	200.00	230.00	200.00	240.00	300.00	340.00	160.00	170.00	180.00	200.00	400.00	440.00	200.00	230.00	800.00	850.00	-	-	380.00	420.00
මුලතිව්	-	-	-	-	-	-	-	-	-	-	-	-	-	-	-	-	-	-	-	-
මඩකලපුව	160.00	200.00	250.00	280.00	300.00	320.00	240.00	280.00	150.00	160.00	400.00	420.00	200.00	240.00	600.00	640.00	200.00	220.00	160.00	180.00
ත්‍රිකුණාමලය	-	-	-	-	-	-	-	-	-	-	-	-	-	-	-	-	-	-	-	-
හඟුරන්කොන	120.00	150.00	120.00	180.00	300.00	350.00	120.00	150.00	140.00	160.00	150.00	180.00	120.00	140.00	340.00	350.00	150.00	200.00	120.00	160.00
වේයන්ගොඩ	160.00	240.00	240.00	260.00	480.00	600.00	240.00	260.00	160.00	240.00	280.00	320.00	240.00	240.00	480.00	480.00	320.00	340.00	200.00	240.00
ගලෙන්බිඳුණුවැව	140.00	160.00	140.00	160.00	360.00	480.00	160.00	180.00	140.00	160.00	180.00	240.00	140.00	160.00	320.00	400.00	160.00	200.00	140.00	160.00
බණ්ඩාරවෙල	-	-	-	-	-	-	-	-	-	-	-	-	-	-	-	-	-	-	-	-
මාතලේ	120.00	160.00	160.00	200.00	320.00	400.00	140.00	160.00	160.00	200.00	180.00	200.00	120.00	160.00	320.00	400.00	200.00	240.00	80.00	100.00

වගු අංක 07 (ඉතිරිය.)

17

ප්‍රදේශ	පහතරට එළවළු වර්ග					කොළ එළවළු වර්ග (මිටියකට රු.)			පොල් (ගෙඩියකට රු.)	
	අළු කෙසෙල්	අමු මිරිස්	දෙහි	බතල	මඤ්ඤොක්කා	මුතුණුවැන්න	කාකුන්	ගොටුකොළ	ලොකු	කුඩා
කොළඹ	180.00 - 360.00	160.00 - 500.00	900.00 - 1600.00	250.00 - 400.00	140.00 - 250.00	50.00 - 80.00	50.00 - 80.00	90.00 - 120.00	100.00 - 130.00	85.00 - 100.00
ගම්පහ	-	-	-	-	-	-	-	-	-	-
කුරුණෑගල	280.00 - 320.00	400.00 - 500.00	1600.00 - 1800.00	240.00 - 280.00	200.00 - 240.00	50.00 - 50.00	50.00 - 50.00	30.00 - 30.00	100.00 - 120.00	90.00 - 90.00
නිකවැරටිය	200.00 - 240.00	240.00 - 400.00	1600.00 - 1800.00	280.00 - 300.00	160.00 - 160.00	50.00 - 50.00	50.00 - 50.00	60.00 - 60.00	80.00 - 90.00	60.00 - 75.00
දඹුල්ල	260.00 - 300.00	200.00 - 300.00	1200.00 - 1400.00	260.00 - 300.00	200.00 - 240.00	50.00 - 60.00	50.00 - 60.00	50.00 - 60.00	100.00 - 120.00	80.00 - 85.00
අනුරාධපුරය	280.00 - 320.00	300.00 - 400.00	1000.00 - 1500.00	240.00 - 360.00	200.00 - 240.00	50.00 - 60.00	50.00 - 60.00	50.00 - 60.00	100.00 - 120.00	70.00 - 90.00
තඹුත්තේගම	140.00 - 180.00	140.00 - 200.00	1200.00 - 1200.00	-	140.00 - 180.00	40.00 - 50.00	40.00 - 50.00	-	90.00 - 100.00	-
පොළොන්නරුව	250.00 - 280.00	250.00 - 300.00	1350.00 - 1400.00	160.00 - 200.00	140.00 - 160.00	50.00 - 60.00	50.00 - 50.00	50.00 - 50.00	90.00 - 120.00	75.00 - 85.00
කළුතර	260.00 - 280.00	280.00 - 320.00	1300.00 - 1400.00	200.00 - 240.00	180.00 - 220.00	70.00 - 80.00	70.00 - 80.00	110.00 - 120.00	110.00 - 120.00	95.00 - 100.00
බදුල්ල	320.00 - 320.00	320.00 - 320.00	1000.00 - 1300.00	240.00 - 240.00	160.00 - 160.00	70.00 - 80.00	70.00 - 80.00	80.00 - 100.00	100.00 - 110.00	80.00 - 90.00
කැප්පෙට්පොළ	160.00 - 180.00	180.00 - 220.00	1200.00 - 1300.00	180.00 - 200.00	160.00 - 180.00	25.00 - 30.00	25.00 - 30.00	25.00 - 30.00	110.00 - 116.00	96.00 - 108.00
මොණරාගල	200.00 - 220.00	320.00 - 400.00	1000.00 - 1200.00	240.00 - 300.00	100.00 - 120.00	50.00 - 60.00	50.00 - 60.00	60.00 - 70.00	100.00 - 110.00	60.00 - 80.00
කැගල්ල	280.00 - 320.00	300.00 - 350.00	1550.00 - 1600.00	280.00 - 320.00	200.00 - 220.00	70.00 - 80.00	70.00 - 80.00	40.00 - 50.00	110.00 - 120.00	90.00 - 100.00
අම්පාර	200.00 - 200.00	400.00 - 500.00	-	-	-	50.00 - 60.00	50.00 - 60.00	50.00 - 60.00	110.00 - 110.00	100.00 - 100.00
දෙහිඅත්තකණ්ඩිය	200.00 - 280.00	400.00 - 500.00	1000.00 - 1000.00	160.00 - 200.00	150.00 - 160.00	50.00 - 70.00	50.00 - 70.00	50.00 - 70.00	100.00 - 110.00	80.00 - 90.00
නුවරඑළිය	200.00 - 220.00	200.00 - 250.00	1300.00 - 1400.00	240.00 - 260.00	200.00 - 220.00	35.00 - 40.00	35.00 - 40.00	30.00 - 35.00	110.00 - 115.00	100.00 - 105.00
නුවර	200.00 - 240.00	240.00 - 320.00	1400.00 - 1500.00	250.00 - 280.00	200.00 - 220.00	50.00 - 60.00	50.00 - 60.00	40.00 - 50.00	100.00 - 120.00	80.00 - 85.00
පුත්තලම	220.00 - 250.00	300.00 - 400.00	1500.00 - 1800.00	300.00 - 320.00	160.00 - 200.00	70.00 - 70.00	70.00 - 70.00	40.00 - 40.00	95.00 - 105.00	75.00 - 90.00
රත්නපුරය	200.00 - 260.00	400.00 - 400.00	1400.00 - 1600.00	340.00 - 340.00	160.00 - 180.00	80.00 - 80.00	80.00 - 80.00	100.00 - 100.00	110.00 - 150.00	80.00 - 90.00
හම්බන්තොට	160.00 - 220.00	200.00 - 240.00	1200.00 - 1300.00	200.00 - 240.00	150.00 - 200.00	50.00 - 60.00	50.00 - 60.00	80.00 - 90.00	110.00 - 130.00	70.00 - 90.00
මාතර	180.00 - 200.00	200.00 - 240.00	1600.00 - 1800.00	220.00 - 240.00	220.00 - 240.00	50.00 - 60.00	50.00 - 60.00	90.00 - 100.00	120.00 - 130.00	80.00 - 100.00
ගාල්ල	180.00 - 200.00	400.00 - 500.00	900.00 - 1000.00	240.00 - 280.00	220.00 - 240.00	60.00 - 70.00	60.00 - 60.00	80.00 - 100.00	100.00 - 120.00	85.00 - 90.00
තිස්සමහාරාමය	150.00 - 200.00	200.00 - 220.00	1100.00 - 1300.00	240.00 - 320.00	180.00 - 200.00	40.00 - 50.00	40.00 - 50.00	60.00 - 80.00	100.00 - 120.00	70.00 - 90.00
මීගොඩ (ආ. ම.)	240.00 - 320.00	200.00 - 400.00	1400.00 - 1600.00	320.00 - 400.00	130.00 - 160.00	80.00 - 100.00	80.00 - 100.00	100.00 - 100.00	110.00 - 130.00	80.00 - 100.00
ඇඹිලිපිටිය	160.00 - 200.00	200.00 - 320.00	1350.00 - 1500.00	280.00 - 320.00	140.00 - 180.00	50.00 - 70.00	30.00 - 50.00	60.00 - 100.00	120.00 - 140.00	80.00 - 110.00
යාපනය	140.00 - 180.00	100.00 - 140.00	900.00 - 1000.00	250.00 - 270.00	140.00 - 170.00	80.00 - 100.00	50.00 - 60.00	70.00 - 80.00	100.00 - 130.00	60.00 - 70.00
වවුනියාව	190.00 - 210.00	180.00 - 200.00	1000.00 - 1060.00	-	180.00 - 200.00	60.00 - 70.00	60.00 - 75.00	65.00 - 70.00	90.00 - 100.00	50.00 - 70.00
මන්නාරම	100.00 - 120.00	400.00 - 450.00	900.00 - 1100.00	180.00 - 200.00	160.00 - 180.00	45.00 - 50.00	55.00 - 60.00	45.00 - 50.00	90.00 - 100.00	70.00 - 80.00
කිලිනොච්චිය	180.00 - 210.00	180.00 - 210.00	1000.00 - 1050.00	-	180.00 - 210.00	50.00 - 60.00	45.00 - 50.00	45.00 - 50.00	90.00 - 100.00	50.00 - 60.00
මුලතිව්	-	-	-	-	-	-	-	-	-	-
මඩකලපුව	240.00 - 280.00	240.00 - 280.00	1400.00 - 1500.00	240.00 - 250.00	160.00 - 200.00	80.00 - 90.00	50.00 - 50.00	50.00 - 50.00	100.00 - 100.00	50.00 - 60.00
ත්‍රිකුණාමලය	-	-	-	-	-	-	-	-	-	-
හඟුරන්කොන	220.00 - 280.00	250.00 - 350.00	1300.00 - 1500.00	220.00 - 260.00	160.00 - 200.00	40.00 - 60.00	40.00 - 60.00	40.00 - 60.00	100.00 - 114.00	70.00 - 95.00
වේයන්ගොඩ	320.00 - 360.00	400.00 - 400.00	1500.00 - 1600.00	360.00 - 400.00	180.00 - 200.00	60.00 - 70.00	60.00 - 70.00	30.00 - 30.00	120.00 - 120.00	80.00 - 100.00
ගලෙන්බිඳුණුවැව	140.00 - 160.00	300.00 - 400.00	900.00 - 1000.00	200.00 - 240.00	120.00 - 140.00	50.00 - 60.00	50.00 - 60.00	50.00 - 60.00	100.00 - 120.00	70.00 - 80.00
බණ්ඩාරවෙල	-	-	-	-	-	-	-	-	-	-
මාතලේ	200.00 - 240.00	200.00 - 300.00	1200.00 - 1400.00	220.00 - 240.00	160.00 - 200.00	50.00 - 60.00	60.00 - 70.00	60.00 - 70.00	100.00 - 110.00	80.00 - 90.00

වග අංක 08: සලකා බලන සිල්ලර වෙළඳපොලවල පලතුරු මිල ගණන් (ගෙඩියකට රුපියල්)

සති අංක 17: 19 - 25 අප්‍රේල් 2024

18

ප්‍රදේශ	කෙසෙල් වර්ග					අන්තාසි			අඹ වර්ග	
	ඇඹුල් (කි. රු.)	කෝලිකුටුටු (කි. රු.)	සීනි (කි. රු.)	ආනමාළු	ඇම්බුන්	ලොකු	මධ්‍යම	කුඩා	බෙට්ටි	කර්තකොලොම්බන්
කොළඹ	180.00 - 350.00	450.00 - 650.00	150.00 - 300.00	28.00 - 40.00	38.00 - 48.00	1200.00 - 1350.00	1000.00 - 1100.00	700.00 - 950.00	-	110.00 - 300.00
ගම්පහ	-	-	-	-	-	-	-	-	-	-
කුරුණෑගල	250.00 - 260.00	550.00 - 600.00	200.00 - 240.00	25.00 - 30.00	50.00 - 50.00	-	800.00 - 800.00	500.00 - 600.00	100.00 - 120.00	150.00 - 180.00
නිකවැරටිය	250.00 - 270.00	550.00 - 570.00	200.00 - 220.00	-	50.00 - 55.00	-	-	-	-	120.00 - 130.00
දඹුල්ල	200.00 - 240.00	500.00 - 550.00	200.00 - 220.00	-	60.00 - 63.00	900.00 - 1000.00	800.00 - 850.00	400.00 - 450.00	50.00 - 60.00	150.00 - 180.00
අනුරාධපුරය	200.00 - 260.00	450.00 - 600.00	200.00 - 250.00	28.00 - 35.00	40.00 - 50.00	1100.00 - 1250.00	900.00 - 980.00	700.00 - 800.00	-	180.00 - 230.00
තඹුන්තේගම	200.00 - 240.00	500.00 - 580.00	160.00 - 220.00	-	-	1650.00 - 1725.00	1320.00 - 1380.00	-	-	-
පොළොන්නරුව	250.00 - 280.00	450.00 - 500.00	150.00 - 180.00	35.00 - 40.00	-	900.00 - 980.00	700.00 - 750.00	600.00 - 650.00	-	-
කළුතර	260.00 - 280.00	520.00 - 560.00	200.00 - 220.00	40.00 - 42.00	-	920.00 - 960.00	680.00 - 720.00	-	-	-
බදුල්ල	180.00 - 240.00	400.00 - 400.00	150.00 - 160.00	22.00 - 23.00	32.00 - 36.00	-	500.00 - 700.00	-	-	100.00 - 150.00
කැප්පෙට්පොළ	240.00 - 260.00	380.00 - 420.00	230.00 - 240.00	26.00 - 30.00	44.00 - 48.00	-	700.00 - 750.00	480.00 - 520.00	-	-
මොණරාගල	130.00 - 150.00	400.00 - 450.00	100.00 - 120.00	25.00 - 30.00	30.00 - 35.00	-	810.00 - 910.00	675.00 - 750.00	-	-
කෑගල්ල	200.00 - 230.00	480.00 - 520.00	200.00 - 220.00	20.00 - 25.00	25.00 - 30.00	-	750.00 - 850.00	400.00 - 650.00	-	-
අම්පාර	200.00 - 200.00	450.00 - 450.00	140.00 - 140.00	30.00 - 32.00	37.00 - 40.00	-	-	800.00 - 800.00	-	-
දෙහිඅත්තකණ්ඩිය	160.00 - 200.00	350.00 - 450.00	150.00 - 200.00	-	58.00 - 60.00	900.00 - 1000.00	700.00 - 800.00	480.00 - 560.00	-	250.00 - 300.00
නුවරඑළිය	260.00 - 280.00	420.00 - 440.00	240.00 - 260.00	28.00 - 32.00	48.00 - 50.00	-	750.00 - 760.00	560.00 - 580.00	-	-
නුවර	200.00 - 220.00	400.00 - 450.00	150.00 - 180.00	20.00 - 25.00	38.00 - 40.00	1350.00 - 1400.00	800.00 - 900.00	450.00 - 600.00	-	-
පුත්තලම	170.00 - 200.00	450.00 - 500.00	180.00 - 220.00	-	-	-	-	-	-	-
රත්නපුරය	240.00 - 250.00	400.00 - 500.00	200.00 - 240.00	28.00 - 31.00	33.00 - 41.00	-	650.00 - 700.00	400.00 - 500.00	-	150.00 - 300.00
හම්බන්තොට	160.00 - 180.00	450.00 - 480.00	160.00 - 180.00	27.00 - 30.00	30.00 - 32.00	1350.00 - 1500.00	1000.00 - 1100.00	750.00 - 800.00	-	80.00 - 100.00
මාතර	180.00 - 220.00	470.00 - 480.00	180.00 - 210.00	20.00 - 22.00	34.00 - 35.00	1500.00 - 1600.00	1200.00 - 1250.00	800.00 - 900.00	50.00 - 60.00	80.00 - 130.00
ගාල්ල	200.00 - 280.00	550.00 - 600.00	200.00 - 240.00	37.00 - 40.00	37.00 - 40.00	-	950.00 - 1200.00	800.00 - 860.00	80.00 - 100.00	160.00 - 170.00
තිස්සමහාරාමය	150.00 - 160.00	380.00 - 450.00	140.00 - 150.00	24.00 - 30.00	30.00 - 35.00	950.00 - 1000.00	-	-	-	80.00 - 100.00
මීගොඩ	200.00 - 200.00	400.00 - 430.00	200.00 - 200.00	47.00 - 50.00	50.00 - 60.00	-	-	-	-	-
ඇඹිලිපිටිය	120.00 - 140.00	320.00 - 400.00	120.00 - 140.00	25.00 - 30.00	30.00 - 40.00	-	700.00 - 800.00	500.00 - 600.00	-	-
යාපනය	140.00 - 160.00	270.00 - 320.00	180.00 - 200.00	-	-	900.00 - 950.00	700.00 - 760.00	600.00 - 650.00	-	150.00 - 200.00
වවුනියාව	140.00 - 160.00	340.00 - 360.00	140.00 - 160.00	34.00 - 36.00	40.00 - 45.00	1060.00 - 1100.00	850.00 - 900.00	700.00 - 750.00	-	80.00 - 80.00
මන්නාරම	140.00 - 160.00	350.00 - 400.00	140.00 - 160.00	28.00 - 33.00	-	950.00 - 1000.00	800.00 - 850.00	700.00 - 750.00	-	-
කිලිනොච්චිය	140.00 - 160.00	340.00 - 360.00	140.00 - 150.00	34.00 - 36.00	-	1050.00 - 1100.00	850.00 - 900.00	700.00 - 750.00	-	80.00 - 100.00
මුලතිව්	-	-	-	-	-	-	-	-	-	-
මඩකලපුව	180.00 - 200.00	480.00 - 500.00	170.00 - 180.00	28.00 - 30.00	-	-	750.00 - 760.00	680.00 - 700.00	-	170.00 - 180.00
ත්‍රිකුණාමලය	-	-	-	-	-	-	-	-	-	-
වේයන්ගොඩ	250.00 - 260.00	500.00 - 550.00	220.00 - 230.00	20.00 - 25.00	38.00 - 45.00	1000.00 - 1200.00	900.00 - 950.00	700.00 - 800.00	-	120.00 - 150.00
ගලෙන්බිඳුණුවුව	180.00 - 200.00	400.00 - 450.00	150.00 - 180.00	30.00 - 35.00	40.00 - 50.00	1000.00 - 1200.00	850.00 - 950.00	700.00 - 800.00	-	-
බණ්ඩාරවෙල	-	-	-	-	-	-	-	-	-	-
මාතලේ	200.00 - 240.00	550.00 - 580.00	200.00 - 220.00	38.00 - 42.00	50.00 - 55.00	900.00 - 980.00	800.00 - 850.00	460.00 - 520.00	-	80.00 - 120.00

වගු අංක 08 (ඉතිරිය.)

ප්‍රදේශ	අඹ වර්ග		අනෙකුත් පළතුරු වර්ග								
	විලාඩ	කොහු	පැපොල් (කි. රු.)	වැල් දොඩම්	දිවුල්	දොඩම්	අලිගැටපේර	බෙලි	මීදි (කි. රු.)	තැඹිලි	
කොළඹ	70.00 · 140.00	-	180.00 · 350.00	80.00 · 150.00	140.00 · 215.00	70.00 · 120.00	200.00 · 210.00	40.00 · 120.00	1900.00 · 2800.00	200.00 · 250.00	
ගම්පහ	-	-	-	-	-	-	-	-	-	-	
කුරුණෑගල	100.00 · 120.00	60.00 · 60.00	150.00 · 180.00	-	100.00 · 140.00	60.00 · 80.00	100.00 · 120.00	70.00 · 100.00	2500.00 · 2500.00	200.00 · 200.00	
නිකවැරටිය	-	-	150.00 · 180.00	-	-	50.00 · 70.00	80.00 · 120.00	50.00 · 70.00	2300.00 · 2500.00	100.00 · 120.00	
දඹුල්ල	-	40.00 · 50.00	180.00 · 220.00	50.00 · 70.00	80.00 · 100.00	100.00 · 120.00	200.00 · 250.00	80.00 · 100.00	2600.00 · 2700.00	150.00 · 200.00	
අනුරාධපුරය	80.00 · 100.00	-	140.00 · 200.00	-	80.00 · 100.00	80.00 · 120.00	120.00 · 170.00	50.00 · 80.00	2300.00 · 3000.00	200.00 · 250.00	
කඹුත්තේගම	-	-	120.00 · 160.00	-	-	-	-	-	2300.00 · 2600.00	-	
පොළොන්නරුව	-	-	260.00 · 280.00	-	-	-	100.00 · 160.00	50.00 · 60.00	2500.00 · 3000.00	140.00 · 160.00	
කළුතර	-	-	200.00 · 240.00	-	130.00 · 150.00	80.00 · 90.00	-	-	2200.00 · 2300.00	140.00 · 150.00	
බදුල්ල	50.00 · 65.00	-	180.00 · 300.00	-	80.00 · 90.00	50.00 · 60.00	-	35.00 · 40.00	2700.00 · 2800.00	200.00 · 200.00	
කැපේටිපොළ	-	-	230.00 · 240.00	-	100.00 · 120.00	100.00 · 110.00	-	-	2600.00 · 2650.00	140.00 · 150.00	
මොණරාගල	70.00 · 90.00	-	140.00 · 160.00	30.00 · 40.00	60.00 · 80.00	50.00 · 60.00	-	40.00 · 60.00	2400.00 · 2600.00	120.00 · 140.00	
කැගල්ල	-	-	220.00 · 260.00	-	80.00 · 100.00	80.00 · 100.00	100.00 · 130.00	40.00 · 50.00	2500.00 · 2600.00	130.00 · 150.00	
අම්පාර	50.00 · 50.00	-	240.00 · 240.00	-	-	50.00 · 60.00	-	50.00 · 50.00	2500.00 · 2500.00	-	
දෙහිඅත්තකණ්ඩිය	-	-	160.00 · 180.00	-	-	50.00 · 50.00	250.00 · 250.00	50.00 · 60.00	2200.00 · 2500.00	120.00 · 150.00	
නුවරඑළිය	-	-	250.00 · 260.00	-	120.00 · 130.00	80.00 · 90.00	90.00 · 100.00	-	2600.00 · 2650.00	150.00 · 160.00	
නුවර	-	-	160.00 · 170.00	60.00 · 70.00	90.00 · 100.00	50.00 · 60.00	100.00 · 130.00	50.00 · 70.00	2000.00 · 2500.00	150.00 · 160.00	
පුත්තලම	-	-	200.00 · 240.00	-	-	55.00 · 65.00	-	-	-	140.00 · 150.00	
හම්බන්තොට	-	-	200.00 · 230.00	-	-	-	-	-	2200.00 · 2500.00	130.00 · 140.00	
රත්නපුරය	100.00 · 120.00	-	230.00 · 280.00	-	80.00 · 100.00	60.00 · 80.00	-	80.00 · 100.00	2500.00 · 2800.00	120.00 · 150.00	
මාතර	-	-	180.00 · 200.00	100.00 · 120.00	100.00 · 120.00	60.00 · 80.00	100.00 · 110.00	55.00 · 60.00	2300.00 · 2500.00	-	
ගාල්ල	-	-	280.00 · 320.00	-	80.00 · 100.00	-	120.00 · 150.00	80.00 · 85.00	2000.00 · 2500.00	120.00 · 150.00	
තිස්සමහාරාමය	40.00 · 45.00	25.00 · 30.00	200.00 · 220.00	-	-	60.00 · 80.00	-	30.00 · 35.00	2200.00 · 2300.00	140.00 · 150.00	
මීගොඩ	-	-	180.00 · 200.00	-	-	-	100.00 · 110.00	33.00 · 44.00	2000.00 · 2400.00	130.00 · 150.00	
ඇඹිලිපිටිය	50.00 · 70.00	-	160.00 · 220.00	35.00 · 50.00	120.00 · 140.00	50.00 · 80.00	100.00 · 140.00	20.00 · 30.00	1800.00 · 2500.00	140.00 · 150.00	
යාපනය	40.00 · 55.00	-	170.00 · 190.00	130.00 · 150.00	100.00 · 120.00	40.00 · 55.00	90.00 · 120.00	-	3100.00 · 3250.00	150.00 · 170.00	
වවුනියාව	-	-	140.00 · 150.00	60.00 · 70.00	80.00 · 90.00	-	-	-	2400.00 · 2500.00	200.00 · 230.00	
මන්නාරම	-	-	140.00 · 160.00	-	-	-	-	-	2400.00 · 2600.00	180.00 · 200.00	
කිලිනොච්චිය	-	-	140.00 · 160.00	-	80.00 · 90.00	-	-	-	2400.00 · 2500.00	200.00 · 220.00	
මුලතිව්	-	-	-	-	-	-	-	-	-	-	
මඩකලපුව	80.00 · 90.00	-	200.00 · 210.00	70.00 · 80.00	95.00 · 100.00	60.00 · 75.00	100.00 · 110.00	-	2400.00 · 2500.00	200.00 · 220.00	
ත්‍රිකුණාමලය	-	-	-	-	-	-	-	-	-	-	
වේයන්ගොඩ	-	-	160.00 · 240.00	100.00 · 100.00	100.00 · 130.00	90.00 · 130.00	200.00 · 200.00	60.00 · 80.00	2500.00 · 3000.00	160.00 · 200.00	
ගලන්බිඳුණුවැව	-	-	100.00 · 150.00	-	-	-	-	-	2500.00 · 2800.00	120.00 · 150.00	
බණ්ඩාරවෙල	-	-	-	-	-	-	-	-	-	-	
මාතලේ	-	35.00 · 40.00	160.00 · 200.00	-	-	50.00 · 60.00	100.00 · 120.00	40.00 · 50.00	2200.00 · 2400.00	130.00 · 140.00	

19

වග අංක 09: සලකා බලන නොග වෙළඳපොලවල මාළු හා බිත්තර මිල ගණන්

සති අංක 17: 19 - 25 අප්‍රේල් 2024

ප්‍රදේශ	මාළු වර්ග (කිලෝවකට රුපියල්)					
	සාලයා	හුරුල්ලා	බලයා	කෙලවල්ලා	තෝරා	පරවි
කොළඹ	350.00 - 500.00	650.00 - 800.00	650.00 - 700.00	1250.00 - 1500.00	1650.00 - 2200.00	1250.00 - 1400.00
නුවර	450.00 - 480.00	800.00 - 820.00	800.00 - 950.00	1300.00 - 1400.00	2000.00 - 2200.00	1200.00 - 1300.00
කළුතර	480.00 - 520.00	700.00 - 740.00	700.00 - 760.00	1200.00 - 1300.00	-	-
පුත්තලම	300.00 - 400.00	500.00 - 650.00	600.00 - 700.00	1000.00 - 1200.00	2200.00 - 2300.00	1000.00 - 1150.00
මාතර	300.00 - 380.00	-	900.00 - 1000.00	1600.00 - 1750.00	-	-
හම්බන්තොට	400.00 - 450.00	-	600.00 - 650.00	1000.00 - 1100.00	-	-
ගාල්ල	-	-	600.00 - 650.00	1000.00 - 1450.00	-	-
මඩකලපුව	300.00 - 320.00	650.00 - 700.00	600.00 - 700.00	1200.00 - 1300.00	1600.00 - 1700.00	1200.00 - 1300.00
ත්‍රිකුණාමලය	-	-	-	-	-	-
මන්නාරම	230.00 - 250.00	550.00 - 600.00	-	-	-	1050.00 - 1100.00

ප්‍රදේශ	මාළු වර්ග (කිලෝවකට රුපියල්)				බිත්තර (බිත්තරයකට රුපියල්)	
	මෝරා	ඉස්සා	කලපත්	තෙප්පිලි	දුඹුරු	සුදු
කොළඹ	1000.00 - 1100.00	1900.00 - 2100.00	1400.00 - 2200.00	-	48.50 - 50.00	46.00 - 48.00
නුවර	1250.00 - 1300.00	1900.00 - 2000.00	1800.00 - 1850.00	-	47.00 - 48.00	44.00 - 45.00
කළුතර	-	-	1500.00 - 1600.00	-	-	-
පුත්තලම	1500.00 - 1650.00	1000.00 - 1350.00	2150.00 - 2200.00	-	46.00 - 47.00	45.00 - 47.00
මාතර	-	1900.00 - 2000.00	1500.00 - 1600.00	-	45.00 - 45.50	43.00 - 44.00
හම්බන්තොට	-	-	-	-	-	43.00 - 45.00
ගාල්ල	-	-	-	-	46.00 - 47.00	44.00 - 45.00
මඩකලපුව	1000.00 - 1100.00	1300.00 - 1400.00	1200.00 - 1300.00	-	48.00 - 48.00	47.00 - 48.00
ත්‍රිකුණාමලය	-	-	-	-	-	-
මන්නාරම	-	1200.00 - 1300.00	-	-	47.00 - 48.00	45.00 - 46.00

වග අංක 10: සලකා බලන නොග වෙළඳපොලවල කරවල මිල ගණන් (කිලෝ 50කට රුපියල්)

සති අංක 17: 19 - 25 අප්‍රේල් 2024

ප්‍රදේශ	දේශීය කරවල වර්ග					
	හාල්මැස්සා	කට්ටාවා	තෝරා	මෝරා	බලයා	අගුළුවා
කොළඹ	55000 - 65000	-	-	87500 - 95000	35000 - 42500	-
නුවර	60000 - 62500	-	-	88000 - 90000	37500 - 45000	-
මඩකලපුව	50000 - 55000	90000 - 95000	90000 - 95000	96000 - 100000	50000 - 52500	42500 - 45000
ත්‍රිකුණාමලය	-	-	-	-	-	-
මන්නාරම	52500 - 54000	82500 - 87500	-	65000 - 70000	50000 - 55000	30000 - 35000

ප්‍රදේශ	දේශීය කරවල වර්ග			ආනයනික කරවල වර්ග		
	මඩුවා	කොඩුවා	සාලයා	හාල්මැස්සා	කට්ටාවා	තෝරා
කොළඹ	65000 - 70000	-	15000 - 20000	37500 - 42500	60000 - 65000	-
නුවර	62500 - 67500	-	25000 - 27500	41500 - 43500	67500 - 70000	-
මඩකලපුව	40000 - 45000	-	37500 - 42500	42500 - 45000	-	-
ත්‍රිකුණාමලය	-	-	-	-	-	-
මන්නාරම	50000 - 55000	-	32500 - 35000	52500 - 55000	-	-

ප්‍රදේශ	ආනයනික කරවල වර්ග					
	මෝරා	බලයා	අගුළුවා	මඩුවා	කොඩුවා	සාලයා
කොළඹ	-	-	67500 - 72500	-	-	-
නුවර	-	-	-	-	-	-
මඩකලපුව	-	-	-	-	-	-
ත්‍රිකුණාමලය	-	-	-	-	-	-
මන්නාරම	-	-	-	-	-	-

වග අංක 11: සලකා බලන සිල්ලර වෙළඳපොලවල මාළු හා බිත්තර මිල ගණන් (කි. රු./බි. රු.)

සති අංක 17: 19 - 25 අප්‍රේල් 2024

21

ප්‍රදේශ	මාළු වර්ග								බිත්තර වර්ග												
	සාලයා		හුරුල්ලා		බලයා		කෙලවල්ලා		තෝරා	පරවි	මෝරා	තලපත්		දුඹුරු		සුදු					
කොළඹ	460.00	900.00	860.00	1040.00	800.00	1200.00	1375.00	2600.00	2000.00	3600.00	1430.00	2600.00	-	2000.00	2800.00	50.50	51.00	48.00	49.00		
ගම්පහ	-	-	-	-	-	-	-	-	-	-	-	-	-	-	-	-	-	-	-		
කුරුණෑගල	580.00	600.00	1000.00	1100.00	1000.00	1100.00	2000.00	2100.00	2600.00	2600.00	1500.00	1600.00	-	2400.00	2400.00	-	-	44.00	50.00		
නිකවැරටිය	700.00	700.00	1000.00	1000.00	1000.00	1100.00	2000.00	2000.00	2600.00	2600.00	1500.00	2000.00	-	2400.00	2400.00	48.00	50.00	47.00	52.00		
දඹුල්ල	500.00	550.00	900.00	1000.00	1000.00	1100.00	1900.00	2000.00	-	-	1600.00	1700.00	1600.00	1700.00	2000.00	2200.00	48.00	50.00	46.00	47.00	
අනුරාධපුරය	500.00	550.00	900.00	1000.00	960.00	1100.00	1800.00	2000.00	-	-	1500.00	1600.00	-	2300.00	2400.00	48.00	48.00	46.00	50.00		
තඹුන්කේගම	600.00	700.00	1000.00	1000.00	1000.00	1100.00	2200.00	2400.00	3000.00	3000.00	-	-	-	2800.00	3000.00	-	-	43.00	48.00		
පොළොන්නරුව	500.00	550.00	800.00	900.00	1300.00	1400.00	2000.00	2100.00	2200.00	2400.00	1500.00	1600.00	1600.00	1700.00	2000.00	2200.00	-	-	48.00	50.00	
කළුතර	600.00	640.00	900.00	940.00	1000.00	1100.00	1600.00	1700.00	-	-	-	-	-	2000.00	2100.00	-	-	47.00	48.00		
බදුල්ල	500.00	550.00	800.00	850.00	1200.00	1200.00	1600.00	1600.00	2000.00	2200.00	1600.00	1650.00	1600.00	1600.00	2400.00	2400.00	45.00	47.00	45.00	45.00	
කැප්පෙට්පොළ	460.00	480.00	800.00	850.00	860.00	880.00	1600.00	1650.00	-	-	1500.00	1550.00	1350.00	1400.00	1900.00	2000.00	52.00	53.00	50.00	52.00	
මොණරාගල	500.00	550.00	1000.00	1100.00	900.00	1000.00	1700.00	1800.00	2400.00	2600.00	-	-	-	2300.00	2400.00	-	-	46.00	48.00		
කෑගල්ල	700.00	800.00	1000.00	1100.00	1200.00	1400.00	1700.00	1900.00	-	-	1900.00	2000.00	1700.00	1800.00	2550.00	2600.00	50.00	52.00	48.00	49.00	
අම්පාර	500.00	500.00	960.00	960.00	-	-	-	-	-	-	-	-	-	-	-	-	-	48.00	52.00		
දෙහිඅත්තකණ්ඩිය	600.00	600.00	-	-	950.00	950.00	-	-	-	-	-	-	1400.00	1400.00	-	-	43.00	48.00	43.00	45.00	
නුවරඑළිය	500.00	520.00	850.00	860.00	900.00	950.00	1700.00	1800.00	-	-	-	-	1500.00	1600.00	2100.00	2200.00	52.00	54.00	50.00	53.00	
නුවර	650.00	680.00	950.00	960.00	1100.00	1200.00	1900.00	1960.00	2500.00	2600.00	1500.00	1600.00	1500.00	1600.00	1980.00	2050.00	53.00	55.00	48.00	50.00	
පුත්තලම	350.00	500.00	650.00	750.00	700.00	900.00	1250.00	1350.00	2350.00	2500.00	1100.00	1350.00	1600.00	1800.00	2350.00	2450.00	47.00	49.00	46.00	48.00	
හම්බන්තොට	550.00	600.00	-	-	1200.00	1400.00	2100.00	2300.00	-	-	-	-	-	-	-	-	-	45.00	48.00		
රත්නපුරය	600.00	600.00	900.00	900.00	1000.00	1000.00	2000.00	2000.00	3000.00	3000.00	2000.00	2000.00	1600.00	1600.00	2200.00	2200.00	44.00	46.00	44.00	46.00	
මාතර	580.00	600.00	-	-	1400.00	1600.00	2200.00	2400.00	-	-	-	-	-	2000.00	2200.00	46.00	47.00	43.00	46.00		
ගාල්ල	550.00	600.00	900.00	1000.00	1200.00	1500.00	1800.00	2200.00	2600.00	2800.00	2400.00	2600.00	-	-	2600.00	2800.00	46.00	48.00	44.00	50.00	
තිස්සමහාරාමය	600.00	700.00	850.00	900.00	1200.00	1400.00	2100.00	2300.00	2400.00	2400.00	-	-	-	-	-	-	-	45.00	50.00		
මීගොඩ	760.00	800.00	1000.00	1000.00	-	-	-	-	-	-	-	-	1600.00	1600.00	2800.00	2900.00	45.00	48.00	43.00	46.00	
ඇඹිලිපිටිය	500.00	600.00	850.00	900.00	1100.00	1200.00	2300.00	2400.00	2300.00	2400.00	1700.00	1800.00	-	2200.00	2400.00	50.00	52.00	44.00	48.00		
යාපනය	400.00	450.00	800.00	850.00	800.00	850.00	-	-	2500.00	2600.00	1700.00	1750.00	-	-	-	48.00	50.00	49.00	50.00		
වවුනියාව	500.00	580.00	1000.00	1200.00	1000.00	1200.00	2400.00	2500.00	2300.00	2400.00	1600.00	1700.00	1600.00	1700.00	2400.00	2500.00	49.00	50.00	48.00	49.00	
මන්නාරම	350.00	450.00	700.00	800.00	800.00	900.00	-	-	-	-	1300.00	1400.00	1800.00	2200.00	-	-	49.00	50.00	47.00	48.00	
කිලිනොච්චිය	450.00	500.00	650.00	700.00	1000.00	1100.00	-	-	-	-	1500.00	1550.00	-	-	-	-	-	50.00	51.00	48.00	49.00
මුලතිව්	-	-	-	-	-	-	-	-	-	-	-	-	-	-	-	-	-	-	-		
මඩකලපුව	500.00	600.00	900.00	1000.00	1400.00	1500.00	2000.00	2100.00	2400.00	2500.00	2000.00	2200.00	2000.00	2100.00	2000.00	2100.00	50.00	50.00	49.00	50.00	
ත්‍රිකුණාමලය	-	-	-	-	-	-	-	-	-	-	-	-	-	-	-	-	-	-	-		
වේයන්ගොඩ	600.00	600.00	1000.00	1000.00	-	-	2000.00	2000.00	-	-	-	-	-	2400.00	2400.00	50.00	50.00	45.00	50.00		
ගලෙන්බිඳුණුවැව	500.00	500.00	900.00	900.00	800.00	1300.00	2000.00	2000.00	2500.00	2500.00	2200.00	2200.00	1600.00	1600.00	2400.00	2400.00	-	-	50.00	55.00	
බණ්ඩාරවෙල	-	-	-	-	-	-	-	-	-	-	-	-	-	-	-	-	-	-	-		
මාතලේ	560.00	600.00	900.00	1000.00	1100.00	1200.00	2000.00	2100.00	2200.00	2300.00	1600.00	1700.00	1500.00	1600.00	2200.00	2300.00	50.00	51.00	48.00	49.00	

වගු අංක 12: සලකා බලන සිල්ලර වෙළඳපොලවල කරවල මිල ගණන් (කිලෝවකට රුපියල්)

සති අංක 17: 19 - 25 අප්‍රේල් 2024

ප්‍රදේශ	කරවල වර්ග													
	හාල්මැස්සා(ආනයනික)		කට්ටාවා		තෝරා		මෝරා		බලයා		අගුළුවා		සාලයා	
කොළඹ	1100.00	1200.00	2000.00	2400.00	-	-	2000.00	2400.00	1200.00	1600.00	2000.00	2400.00	800.00	1200.00
ගම්පහ	-	-	-	-	-	-	-	-	-	-	-	-	-	-
කුරුණෑගල	1100.00	1400.00	1800.00	2000.00	3000.00	3100.00	2000.00	2200.00	1200.00	1200.00	1600.00	1800.00	800.00	1000.00
නිකවැරටිය	1100.00	1400.00	1800.00	2000.00	-	-	2000.00	2400.00	1000.00	1400.00	1800.00	2600.00	1000.00	1400.00
දඹුල්ල	1000.00	1150.00	2200.00	2300.00	-	-	2200.00	2350.00	1200.00	1300.00	1800.00	2000.00	-	-
අනුරාධපුරය	1000.00	1200.00	2000.00	2400.00	-	-	2200.00	2400.00	1000.00	1600.00	2000.00	2400.00	1000.00	1200.00
තඹින්නේගම	1000.00	1200.00	2000.00	2000.00	-	-	-	-	1100.00	1200.00	1000.00	1000.00	700.00	800.00
පොළොන්නරුව	1000.00	1250.00	1800.00	1800.00	-	-	2100.00	2200.00	1100.00	1200.00	1200.00	1300.00	-	-
කළුතර	1200.00	1300.00	1900.00	2100.00	-	-	1900.00	2100.00	1200.00	1400.00	1800.00	2000.00	850.00	950.00
බදුල්ල	1000.00	1000.00	2000.00	2000.00	-	-	2000.00	2000.00	1200.00	1400.00	1450.00	1450.00	-	-
කැප්පෙට්පොළ	1200.00	1250.00	2300.00	2350.00	-	-	2340.00	2360.00	1320.00	1350.00	2150.00	2180.00	940.00	960.00
මොණරාගල	1000.00	1400.00	2000.00	2200.00	-	-	2000.00	2200.00	1400.00	1450.00	2000.00	2200.00	800.00	850.00
කෑගල්ල	1150.00	1250.00	2000.00	2200.00	-	-	2000.00	2100.00	1200.00	1300.00	-	-	-	-
අම්පාර	1000.00	1030.00	1750.00	2600.00	-	-	2000.00	2150.00	1110.00	1450.00	-	-	-	-
දෙහිඅත්තකණ්ඩිය	1000.00	1200.00	1800.00	2400.00	-	-	2000.00	2400.00	1200.00	1600.00	1200.00	1200.00	-	-
නුවරඑළිය	1200.00	1250.00	2350.00	2360.00	-	-	2250.00	2280.00	1400.00	1450.00	2150.00	2160.00	950.00	960.00
නුවර	1000.00	1200.00	2000.00	2300.00	-	-	2200.00	2300.00	1500.00	1600.00	2000.00	2100.00	900.00	1000.00
පුත්තලම	1000.00	1100.00	2000.00	2800.00	2650.00	2800.00	1800.00	2200.00	1000.00	1200.00	760.00	2000.00	600.00	700.00
හම්බන්තොට	1150.00	1200.00	1900.00	2100.00	-	-	-	-	1100.00	1300.00	2000.00	2100.00	-	-
රත්නපුරය	1000.00	1200.00	2000.00	2200.00	-	-	2000.00	2120.00	1200.00	1200.00	2000.00	2100.00	720.00	760.00
මාතර	1000.00	1200.00	1900.00	2200.00	-	-	1900.00	2000.00	1300.00	1500.00	1800.00	2000.00	-	-
ගාල්ල	1200.00	1600.00	2000.00	2400.00	-	-	2200.00	2400.00	1200.00	1500.00	1800.00	2000.00	-	-
තිස්සමහාරාමය	1000.00	1150.00	-	-	-	-	2000.00	2200.00	1000.00	1300.00	1600.00	1850.00	1100.00	1200.00
මීගොඩ	1000.00	1200.00	1800.00	2200.00	-	-	1800.00	2200.00	1200.00	1250.00	1800.00	2000.00	700.00	700.00
ඇඹිලිපිටිය	1200.00	1350.00	2000.00	2300.00	-	-	2200.00	2300.00	1550.00	1800.00	2100.00	2400.00	700.00	1000.00
යාපනය	1000.00	1000.00	1800.00	2000.00	3100.00	3250.00	2150.00	2300.00	1280.00	1350.00	1200.00	1300.00	-	-
වවුනියාව	-	-	-	-	-	-	2000.00	2200.00	1000.00	1150.00	1000.00	1200.00	800.00	900.00
මන්නාරම	1100.00	1150.00	1800.00	2000.00	-	-	1500.00	1600.00	1200.00	1300.00	750.00	850.00	800.00	900.00
කිලිනොච්චිය	1000.00	1100.00	2400.00	2500.00	-	-	1800.00	1900.00	1450.00	1500.00	1000.00	1100.00	850.00	900.00
මුලතිව්	-	-	-	-	-	-	-	-	-	-	-	-	-	-
මඩකලපුව	1000.00	1100.00	2000.00	2100.00	-	-	2100.00	2200.00	1200.00	1250.00	1000.00	1100.00	900.00	1000.00
ත්‍රිකුණාමලය	-	-	-	-	-	-	-	-	-	-	-	-	-	-
වෙයන්ගොඩ	1000.00	1200.00	1800.00	2000.00	-	-	2000.00	2200.00	1200.00	1400.00	2000.00	2000.00	800.00	1200.00
ගලෙන්බිඳුණුවැව	1100.00	1200.00	2200.00	2400.00	-	-	2000.00	2200.00	1400.00	1500.00	2000.00	2200.00	900.00	1200.00
බණ්ඩාරවෙල	-	-	-	-	-	-	-	-	-	-	-	-	-	-
මාතලේ	1100.00	1300.00	2200.00	2400.00	-	-	2200.00	2300.00	1200.00	1300.00	2000.00	2200.00	700.00	800.00

වගු අංක 13: සලකා බලන පිල්ලර වෙළඳපොලවල මස් මිල ගණන් (කිලෝවකට රුපියල්)

සති අංක 17: 19 - 25 අප්‍රේල් 2024

ප්‍රදේශ	හරක් මස්	කුකුල් මස්		එළ මස්	ඌරු මස්
		බ්‍රොයිලර්	කරි		
කොළඹ	2400.00 - 2400.00	1200.00 - 1450.00	1000.00 - 1450.00	3200.00 - 3400.00	1300.00 - 1300.00
ගම්පහ	-	-	-	-	-
කුරුණෑගල	2000.00 - 2100.00	1200.00 - 1300.00	-	3000.00 - 3200.00	1350.00 - 1400.00
නිකවැරටිය	2200.00 - 2200.00	1350.00 - 1450.00	-	-	-
දඹුල්ල	-	1350.00 - 1380.00	-	-	1400.00 - 1500.00
අනුරාධපුරය	2200.00 - 2400.00	1250.00 - 1350.00	-	3500.00 - 3600.00	1300.00 - 1600.00
තඹිත්තේගම	2000.00 - 2300.00	1000.00 - 1280.00	1100.00 - 1100.00	-	1450.00 - 1500.00
පොළොන්නරුව	1800.00 - 1800.00	1150.00 - 1200.00	1300.00 - 1350.00	3000.00 - 3000.00	1800.00 - 1800.00
කළුතර	2400.00 - 2500.00	1180.00 - 1220.00	-	-	1250.00 - 1300.00
බදුල්ල	2100.00 - 2100.00	1360.00 - 1380.00	1650.00 - 1650.00	2900.00 - 2900.00	1650.00 - 1650.00
කැප්පෙට්පොළ	2100.00 - 2200.00	1240.00 - 1280.00	1380.00 - 1400.00	3000.00 - 3100.00	-
මොණරාගල	2400.00 - 2400.00	1350.00 - 1450.00	1550.00 - 1650.00	3000.00 - 3400.00	1500.00 - 1600.00
කෑගල්ල	2200.00 - 2200.00	1180.00 - 1420.00	-	3000.00 - 3000.00	1750.00 - 1800.00
අම්පාර	2200.00 - 2200.00	1000.00 - 1000.00	1400.00 - 1400.00	-	1600.00 - 1600.00
දෙහිඅත්තකණ්ඩිය	-	1300.00 - 1350.00	-	-	1390.00 - 1500.00
නුවරඑළිය	2200.00 - 2300.00	1250.00 - 1280.00	1350.00 - 1450.00	3200.00 - 3300.00	1400.00 - 1500.00
නුවර	2200.00 - 2200.00	1260.00 - 1280.00	1300.00 - 1350.00	3100.00 - 3200.00	1500.00 - 1550.00
පුත්තලම	2200.00 - 2300.00	1250.00 - 1400.00	-	3200.00 - 3200.00	-
හම්බන්තොට	-	1350.00 - 1380.00	-	-	-
රත්නපුරය	2400.00 - 2400.00	1250.00 - 1380.00	1180.00 - 1200.00	3300.00 - 3300.00	1300.00 - 1300.00
මාතර	-	1330.00 - 1380.00	-	-	-
ගාල්ල	2400.00 - 2400.00	1250.00 - 1300.00	-	3300.00 - 3300.00	-
තිස්සමහාරාමය	-	1350.00 - 1450.00	-	-	1600.00 - 1700.00
මීගොඩ	-	1280.00 - 1320.00	1300.00 - 1400.00	-	1250.00 - 1250.00
ඇඹිලිපිටිය	2150.00 - 2200.00	1120.00 - 1200.00	1300.00 - 1350.00	2900.00 - 3000.00	1450.00 - 1600.00
යාපනය	2000.00 - 2100.00	1450.00 - 1500.00	1500.00 - 1550.00	3450.00 - 3600.00	-
වවුනියාව	2000.00 - 2200.00	1350.00 - 1400.00	1500.00 - 1600.00	3000.00 - 3200.00	-
මන්නාරම	2000.00 - 2200.00	1500.00 - 1550.00	1700.00 - 1800.00	-	-
කිලිනොච්චිය	1950.00 - 2000.00	1500.00 - 1550.00	1800.00 - 1850.00	3300.00 - 3500.00	-
මුලතිව්	-	-	-	-	-
මඩකලපුව	1800.00 - 1900.00	1200.00 - 1250.00	1500.00 - 1600.00	3400.00 - 3500.00	-
ත්‍රිකුණාමලය	-	-	-	-	-
වේයන්ගොඩ	2200.00 - 2200.00	1250.00 - 1300.00	1200.00 - 1200.00	3200.00 - 3200.00	1300.00 - 1300.00
ගලෙන්බිඳුණුවාව	2000.00 - 2200.00	1250.00 - 1250.00	-	-	1500.00 - 1500.00
බණ්ඩාරවෙල	-	-	-	-	-
මාතලේ	2000.00 - 2200.00	1300.00 - 1350.00	1400.00 - 1500.00	2900.00 - 3000.00	1400.00 - 1600.00

වගු අංක 14: පිටකොටුව නොග වෙළඳපොළෙහි නොග මිල ගණන් (කිලෝවකට රුපියල්)
 සති අංක 17: 19 - 25 අප්‍රේල් 2024

වර්ගය	පරාසය	මිල ගණන් වල සාමාන්‍ය			මිල වෙනස්වීම %		වර්ගය	පරාසය	මිල ගණන් වල සාමාන්‍ය			මිල වෙනස්වීම %		
		මෙම සතිය	පසුගිය සතිය	පසුගිය වසර	පසුගිය සතියට	පසුගිය වසරට			මෙම සතිය	පසුගිය සතිය	පසුගිය වසර	පසුගිය සතියට	පසුගිය වසරට	
සහල්							පොල් (ගෙඩියකට රු.)							
දේශීය							ලොකු	95.00	100.00	96.88	101.88	103.86	-4.91	-6.72
සමබා 1	235.00 - 240.00	236.11	237.00	209.67	-0.38	12.61	කුඩා	80.00	90.00	83.00	83.89	88.00	-1.06	-5.68
සමබා 2	228.00 - 230.00	229.43	229.33	202.00	0.04	13.58								
කිරි සමබා	310.00 - 325.00	317.50	316.43	249.80	0.34	27.10	පළතුරු (ගෙඩියකට රු.)							
නාඩු 1	205.00 - 210.00	207.86	207.57	183.50	0.14	13.27	කෙසෙල්							
නාඩු 2	195.00 - 200.00	198.57	198.57	178.50	0.00	11.24	ඇඹුල් (කි. රු.)	150.00	220.00	163.57	165.83	223.33	-1.36	-26.76
රතු කැකුළු	175.00 - 185.00	178.75	175.63	156.00	1.78	14.58	කෝලිකුටු (කි. රු.)	380.00	520.00	447.86	457.50	485.00	-2.11	-7.66
සුදු කැකුළු	195.00 - 205.00	199.44	197.78	168.50	0.84	18.36	සීනි (කි. රු.)	100.00	180.00	141.54	148.33	151.43	-4.58	-6.53
ආනයනික							ආනමාලු	25.00	37.00	31.17	32.00	32.00	-2.60	-2.60
සමබා	240.00 - 245.00	242.86	248.33	202.00	-2.21	20.23	ඇමිනුන්	30.00	40.00	34.67	35.33	34.67	-1.89	0.00
නාඩු	-	-	-	-	-	-	පැපොල් (කි. රු.)	60.00	180.00	111.67	130.00	147.50	-14.10	-24.29
රතු කැකුළු	-	-	-	-	-	-	වැල් දොඩම්	70.00	100.00	78.89	75.00	41.10	5.19	91.94
සුදු කැකුළු	-	-	-	178.43	-	-	අන්තායි (ලොකු)	1100.00	1300.00	1216.67	1173.33	541.11	3.69	124.85
එයඳි මිලිස්							අන්තායි (මධ්‍යම)	850.00	950.00	908.33	816.67	438.89	11.22	106.96
ආනයනික	600.00 - 700.00	657.14	650.00	1090.50	1.10	-39.74	අන්තායි (කුඩා)	680.00	750.00	723.33	653.33	340.00	10.71	112.75
එණු							අඹ							
සිතන්	-	-	-	230.00	-	-	බෙට්ටි	25.00	70.00	45.00	-	51.80	-	-13.13
වෙදාලන්	330.00 - 380.00	347.14	370.00	-	-6.18	-	කර්තකොලොම්බන්	80.00	160.00	130.00	135.71	104.58	-4.21	24.30
ආනයනික	300.00 - 330.00	312.86	343.33	280.50	-8.88	11.54	විලාධි	50.00	80.00	65.00	75.00	60.00	-13.33	8.33
ලොකු එණු							කොහු	18.00	35.00	24.43	-	-	-	-
ආනයනික	250.00 - 720.00	517.50	285.00	94.30	81.58	448.78	වෙනත් පළතුරු							
දේශීය	-	-	-	-	-	-	දිවුල්	100.00	140.00	120.91	115.00	65.64	5.14	84.21
අර්බාපල්							දොඩම්	50.00	70.00	61.11	67.50	72.33	-9.47	-15.51
වැලිමඩ	220.00 - 230.00	225.00	245.00	225.00	-8.16	0.00	ඇලිගැටපේර	150.00	220.00	185.00	172.86	130.00	7.02	42.31
නුවරමළිය	240.00 - 250.00	244.29	275.00	245.00	-11.17	-0.29	බෙලි	35.00	60.00	47.50	56.67	30.20	-16.18	57.28
ආනයනික	140.00 - 200.00	152.50	160.00	154.00	-4.69	-0.97	මිදි (කිලෝවකට රු.)	1700.00	1900.00	1795.71	1790.00	1825.00	0.32	-1.60
යාන්‍ය							කැමිලි	160.00	200.00	182.22	196.00	138.33	-7.03	31.73
මුං ඇට	1250.00 - 1300.00	1271.43	1276.67	1418.00	-0.41	-10.34								
කඩිස (සුදු)	650.00 - 700.00	667.14	700.00	617.50	-4.69	8.04	මාළු							
කඩිස (රතු)	650.00 - 700.00	666.67	688.33	677.22	-3.15	-1.56	සාලයා	350.00	500.00	400.00	337.50	394.00	18.52	1.52
රතු පරිප්පු	280.00 - 285.00	281.88	282.00	326.50	-0.04	-13.67	හුරුල්ලා	650.00	800.00	723.33	653.75	671.00	10.64	7.80
එළවළු							බලයා	650.00	700.00	688.33	830.00	935.00	-17.07	-26.38
බටර් බෝංචි	-	-	-	-	-	-	කෙලවල්ලා	1250.00	1500.00	1392.50	1500.00	1293.00	-7.17	7.70
කොළ බෝංචි	150.00 - 220.00	194.00	91.00	208.00	113.19	-6.73	තෝරා	1650.00	2200.00	1929.17	2018.75	2040.00	-4.44	-5.43
කැරට්	180.00 - 200.00	188.00	229.00	119.00	-17.90	57.98	පරම්	1250.00	1400.00	1359.17	1343.75	1212.00	1.15	12.14
ලීක්ස්	100.00 - 180.00	135.00	176.00	169.00	-23.30	-20.12	මෝරා	1000.00	1100.00	1050.00	966.67	1056.00	8.62	-0.57
බට රූට	150.00 - 200.00	182.00	200.00	173.64	-9.00	4.82	ඉස්සා	1900.00	2100.00	1991.67	2127.78	1592.00	-6.40	25.10
තෝතෝල්	50.00 - 80.00	60.00	59.00	106.00	1.69	-43.40	කලපන්	1400.00	2200.00	1754.17	1728.57	1610.00	1.48	8.95
රාඹු	40.00 - 50.00	44.00	49.00	81.00	-10.20	-45.68	මිත්තර							
ගෝරා	100.00 - 150.00	129.00	200.00	112.00	-35.50	15.18	දුඹුරු	48.50	50.00	49.30	49.25	46.00	0.10	7.17
කන්නාලි	50.00 - 100.00	70.00	57.00	121.00	22.81	-42.15	සුදු	46.00	48.00	46.80	46.50	47.50	0.65	-1.47
බණ්ඩක්කා	60.00 - 100.00	79.00	64.00	110.00	23.44	-28.18	කරවල							
මමබු	80.00 - 120.00	103.00	200.00	180.00	-48.50	-42.78	හාල්මැස්සා	1100.00	1300.00	1200.00	1180.00	1147.00	1.69	4.62
මාළු මිලිස්	200.00 - 350.00	274.00	369.00	360.00	-25.75	-23.89	හාල්මැස්සා (ආනයනික)	750.00	850.00	794.17	803.75	814.17	-1.19	-2.46
වටටක්කා	80.00 - 120.00	100.00	129.00	53.00	-22.48	88.68	කට්ටා	-	-	-	-	-	-	-
පිපිඤ්ඤා	80.00 - 120.00	100.00	83.00	56.00	20.48	78.57	කට්ටා (ආනයනික)	1200.00	1300.00	1251.82	1287.50	1558.00	-2.77	-19.65
කරවිල	100.00 - 150.00	121.00	158.00	205.00	-23.42	-40.98	තෝරා	-	-	-	-	-	-	-
පතෝල	120.00 - 150.00	129.00	144.00	152.00	-10.42	-15.13	තෝරා (ආනයනික)	-	-	-	-	-	-	-
මුරුංගා	200.00 - 400.00	260.00	300.00	320.00	-13.33	-18.75	මෝරා	1750.00	1900.00	1810.00	1824.00	1709.00	-0.77	5.91
වැටකොළ	100.00 - 130.00	118.00	150.00	152.00	-21.33	-22.37	මෝරා (ආනයනික)	-	-	-	-	-	-	-
මැ කරල්	60.00 - 100.00	79.00	57.00	112.00	38.60	-29.46	බලයා	700.00	850.00	779.17	786.00	1056.00	-0.87	-26.22
අළු කෙසෙල්	120.00 - 150.00	135.45	172.00	173.00	-21.25	-21.70	බලයා (ආනයනික)	-	-	-	-	-	-	-
අඹු මිලිස්	70.00 - 100.00	83.00	222.00	292.00	-62.61	-71.58	අඹුළුවා	-	-	-	-	-	-	-
දෙහි	800.00 - 900.00	845.00	740.00	327.00	14.19	158.41	අඹුළුවා (ආනයනික)	1350.00	1450.00	1397.00	1424.00	1653.75	-1.90	-15.53
දේශීය අලු							මඩුවා	1300.00	1400.00	1350.83	1272.50	1281.00	6.16	5.45
බතල	150.00 - 180.00	165.00	191.11	90.00	-13.66	83.33	මඩුවා (ආනයනික)	-	-	-	-	-	-	-
මඤ්ඤාක්කා	80.00 - 130.00	107.00	102.22	143.00	4.67	-25.17	තෝරුවා	-	-	-	-	-	-	-
කොළ එළවළු (මිලිස්කට රු.)							තෝරුවා (ආනයනික)	-	-	-	-	-	-	-
මුතු ඉඳුවැන්න	20.00 - 30.00	25.83	25.83	45.00	0.00	-42.59	සාලයා	300.00	400.00	352.50	376.67	611.00	-6.42	-42.31
කංකුන්	20.00 - 30.00	25.83	25.83	45.00	0.00	-42.59	සාලයා (ආනයනික)	-	-	-	-	-	-	-
ගොටුකොළ (කි.රු.)	260.00 - 300.00	283.33	283.33	280.00	0.00	1.19								

සලකා බලන සතිය : සති අංක 17: 19 - 25 අප්‍රේල් 2024
 පසුගිය සතිය : සති අංක 16: 12 - 18 අප්‍රේල් 2024

වගු අංක 15: කොළඹ හා අවට සිල්ලර වෙළඳපවුල මිල ගණන් (කිලෝවකට රුපියල්)

සති අංක 17: 19 - 25 අප්‍රේල් 2024

වර්ගය	පරාසය	මිල ගණන් වල සාමාන්‍ය			මිල වෙනස්වීම		වර්ගය	පරාසය	මිල ගණන් වල සාමාන්‍ය			මිල වෙනස්වීම	
		මෙම සතිය	පසුගිය සතිය	පසුගිය වසර	පසුගිය සතියට	පසුගිය වසරට %			මෙම සතිය	පසුගිය සතිය	පසුගිය වසර	පසුගිය සතියට	පසුගිය වසරට %
සහල්							පොල් (ගෙඩියකට රු.)						
දේශීය							ලොකු	100.00 - 130.00	112.00	112.80	120.65	-0.80	-7.17
සමබා 1	230.00 - 270.00	253.71	253.87	229.43	-0.16	10.59	කුඩා	85.00 - 100.00	91.46	94.80	96.32	-3.34	-5.04
සමබා 2	-	-	-	219.09	-	-							
කිරි සමබා	350.00 - 380.00	368.18	366.67	266.25	1.52	38.28	පළතුරු (ගෙඩියකට රු.)						
නාඩු 1	220.00 - 230.00	223.81	224.29	218.67	-0.48	2.35	කෙසෙල්						
නාඩු 2	-	-	-	205.94	-	-	ඇඹුල් (කි. රු.)	180.00 - 350.00	256.25	285.00	279.12	-28.75	-8.19
රතු කැකුළු	180.00 - 210.00	197.83	196.00	179.85	1.83	9.99	කෝලිකුටුටු (කි. රු.)	450.00 - 650.00	545.38	613.13	582.63	-67.74	-6.39
සුදු කැකුළු	200.00 - 220.00	214.55	213.53	192.06	1.02	11.71	සීනි (කි. රු.)	150.00 - 300.00	241.67	275.00	242.97	-33.33	-0.54
ආනයනික							ආනමාලු	28.00 - 40.00	32.36	46.25	34.97	-13.89	-7.46
සමබා	270.00 - 290.00	277.20	274.44	223.89	2.76	23.81	ඇම්බුන්	38.00 - 48.00	41.20	61.91	43.03	-20.71	-4.25
නාඩු	-	-	-	198.20	-	-	පැපොල් (කි. රු.)	180.00 - 350.00	260.00	292.73	304.00	-32.73	-14.47
රතු කැකුළු	-	-	-	-	-	-	වැල් දොඩම්	80.00 - 150.00	108.75	107.50	57.00	1.25	90.79
සුදු කැකුළු	-	-	-	195.00	-	-	අන්නාසි (ලොකු)	1200.00 - 1350.00	1264.29	1260.00	607.31	4.29	108.18
චියළි මිරිස්							අන්නාසි (මධ්‍යම)	1000.00 - 1100.00	1016.67	900.00	508.21	116.67	100.05
ආනයනික	800.00 - 1200.00	1052.50	1057.69	1340.81	-5.19	-21.50	අන්නාසි (කුඩා)	700.00 - 950.00	835.71	714.44	396.25	121.27	110.91
ළඹ							අඹ						
සිනන්							බෙට්ටි						
වේදාලන්	400.00 - 480.00	442.73	460.00	-	-17.27	-	කර්තකොලොම්බන්	110.00 - 300.00	196.82	227.50	178.64	-30.68	10.18
ආනයනික	360.00 - 480.00	428.57	444.29	434.29	-15.71	-1.32	චිලාඩු	70.00 - 140.00	105.83	110.00	118.33	-4.17	-10.56
ලොකු ඒණ							කොහු						
ආනයනික	300.00 - 850.00	646.00	775.00	123.24	-129.00	424.17	වෙනත් පළතුරු						
දේශීය	-	-	-	-	-	-	දිවුල්	140.00 - 215.00	182.50	180.00	142.14	2.50	28.39
අර්බුදාල							දොඩම්	70.00 - 120.00	96.54	75.00	118.95	21.54	-18.84
වැලිමඩ	-	-	-	300.00	-	-	අලිගැටපේර	200.00 - 210.00	204.00	276.25	137.60	-72.25	48.26
නුවරඑළිය	350.00 - 440.00	379.13	380.00	358.24	-0.87	5.83	බෙලි	40.00 - 120.00	77.78	83.89	85.71	-6.11	-9.26
ආනයනික	160.00 - 240.00	204.55	215.00	192.73	-10.45	6.13	මිදි (කිලෝවකට රු.)	1900.00 - 2800.00	2392.31	2375.00	2515.38	-3.33	-4.89
ධාන්‍ය							කැමිලි	200.00 - 250.00	210.91	227.50	166.67	-16.59	26.55
මුං ඇට	1300.00 - 1600.00	1450.00	1478.57	1577.78	-28.57	-8.10	මාළු						
කඩි (සුදු)	800.00 - 1200.00	1059.09	1090.00	1037.93	-30.91	2.04	සාලයා	460.00 - 900.00	715.63	546.15	645.93	169.47	10.79
කඩි (රතු)	800.00 - 1200.00	1052.27	1085.71	1041.94	-33.44	0.99	භූරුල්ලා	860.00 - 1040.00	966.67	896.15	979.52	70.51	-1.31
රතු පරිප්පු	310.00 - 360.00	334.40	340.63	351.84	-6.23	-4.96	බලයා	800.00 - 1200.00	1016.25	1075.00	1307.69	-58.75	-22.29
ඒළවළු							කෙලවල්ලා	1375.00 - 2600.00	2128.85	2009.09	1888.00	119.76	12.76
බටර් බෝංචි	-	-	-	-	-	-	තෝරා	2000.00 - 3600.00	2981.82	3158.33	2673.91	-176.52	11.52
කොළ බෝංචි	200.00 - 420.00	286.52	207.92	301.76	78.61	-5.05	පරවි	1430.00 - 2600.00	2114.38	1722.22	1962.50	392.15	7.74
කාරට	240.00 - 400.00	335.00	355.45	251.76	-20.45	33.06	මෝරා	-	-	-	1660.00	-	-
ලීක්ස්	150.00 - 360.00	280.42	325.00	298.53	-44.58	-6.07	ඉස්සා	2200.00 - 2600.00	2382.35	2422.73	1918.00	-40.37	24.21
බීච් රූචි	200.00 - 450.00	312.17	324.80	289.35	-12.63	7.89	තලපත්	2000.00 - 2800.00	2600.00	2495.45	2466.67	104.55	5.41
තෝරෝල්	120.00 - 320.00	230.00	209.55	231.25	20.45	-0.54	බිත්තර						
රාඳු	100.00 - 240.00	168.26	197.27	180.00	-29.01	-6.52	දුඹුරු	50.50 - 51.00	50.94	53.27	47.20	-2.32	7.93
ගෝවා	200.00 - 400.00	295.91	330.45	236.97	-34.55	24.87	සුදු	48.00 - 49.00	48.36	49.67	49.92	-1.31	-3.13
කක්කාලි	80.00 - 260.00	185.91	177.14	256.76	8.77	-27.60	කරවිල						
බණ්ඩක්කා	120.00 - 320.00	220.00	209.17	244.85	10.83	-10.15	භාල්මැස්සා	1600.00 - 2000.00	1818.18	1771.43	1688.46	46.75	7.68
වම්බු	150.00 - 320.00	243.04	295.60	283.75	-52.56	-14.35	භාල්මැස්සා (ආනයනික)	1100.00 - 1200.00	1166.67	1231.25	1204.29	-64.58	-3.12
මාළු මිරිස්	300.00 - 600.00	461.25	596.96	563.75	-135.71	-18.18	කට්ටාටා	2000.00 - 2400.00	2120.00	2106.67	2400.00	13.33	-11.67
වට්ටක්කා	110.00 - 320.00	233.33	257.39	136.36	-24.06	71.11	තෝරා	-	-	-	-	-	-
පිපිස්සා	100.00 - 320.00	222.00	213.04	140.30	8.96	58.23	මෝරා	2000.00 - 2400.00	2209.09	2294.12	2316.67	-85.03	-4.64
කරවිල	200.00 - 400.00	290.00	277.83	321.76	12.17	-9.87	බලයා	1200.00 - 1600.00	1471.43	1500.00	1406.52	-28.57	4.61
පතෝල	160.00 - 340.00	263.48	287.27	277.50	-23.79	-5.05	අඹුළුවා	2000.00 - 2400.00	2166.67	2171.43	2162.50	-4.76	0.19
මුරුංගා	300.00 - 800.00	548.10	590.91	463.75	-42.81	18.19	මඩුඩා	-	-	-	-	-	-
වැටකොළ	220.00 - 400.00	299.13	270.59	279.38	28.54	7.07	කෝඩුඩා	-	-	-	-	-	-
මැ කරල්	100.00 - 320.00	207.83	187.00	241.25	20.83	-13.85	සාලයා	800.00 - 1200.00	1000.00	950.00	1059.09	50.00	-5.58
අළු කෙසෙල්	180.00 - 360.00	275.65	279.09	298.18	-3.44	-7.56	මස්						
අඹු මිරිස්	160.00 - 500.00	310.43	397.14	540.61	-86.71	-42.58	හරක් මස්	2400.00 - 2400.00	2400.00	2433.33	2300.00	-33.33	4.35
දෙහි	900.00 - 1600.00	1390.00	1209.17	589.39	180.83	135.84	කුකුල් මස් (ට්‍රොයිලර්)	1200.00 - 1450.00	1346.67	1321.25	1507.27	25.42	-10.66
දේශීය ඇල							කුකුල් මස් (කරි)	1000.00 - 1450.00	1218.75	1266.67	1435.00	-47.92	-15.07
බතල	250.00 - 400.00	315.71	270.50	200.00	45.21	57.86	එළු මස්	3200.00 - 3400.00	3350.00	3200.00	3044.44	150.00	10.04
මස්සාකන්නා	140.00 - 250.00	213.64	225.45	229.03	-11.82	-6.72	ලෞරු මස්	1300.00 - 1300.00	1300.00	1350.00	1726.67	-50.00	-24.71
කොළ ඒළවළු (මිරිස්කට රු.)													
මුතු ඡූටුරුන්ත	50.00 - 80.00	74.29	69.60	79.55	4.69	-6.61							
කංකුන්	50.00 - 80.00	74.29	69.60	79.55	4.69	-6.61							
ගොඩකොළ (කි.රු.)	90.00 - 120.00	100.91	100.00	110.83	0.91	-8.95							

සලකා බලන සතිය : සති අංක 17: 19 - 25 අප්‍රේල් 2024
 පසුගිය සතිය : සති අංක 16: 12 - 18 අප්‍රේල් 2024

වගු අංක 16: ගොවිපල මිල ගණන් (කිලෝවකට රුපියල්)

සති අංක 17: 19 - 25 අප්‍රේල් 2024

හෝඟ වර්ග	පරාසය	සාමාන්‍ය මිල	හෝඟ වර්ග	පරාසය	සාමාන්‍ය මිල	හෝඟ වර්ග	පරාසය	සාමාන්‍ය මිල
ඒ			<u>එළවළු (උඩරට)</u>			පතෝල		
කෙටි වී (සුදු)			බෝංචි			දඹුල්ල	38.00 - 48.00	44.00
අනුරාධපුරය	125.00 - 130.00	127.00	දඹුල්ල	95.00 - 120.00	108.00	හම්බන්තොට	80.00 - 110.00	94.00
පොළොන්නරුව	129.00 - 132.00	130.83	වැලිමඩ	70.00 - 90.00	78.00	ඇඹිලිපිටිය	70.00 - 100.00	85.00
කලාවැව	124.00 - 130.00	126.40	බදුල්ල	40.00 - 60.00	48.00	මාතර		
කුරුණෑගල	125.00 - 130.00	127.00	කැරට්			අනුරාධපුරය	70.00 - 80.00	74.00
දෙහිඅත්තකණ්ඩිය	125.00 - 130.00	128.00	නුවරඑළිය	150.00 - 160.00	154.00	වෑටකොළ		
නිකවැරටිය	125.00 - 130.00	127.00	වැලිමඩ	100.00 - 115.00	107.00	දඹුල්ල	80.00 - 110.00	92.20
අම්පාර	125.00 - 128.00	126.33	හඟුරන්කෙත	140.00 - 160.00	150.60	හම්බන්තොට	80.00 - 100.00	87.50
දිග වී (සුදු)			ලීක්ස්			ඇඹිලිපිටිය	100.00 - 120.00	106.00
අනුරාධපුරය	115.00 - 120.00	117.00	නුවරඑළිය	120.00 - 130.00	124.00	මාතර		
පොළොන්නරුව	116.00 - 118.00	116.83	වැලිමඩ	95.00 - 105.00	101.00	අනුරාධපුරය	80.00 - 100.00	88.00
කලාවැව	115.00 - 118.00	116.20	බීට රූට්			අමු මිරිස්		
කුරුණෑගල	116.00 - 120.00	117.75	නුවරඑළිය	105.00 - 115.00	109.00	දඹුල්ල	67.00 - 80.00	73.00
දෙහිඅත්තකණ්ඩිය	112.00 - 117.00	114.33	දඹුල්ල	100.00 - 110.00	105.00	හම්බන්තොට		
ඇඹිලිපිටිය	-	-	කුරුණෑගල	-	-	ඇඹිලිපිටිය	100.00 - 140.00	118.00
නිකවැරටිය	116.00 - 120.00	117.67	වැලිමඩ	90.00 - 100.00	94.00	පුත්තලම	50.00 - 100.00	74.17
මාතර	-	-	හඟුරන්කෙත	70.00 - 110.00	86.00	අනුරාධපුරය	180.00 - 200.00	188.00
හම්බන්තොට	-	-	නෝකෝල්			වට්ටක්කා		
අම්පාර	110.00 - 115.00	111.67	නුවරඑළිය	30.00 - 35.00	32.00	දඹුල්ල	60.00 - 72.00	66.20
දිග වී (රතු)			වැලිමඩ	35.00 - 45.00	39.00	හම්බන්තොට	70.00 - 90.00	82.00
මාතර	102.00 - 105.00	103.75	හඟුරන්කෙත	30.00 - 42.00	37.00	ඇඹිලිපිටිය	60.00 - 80.00	72.00
හම්බන්තොට	102.00 - 107.00	104.40	රාමු			මාතර	80.00 - 90.00	85.00
ඇඹිලිපිටිය	104.00 - 106.00	105.00	නුවරඑළිය	20.00 - 25.00	22.00	අනුරාධපුරය	90.00 - 110.00	98.00
කීරි සම්බා			වැලිමඩ	15.00 - 18.00	16.40	මොණරාගල	100.00 - 120.00	108.00
අනුරාධපුරය	150.00 - 155.00	152.00	හම්බන්තොට	-	-	පිපිඤ්ඤා		
පොළොන්නරුව	156.00 - 157.00	156.50	හඟුරන්කෙත	-	-	අනුරාධපුරය	70.00 - 80.00	74.00
කලාවැව	145.00 - 150.00	147.50	හෝවා			දඹුල්ල	76.00 - 86.00	82.00
කුරුණෑගල	150.00 - 155.00	152.50	නුවරඑළිය	110.00 - 118.00	114.80	හම්බන්තොට	40.00 - 50.00	42.50
දෙහිඅත්තකණ්ඩිය	152.00 - 155.00	154.00	වැලිමඩ	35.00 - 45.00	41.00	මාතර	30.00 - 35.00	32.50
රතු එණු			බදුල්ල	-	-	මෑ කරල්		
පුත්තලම	150.00 - 250.00	204.00	හඟුරන්කෙත	60.00 - 80.00	70.00	දඹුල්ල	50.00 - 76.00	62.00
යාපනය	220.00 - 250.00	238.00	කක්කාලි			හම්බන්තොට	60.00 - 70.00	62.50
ලොකු එණු			වැලිමඩ	8.00 - 12.00	9.60	ඇඹිලිපිටිය	70.00 - 100.00	84.00
දඹුල්ල	-	-	හම්බන්තොට	-	-	මාතර	70.00 - 85.00	77.50
කලාවැව	-	-	දඹුල්ල	20.00 - 35.00	28.00	අනුරාධපුරය	80.00 - 100.00	88.00
අනුරාධපුරය	-	-	හඟුරන්කෙත	12.00 - 30.00	20.40	අළු කෙසෙල්		
අර්තාපල්						හම්බන්තොට	-	-
නුවරඑළිය	210.00 - 220.00	216.00	<u>එළවළු (පහතරට)</u>			ඇඹිලිපිටිය	60.00 - 80.00	68.00
බදුල්ල	-	-	බණ්ඩක්කා			මාතර	95.00 - 110.00	101.25
වැලිමඩ	190.00 - 200.00	197.00	අනුරාධපුරය	70.00 - 90.00	78.00	දෙහි		
ධාන්‍ය			දඹුල්ල	57.00 - 67.00	62.20	හම්බන්තොට	-	-
මුං ඇට			හම්බන්තොට	60.00 - 90.00	74.00	ඇඹිලිපිටිය	1000.00 - 1150.00	1087.50
හම්බන්තොට	-	-	ඇඹිලිපිටිය	40.00 - 60.00	52.00	මොණරාගල	750.00 - 800.00	770.00
මොණරාගල	900.00 - 1000.00	940.00	මාතර	50.00 - 60.00	56.25			
ඇඹිලිපිටිය	1150.00 - 1180.00	1168.33	වම්බටු			<u>පලතුරු (කි.ග්‍රෑම්.රු.)</u>		
නිකවැරටිය	850.00 - 900.00	881.25	අනුරාධපුරය	100.00 - 120.00	108.00	කෙසෙල්		
අනුරාධපුරය	900.00 - 1000.00	950.00	දඹුල්ල	50.00 - 67.00	60.60	ඇඹුල්		
කවපි			හම්බන්තොට			මොණරාගල	60.00 - 70.00	64.00
හම්බන්තොට	-	-	ඇඹිලිපිටිය	50.00 - 70.00	58.00	ඇඹිලිපිටිය	60.00 - 90.00	76.00
නිකවැරටිය	550.00 - 650.00	612.50	මාතර	50.00 - 65.00	57.50	හම්බන්තොට	110.00 - 120.00	115.00
මොණරාගල	450.00 - 500.00	470.00	වැලිමඩ	35.00 - 45.00	40.00	කෝලිකුටුටු		
ඇඹිලිපිටිය	650.00 - 700.00	676.67	මාළ මිරිස්			මොණරාගල	300.00 - 320.00	308.00
බඩ ඉරිඟු			බදුල්ල	-	-	ඇඹිලිපිටිය	300.00 - 330.00	315.00
අනුරාධපුරය	148.00 - 152.00	150.00	වැලිමඩ	160.00 - 180.00	172.00	හම්බන්තොට	-	-
කලාවැව	140.00 - 145.00	-	කරවිල			පැපොල්		
තල			අනුරාධපුරය	100.00 - 120.00	108.00	මොණරාගල	60.00 - 70.00	64.00
අනුරාධපුරය	600.00 - 650.00	625.00	දඹුල්ල	70.00 - 80.00	76.40	ඇඹිලිපිටිය	80.00 - 100.00	88.00
කලාවැව	-	-	හම්බන්තොට	-	-	හම්බන්තොට	120.00 - 130.00	125.00
උදු			ඇඹිලිපිටිය	140.00 - 170.00	156.00	අන්තාසි		
අනුරාධපුරය	600.00 - 700.00	650.00	මාතර	100.00 - 120.00	110.00	දිවුලපිටිය		
කලාවැව	-	-						

27

වර්ගය	පැළියගොඩ	මහරගම	කිරුලපන	නුගේගොඩ	නාරාහේන්පිට	දෙමටගොඩ	තොටලග	කඩවන	කිරිඳිගොඩ
සහල්									
දේශීය									
සමබා 1	250.00 - 260.00	230.00 - 270.00	230.00 - 260.00	230.00 - 230.00	250.00 - 270.00	230.00 - 270.00	250.00 - 270.00	230.00 - 260.00	230.00 - 260.00
සමබා 2	-	-	-	-	-	-	-	-	-
කීරි සමබා	360.00 - 360.00	350.00 - 380.00	360.00 - 380.00	370.00 - 370.00	360.00 - 380.00	380.00 - 380.00	350.00 - 360.00	380.00 - 380.00	380.00 - 380.00
නාඩු 1	220.00 - 220.00	220.00 - 230.00	220.00 - 230.00	220.00 - 230.00	220.00 - 230.00	220.00 - 230.00	220.00 - 220.00	220.00 - 230.00	220.00 - 230.00
නාඩු 2	-	-	-	-	-	-	-	-	-
රතු කැකුළු	180.00 - 200.00	180.00 - 200.00	180.00 - 210.00	190.00 - 200.00	190.00 - 200.00	200.00 - 210.00	190.00 - 200.00	200.00 - 210.00	190.00 - 210.00
සුදු කැකුළු	210.00 - 220.00	210.00 - 220.00	210.00 - 220.00	210.00 - 220.00	210.00 - 220.00	220.00 - 220.00	200.00 - 220.00	210.00 - 220.00	210.00 - 220.00
ආනයනික									
සමබා	270.00 - 290.00	270.00 - 280.00	270.00 - 280.00	280.00 - 280.00	280.00 - 290.00	290.00 - 290.00	270.00 - 280.00	280.00 - 290.00	280.00 - 280.00
නාඩු	-	-	-	-	-	-	-	-	-
රතු කැකුළු	-	-	-	-	-	-	-	-	-
සුදු කැකුළු	-	-	-	-	-	-	-	-	-
වියළි මිරිස්									
ආනයනික	800.00 - 850.00	1200.00 - 1200.00	900.00 - 1100.00	1100.00 - 1200.00	1200.00 - 1200.00	1100.00 - 1200.00	1000.00 - 1100.00	1000.00 - 1100.00	1100.00 - 1100.00
රතු එණු									
සිනන්	-	-	-	-	-	-	-	-	-
වේදාලන්	450.00 - 450.00	-	480.00 - 480.00	480.00 - 480.00	400.00 - 480.00	450.00 - 450.00	400.00 - 450.00	400.00 - 440.00	440.00 - 440.00
ආනයනික	360.00 - 450.00	480.00 - 480.00	400.00 - 400.00	480.00 - 480.00	400.00 - 480.00	450.00 - 450.00	360.00 - 450.00	400.00 - 440.00	400.00 - 440.00
ලොකු එණු									
ආනයනික	600.00 - 750.00	300.00 - 800.00	300.00 - 800.00	320.00 - 800.00	300.00 - 800.00	300.00 - 800.00	800.00 - 850.00	800.00 - 850.00	800.00 - 850.00
දේශීය	-	-	-	-	-	-	-	-	-
අර්නාපල්									
වැලිමඩ	-	-	-	-	-	-	-	-	-
නුවරඑළිය	350.00 - 380.00	440.00 - 440.00	360.00 - 380.00	440.00 - 440.00	380.00 - 400.00	400.00 - 440.00	360.00 - 380.00	360.00 - 380.00	360.00 - 380.00
ආනයනික	160.00 - 200.00	200.00 - 240.00	200.00 - 220.00	200.00 - 240.00	200.00 - 240.00	200.00 - 200.00	200.00 - 200.00	200.00 - 200.00	200.00 - 220.00
ධාන්‍ය									
මුං ඇට	1400.00 - 1500.00	1400.00 - 1400.00	1400.00 - 1600.00	1500.00 - 1600.00	1300.00 - 1500.00	1500.00 - 1500.00	1400.00 - 1500.00	1400.00 - 1400.00	1400.00 - 1500.00
කඩිපි (සුදු)	800.00 - 900.00	1200.00 - 1200.00	800.00 - 1200.00	1000.00 - 1200.00	900.00 - 1100.00	1100.00 - 1200.00	1000.00 - 1100.00	1100.00 - 1200.00	1200.00 - 1200.00
කඩිපි (රතු)	850.00 - 900.00	1100.00 - 1200.00	800.00 - 1200.00	1000.00 - 1200.00	900.00 - 1100.00	1100.00 - 1200.00	900.00 - 1100.00	1100.00 - 1200.00	1200.00 - 1200.00
රතු පරිප්පු	310.00 - 340.00	320.00 - 340.00	320.00 - 330.00	340.00 - 340.00	310.00 - 360.00	330.00 - 360.00	310.00 - 320.00	320.00 - 360.00	360.00 - 360.00

28

වර්ගය	පැළියගොඩ		මහරගම		කිරුලපන		නුගේගොඩ		නාරාහේන්පිට		දෙමටගොඩ		තොටලග		කඩවත		කිරිඳිගොඩ	
එළවළු																		
බෝංචි	200.00	- 300.00	360.00	- 420.00	280.00	- 280.00	400.00	- 420.00	240.00	- 320.00	400.00	- 420.00	200.00	- 260.00	200.00	- 240.00	200.00	- 240.00
කැරට	260.00	- 350.00	380.00	- 400.00	320.00	- 400.00	320.00	- 400.00	320.00	- 350.00	380.00	- 400.00	240.00	- 260.00	280.00	- 320.00	360.00	- 400.00
ලීක්ස්	150.00	- 300.00	320.00	- 360.00	280.00	- 320.00	320.00	- 360.00	240.00	- 280.00	240.00	- 300.00	160.00	- 240.00	320.00	- 340.00	260.00	- 280.00
බිටරුට	200.00	- 300.00	320.00	- 450.00	320.00	- 400.00	400.00	- 400.00	300.00	- 350.00	450.00	- 450.00	200.00	- 240.00	360.00	- 400.00	250.00	- 250.00
නෝකෝල්	120.00	- 160.00	280.00	- 300.00	240.00	- 260.00	300.00	- 320.00	160.00	- 240.00	240.00	- 300.00	150.00	- 180.00	300.00	- 320.00	160.00	- 160.00
රාබු	100.00	- 140.00	200.00	- 240.00	160.00	- 200.00	240.00	- 240.00	120.00	- 200.00	200.00	- 240.00	100.00	- 120.00	180.00	- 220.00	100.00	- 150.00
ගෝවා	200.00	- 250.00	400.00	- 400.00	260.00	- 280.00	320.00	- 400.00	240.00	- 280.00	320.00	- 400.00	200.00	- 240.00	320.00	- 400.00	280.00	- 280.00
තක්කාලි	80.00	- 100.00	260.00	- 260.00	200.00	- 250.00	200.00	- 240.00	200.00	- 200.00	200.00	- 240.00	120.00	- 160.00	180.00	- 240.00	200.00	- 240.00
බණ්ඩක්කා	150.00	- 160.00	240.00	- 320.00	240.00	- 260.00	320.00	- 320.00	180.00	- 240.00	200.00	- 300.00	120.00	- 200.00	180.00	- 220.00	160.00	- 180.00
වම්බු	150.00	- 240.00	240.00	- 320.00	240.00	- 280.00	320.00	- 320.00	200.00	- 240.00	240.00	- 300.00	200.00	- 220.00	240.00	- 320.00	200.00	- 200.00
මාළු මිරිස්	300.00	- 380.00	500.00	- 600.00	480.00	- 520.00	600.00	- 600.00	350.00	- 400.00	400.00	- 600.00	400.00	- 420.00	420.00	- 480.00	400.00	- 560.00
වට්ටක්කා	110.00	- 160.00	240.00	- 300.00	240.00	- 280.00	320.00	- 320.00	180.00	- 240.00	320.00	- 320.00	180.00	- 220.00	240.00	- 280.00	180.00	- 200.00
පිපිඤ්ඤා	160.00	- 200.00	240.00	- 300.00	200.00	- 240.00	320.00	- 320.00	160.00	- 240.00	240.00	- 320.00	100.00	- 120.00	200.00	- 240.00	100.00	- 110.00
කරවිල	260.00	- 280.00	320.00	- 340.00	300.00	- 320.00	400.00	- 400.00	280.00	- 300.00	400.00	- 400.00	200.00	- 240.00	300.00	- 340.00	250.00	- 300.00
පතෝල	200.00	- 220.00	280.00	- 320.00	280.00	- 320.00	320.00	- 340.00	180.00	- 240.00	320.00	- 340.00	160.00	- 180.00	300.00	- 340.00	200.00	- 200.00
මුරුංගා	300.00	- 400.00	600.00	- 720.00	400.00	- 420.00	600.00	- 700.00	560.00	- 600.00	600.00	- 700.00	560.00	- 600.00	800.00	- 800.00	800.00	- 800.00
වැටකොළ	220.00	- 280.00	320.00	- 360.00	320.00	- 400.00	400.00	- 400.00	280.00	- 360.00	400.00	- 400.00	240.00	- 260.00	300.00	- 320.00	220.00	- 220.00
මෑ කරල්	100.00	- 150.00	240.00	- 320.00	200.00	- 220.00	320.00	- 320.00	180.00	- 200.00	320.00	- 320.00	140.00	- 180.00	180.00	- 200.00	100.00	- 100.00
අළු කෙසෙල්	260.00	- 280.00	320.00	- 360.00	300.00	- 320.00	320.00	- 360.00	240.00	- 280.00	360.00	- 360.00	180.00	- 240.00	240.00	- 320.00	180.00	- 200.00
අමු මිරිස්	160.00	- 200.00	400.00	- 500.00	300.00	- 400.00	400.00	- 500.00	250.00	- 350.00	500.00	- 500.00	200.00	- 280.00	360.00	- 400.00	220.00	- 240.00
දෙහි	900.00	- 1000.00	1600.00	- 1600.00	1600.00	- 1600.00	1500.00	- 1600.00	1300.00	- 1400.00	1500.00	- 1600.00	1000.00	- 1000.00	1200.00	- 1600.00	1000.00	- 1200.00
දේශීය අලු																		
බතල	250.00	- 320.00	360.00	- 400.00	320.00	- 360.00	400.00	- 400.00	350.00	- 360.00	400.00	- 400.00	260.00	- 280.00	280.00	- 300.00	280.00	- 280.00
මඤ්ඤාක්කා	140.00	- 180.00	200.00	- 250.00	240.00	- 250.00	240.00	- 240.00	240.00	- 240.00	240.00	- 240.00	160.00	- 200.00	200.00	- 220.00	200.00	- 220.00
ජලා (මිටියකට)																		
මුතුණුවැන්න	50.00	- 50.00	60.00	- 80.00	70.00	- 80.00	80.00	- 80.00	80.00	- 80.00	80.00	- 80.00	70.00	- 70.00	80.00	- 80.00	80.00	- 80.00
කංකුන්	50.00	- 50.00	60.00	- 80.00	70.00	- 80.00	80.00	- 80.00	80.00	- 80.00	80.00	- 80.00	70.00	- 70.00	80.00	- 80.00	80.00	- 80.00
ගොටුකොළ	90.00	- 100.00	90.00	- 100.00	100.00	- 100.00	100.00	- 100.00	120.00	- 120.00	100.00	- 100.00	100.00	- 100.00	100.00	- 100.00	100.00	- 100.00
පොල් (ගෙඩියකට)																		
ලොකු	100.00	- 110.00	120.00	- 130.00	110.00	- 130.00	115.00	- 120.00	115.00	- 120.00	120.00	- 130.00	100.00	- 110.00	100.00	- 110.00	110.00	- 120.00
කුඩා	85.00	- 95.00	90.00	- 100.00	90.00	- 95.00	95.00	- 100.00	90.00	- 95.00	85.00	- 95.00	90.00	- 90.00	90.00	- 90.00	90.00	- 90.00

29

වර්ගය	පැළියගොඩ		මහරගම		කිරුලපහ		නුගේගොඩ		නාරාහේන්පිට		දෙමටගොඩ	තොටලග		කඩවත		කිරිඳිගොඩ	
කෙපෙල්																	
ඇඹුල් (කි. රු.)	180.00	220.00	300.00	300.00	300.00	350.00	260.00	280.00	280.00	300.00	-	200.00	250.00	280.00	280.00	200.00	200.00
කෝලිකුට්ටු (කි. රු.)	450.00	550.00	560.00	560.00	600.00	650.00	500.00	580.00	600.00	650.00	-	500.00	500.00	500.00	500.00	450.00	450.00
සීනි (කි. රු.)	150.00	200.00	280.00	280.00	300.00	300.00	260.00	280.00	250.00	250.00	-	200.00	250.00	280.00	280.00	200.00	200.00
ආනමාලු	28.00	32.00	30.00	30.00	38.00	40.00	30.00	32.00	35.00	38.00	-	28.00	30.00	30.00	30.00	32.00	32.00
ඇම්බුන්	38.00	45.00	40.00	40.00	45.00	48.00	40.00	42.00	40.00	42.00	-	38.00	40.00	40.00	40.00	40.00	40.00
අන්තෘප්ති																	
ලොකු	1250.00	1350.00	-	-	1200.00	1200.00	1200.00	1200.00	1200.00	1200.00	-	-	-	-	-	-	-
මධ්‍යම	1000.00	1000.00	1000.00	1000.00	1000.00	1000.00	1000.00	1000.00	1000.00	1100.00	-	-	-	-	-	-	-
කුඩා	800.00	850.00	900.00	900.00	-	-	-	-	900.00	950.00	-	750.00	750.00	-	-	700.00	700.00
අළු																	
බෙට්ටි	-	-	-	-	-	-	-	-	-	-	-	-	-	-	-	-	-
කර්කකොලොම්බන්	110.00	115.00	-	-	300.00	300.00	200.00	230.00	200.00	210.00	-	150.00	150.00	300.00	300.00	130.00	130.00
විලාඩ්	70.00	80.00	-	-	120.00	120.00	140.00	140.00	100.00	125.00	-	-	-	-	-	-	-
කොහු	-	-	-	-	-	-	-	-	-	-	-	-	-	-	-	-	-
වෙනත් පලතුරු																	
දිවුල්	140.00	160.00	-	-	210.00	210.00	210.00	215.00	180.00	200.00	-	140.00	140.00	-	-	160.00	160.00
දොඩම්	70.00	100.00	120.00	120.00	120.00	120.00	120.00	120.00	110.00	120.00	-	70.00	80.00	-	-	120.00	120.00
අලිගැටපේර	200.00	200.00	-	-	210.00	210.00	200.00	210.00	200.00	200.00	-	-	-	-	-	-	-
බෙලි	40.00	50.00	80.00	80.00	120.00	120.00	120.00	120.00	100.00	100.00	-	-	-	-	-	-	-
මිදි (කි. රු.)	1900.00	2000.00	2200.00	2200.00	2200.00	2500.00	2500.00	2800.00	2500.00	2600.00	-	2200.00	2200.00	-	-	2300.00	2300.00
පැපොල් (කි. රු.)	180.00	200.00	280.00	280.00	300.00	350.00	240.00	300.00	250.00	250.00	-	200.00	230.00	300.00	300.00	280.00	280.00
වැල් දොඩම්	80.00	80.00	-	-	130.00	150.00	100.00	100.00	100.00	100.00	-	80.00	80.00	-	-	-	-
තැඹිලි	200.00	200.00	250.00	250.00	250.00	250.00	200.00	200.00	200.00	220.00	-	200.00	200.00	-	-	200.00	200.00

වර්ගය	පැළියගොඩ	මහරගම	කිරුලපන	නුගේගොඩ	නාරාහේන්පිට	දෙමටගොඩ	තොටලග	කඩවත	කිරිඳිගොඩ
මාළු									
සාලයා	460.00 - 600.00	780.00 - 800.00	700.00 - 720.00	850.00 - 900.00	800.00 - 800.00	800.00 - 800.00	700.00 - 720.00	700.00 - 720.00	700.00 - 700.00
හුරුල්ලා	860.00 - 920.00	1000.00 - 1000.00	1000.00 - 1000.00	1000.00 - 1000.00	1040.00 - 1040.00	1000.00 - 1000.00	900.00 - 900.00	980.00 - 1000.00	1000.00 - 1000.00
බලයා	800.00 - 930.00	1200.00 - 1200.00	1000.00 - 1200.00	-	-	1100.00 - 1100.00	-	1000.00 - 1000.00	-
කෙලවල්ලා	1375.00 - 1500.00	2600.00 - 2600.00	2600.00 - 2600.00	2600.00 - 2600.00	2600.00 - 2600.00	2600.00 - 2600.00	1800.00 - 2000.00	2200.00 - 2400.00	2000.00 - 2000.00
තෝරා	2000.00 - 2400.00	3400.00 - 3600.00	3600.00 - 3600.00	3400.00 - 3400.00	3600.00 - 3600.00	-	2800.00 - 2800.00	2800.00 - 2800.00	3000.00 - 3000.00
පරව්	1430.00 - 1500.00	2400.00 - 2400.00	2000.00 - 2000.00	2400.00 - 2600.00	2000.00 - 2000.00	2000.00 - 2000.00	2200.00 - 2400.00	2400.00 - 2400.00	2200.00 - 2200.00
මෝරා	-	-	-	-	-	-	-	-	-
ඉස්සා	2400.00 - 2600.00	2400.00 - 2400.00	2400.00 - 2600.00	2400.00 - 2400.00	2400.00 - 2400.00	2400.00 - 2400.00	2200.00 - 2300.00	2200.00 - 2300.00	2200.00 - 2200.00
කලපත්	2000.00 - 2400.00	2800.00 - 2800.00	2500.00 - 2600.00	2600.00 - 2800.00	2500.00 - 2500.00	2500.00 - 2600.00	2600.00 - 2800.00	2800.00 - 2800.00	2800.00 - 2800.00
බිත්තර (බි/රු.)									
දුඹුරු	51.00 - 51.00	51.00 - 51.00	51.00 - 51.00	51.00 - 51.00	50.50 - 51.00	51.00 - 51.00	51.00 - 51.00	50.50 - 51.00	51.00 - 51.00
සිඳි	48.00 - 49.00	48.00 - 48.00	48.00 - 48.00	48.00 - 48.00	48.00 - 48.00	48.00 - 48.00	48.50 - 49.00	49.00 - 49.00	49.00 - 49.00
කරවල									
හාල්මැස්සා	1600.00 - 1800.00	1800.00 - 1800.00	1800.00 - 2000.00	1800.00 - 2000.00	1600.00 - 1800.00	1600.00 - 1800.00	1800.00 - 2000.00	1800.00 - 2000.00	1800.00 - 2000.00
කට්ටාවා	2000.00 - 2200.00	2200.00 - 2400.00	2000.00 - 2000.00	2200.00 - 2400.00	2000.00 - 2200.00	2000.00 - 2200.00	2000.00 - 2200.00	2200.00 - 2200.00	2000.00 - 2000.00
තෝරා	-	-	-	-	-	-	-	-	-
මෝරා	2000.00 - 2200.00	2200.00 - 2400.00	2200.00 - 2400.00	2200.00 - 2400.00	2000.00 - 2200.00	2000.00 - 2200.00	2000.00 - 2200.00	2400.00 - 2400.00	2200.00 - 2400.00
බලයා	1200.00 - 1400.00	1400.00 - 1500.00	1400.00 - 1500.00	1400.00 - 1600.00	1600.00 - 1600.00	1300.00 - 1400.00	1500.00 - 1600.00	1500.00 - 1600.00	1500.00 - 1600.00
අඟුළුවා	2000.00 - 2000.00	-	2000.00 - 2200.00	2400.00 - 2400.00	-	-	-	-	2400.00 - 2400.00
සාලයා	1100.00 - 1200.00	1100.00 - 1200.00	1100.00 - 1200.00	1200.00 - 1200.00	1000.00 - 1200.00	1200.00 - 1200.00	800.00 - 900.00	800.00 - 800.00	800.00 - 900.00
මස්									
හරක් මස්	-	-	-	-	2400.00 - 2400.00	-	2400.00 - 2400.00	-	-
කුකුල් මස් (මොයිලර්)	1300.00 - 1300.00	1420.00 - 1420.00	1450.00 - 1450.00	1420.00 - 1420.00	1250.00 - 1250.00	1200.00 - 1200.00	1320.00 - 1320.00	1380.00 - 1380.00	1380.00 - 1380.00
කුකුල් මස් (කට්ටි)	1350.00 - 1350.00	1450.00 - 1450.00	-	1450.00 - 1450.00	1050.00 - 1050.00	1250.00 - 1250.00	1100.00 - 1100.00	1100.00 - 1100.00	1000.00 - 1000.00
එළ මස්	-	-	3400.00 - 3400.00	-	3400.00 - 3400.00	-	3200.00 - 3200.00	-	3400.00 - 3400.00
උරු මස්	-	1300.00 - 1300.00	1300.00 - 1300.00	-	-	-	-	1300.00 - 1300.00	1300.00 - 1300.00

ඇමුණුම 05 : තෝරාගත් ආහාර ද්‍රව්‍යවල ආහාර සංයුතිය

ආහාර ද්‍රව්‍ය	Energy (kcal/100g)	Protein (g/100g)	Total fat (g/100g)	Retinol Eq (μg/100g)	Vit B2 (mg/100g)	Vit B6 (mg/100g)	Folate (μg/100g)	Vit C (mg/100g)	Calcium (mg/100g)	Magnesium (mg/100g)	Iron (mg/100g)	Zinc (mg/100g)
සහල්												
සහල් - (සුදු කැකුළු - සාමාන්‍ය)	361	9.88	1.52	-	0.03	0.09	10.67	-	6.94	26.29	1.22	1.5
සහල් - (සුදු කැකුළු සම්බා)	355	8.81	1.53	-	0.03	0.09	8.11	-	9.82	30.48	0.92	1.7
සහල් - (රතු කැකුළු - සාමාන්‍ය)	366	8.64	2.12	-	0.05	0.1	8.39	-	4.73	31.7	0.88	1.84
සහල් - සම්බා	369	6.86	2.45	-	0.05	0.13	12.79	-	8.71	37.26	1.18	1.49
සහල් - නාඩු සුදු	366	7.76	1.48	-	0.03	0.12	9.35	-	4.57	20.1	0.64	1.61
වියළි මිරිස්												
ලුනු	233	12.68	6.41	437	0.84	0.42	46.83	NA	107	231	5.39	1.65
ලොකු ලුනු												
ලොකු ලුනු	48	1.67	0.24	0.16	0.01	0.1	32.99	7.58	14.82	16.94	0.45	0.25
රතු එළු	55	2.13	0.15	0.18	0.02	0.13	30.15	14.26	20.37	19.32	0.31	0.28
අර්තාපල්												
	71	1.67	0.25		0.01	0.09	14.31	20.5	9.83	23.84	0.46	0.29
මාග බෝග												
මුං ඇට	290	21.97	0.93	19.5	0.28	0.33	135	NA	98.96	146	4.15	2.86
සුදු කවිපි	320	21.25	1.14	1.36	0.09	0.26	249	NA	84.1	213	5.04	3.57
රතු කවිපි	320	20.24	1.08	0.96	0.11	0.27	273	NA	81.83	194	4.95	3.4
රතු පරිප්පු	319	23.09	0.77	1.06	1.6	0.22	55	NA	41.27	66.63	7.45	3.34
එළවළු												
බෝංචි	46	3.95	0.15	6.64	0.1	0.3	45.2	7.02	35.68	45.56	0.7	0.59
කැරට්	30	0.85	0.45	1240	0.03	0.1	24.71	5.93	27.65	11.7	0.59	0.25
ලීක්ස්	30	1.74	0.49	18.56	0.02	0.19	42.63	4.65	29.28	11.77	1.49	0.43
බීටරූට්	31	2.12	0.15	1.52	0.01	0.09	108	4.51	20.29	34.88	0.77	0.29
නොල්කොල්	16	1.69	0.34		0.05	0.19	12.7	77.64	40.09	19.35	0.23	0.18
රාබු	29	0.75	0.11		0.02	0.09	18.09	12.13	35.64	13.56	0.38	0.16
ගෝවා	21	1.35	0.14	3.35	0.05	0.14	52.66	29.62	56.85	18.47	0.33	0.16

තක්කාලි	20	0.88	0.56	165	0.03	0.09	20.16	25.58	9.69	14.93	0.31	0.12
බණ්ඩක්කා	26	2.06	0.19	12.41	0.08	0.28	70.62	24.48	92.26	55.23	0.96	0.44
බටු (පැන්ඩෝරා ඉරි සහිත)	29	1.49	0.31	23	0.12	0.09	30.99	1.49	18.95	18	0.32	0.19
බටු (චීන වම්බටු)	24	1.28	0.33	16.83	0.12	0.11	32.94	3.37	14.4	21.18	0.28	0.16
මාළු මිරිස්	23	1.22	0.34	38.96	0.03	0.29	28.65	49.63	12.65	11.21	0.21	0.31
වට්ටක්කා	31	0.86	0.3	30.41	0.02	0.09	17.72	8.73	18.75	9.93	0.49	0.25
පිපිඤ්ඤ	19	0.98	0.24	0.58	0.01	0.08	19.66	4.08	22.1	18.22	0.67	0.21
කරවිල	19	1.47	0.23	55.08	0.05	0.06	53.1	46.89	25.19	35.81	1.75	0.26
පතෝල (තද කොළ)	11	0.82	0.25	10.41	0.03	0.12	18.09	3.54	26.83	25.84	0.41	0.11
පතෝල (සුදුමැලි කොළ)	11	0.89	0.25	5.14	0.03	0.07	16.52	2.85	27.11	21.77	0.47	0.2
මුරුංගා	30	2.48	0.12	3.13	0.06	0.12	60.48	92.33	22.27	28.51	0.5	0.26
වැටකොළ	12	0.86	0.15	59.33	0.01	0.07	25.48	6.41	14.67	14.01	4.42	0.45
මෑ කරල්	24	3.36	0.3	-	0.06	0.11	99.98	8.93	44.22	33.17	1.01	0.08
අළු කෙසෙල්	76	2.84	0.56	0.06	0.02	0.07	6.82	4.49	5.19	22.55	0.39	0.21
අමු මිරිස්	39	2.28	0.76	38.16	0.08	0.25	21.29	98.61	20.25	36.91	1.25	0.29
දෙහි	26	0.66	0.26	0.36	0.01	0.05	12.1	38.05	26	15.25	0.12	0.05
කැකිරි	17	1.01	0.25	0.76	0.01	0.07	17.34	8.07	25.72	26.2	0.63	0.22
අළු කෙසෙල්	18	0.8	0.15		0.01	0.15	14.17	9.14	19.27	23.62	0.48	0.13
වච්ච - වච්ච	19	0.58	0.12	0.3	0.04	0.07	63.81	23.76	20.55	13.02	0.49	0.12
තලන බටු (Little prince)	21	1.28	0.39	24.33	0.12	0.09	38.63	2.4	12.38	19.62	0.31	0.22
තලන බටු (Thai eggplant)	21	1.45	0.26	18.33	0.11	0.09	31.18	2.71	17.24	37.22	0.37	0.24
නිබ්බටු	61	1.66	1.96	15.89	0.03	1.02	72.39	10.8	105	57.46	1.06	0.59
කොහිල අල	27	0.64	0.16	1.72	0.01	0.14	4.64	1.67	52.33	33.95	0.61	1.62
කෙහෙල් මුව	19	1.36	0.63	4.27	0.02	0.12	40.51	8.16	35.09	31.43	0.38	0.39
අඹරැල්ල	37	0.73	0.44	3.36	0.01	0.1	44.49	35.51	20.7	9.28	0.7	0.12
අඹ	50	0.75	0.09	14.5	0.02	0.14	34.89	91.63	28.56	17.74	0.5	0.09
හතු	27	2.54	0.42	-	0.15	0.13	7.81	11.56	0.9	14.42	1.32	0.79
දඹල	21	1.84	0.2	38.74	0.08	0.4	33.69	19.82	68.24	31.38	1.2	0.44
පොල් ගෙඩි	390	3.67	39.92	-	0.05	0.11	14.86	-				

මූල බෝග

බතල	108	1.27	0.33	NA	0.04	0.09	14.44	22.2	28.93	21.05	0.51	0.14
මඤ්ඤොක්කා	78	0.92	0.19	NA	0.07	0.2	0.1	1.95	25.31	19.08	19.78	23.73
නෙළුම් අල/නෙළුම් මූල	79	1.94	0.93	NA	0.05	0.19	26.49	26.63	37.71	26.58	3.34	0.35
කිරිඅල	87	3.96	0.15	1.19	0.03	0.16	20.17	2.71	30.79	41.52	0.6	0.42
ඉත්තල	103	3.2	0.3	33.14	0.01	0.22	22.19	13.03	40.99	28.98	1.31	0.29

පලා වර්ග

මුතුණුවන්න	28	3.15	0.55	92.25	0.09	0.27	96.14	3.24	135	45.38	1.7	1.03
ගොටුකොළ	15	0.64	0.47	226	0.07	0.23	70.11	6.74	96.31	41.42	1.25	0.66
කන්කන්	15	0.47	0.37	1614	0.08	0.4	33.69	19.82	49.21	18.35	1.32	0.44
කතුරුමුරුගා	70	8.01	1.35	2097	0.33	0.22	120	121	901	96.64	4.36	0.53
නිවිනි	22	2.2	0.47	959	0.06	0.11	74.05	10.26	163	61.37	1.49	0.67
තම්පලා	32	3.55	0.72	1474	0.21	0.22	74.27	82	258	209	3.5	1.4
සාරණ	20	2.42	0.21	1149	0.03	0.13	58.54	9.89	59.57	42.93	0.13	0.75
කොහිල දළ	33	4.1	0.83	300	0.02	0.17	56.76	5.56	19.5	20.32	0.25	0.3
ලූනු කොළ	27	2.01	0.26	NA	0.04	0.18	56.8	23.38	35.21	74.95	3.15	0.77
ගෝවා කොළ	30	3.63	0.27	8.66	0.05	0.24	63.46	40.76	170	18.47	2.67	0.35
සලාද කොළ	19	1.05	0.24	NA	0.1	0.06	37.48	11.64	58.23	36.89	2.07	0.27
මල්ගෝවා	23	2.09	0.48	0.14	0.06	0.11	46.67	50.17	22.44	18.52	0.76	0.27
කොස් මදුළු	25	2.14	0.34	NA	0.03	0.04	30.7	24.77	37.32	26.08	0.3	0.17
කොස් ඇට	77	5.66	0.44	NA	0.02	0.08	58.91	15.24	40.87	50.14	0.52	0.42

මස්

කුකුල් මස්	176	23.14	9.24	6.88	0.07	0.49	10.09	-	15.06	20.18	0.75	0.64
හරක් මස්	160	23.3	7.45	2.15	0.08	0.32	1.93	-	4.8	28.54	2.41	3.31
එළු මස්	138	20.37	6.23	2.7	0.13	0.28	1.73	-	7.58	19.5	1.62	5.05
උරුමස්	161	18.83	9.5	1.9	0.09	0.28	8.15	-	6.58	8.9	0.79	0.8

මාළු

බලයා	96	21.28	1.12	21.01	0.15	0.12	7.89		6.45	26.02	0.68	0.46
තෝරා	136	22.28	5.18	81.9	0.07	0.16	15.45		9.85	36.73	0.41	0.74

මෝරා	95	21.6	0.83	1.11	0.04	0.11	8.57	8.44	32.58	0.41	0.74
පරව්	87	20.02	0.7	1.49	0.02	0.16	6.77	8.17	31.68	0.67	0.41
තලපත්	91	16.04	2.88	12.03	0.1	0.13	78.22	7.64	24.89	0.71	0.67
කෙලවල්ලා	109	21.47	2.55	15.95	0.17	0.73	77.39	13.35	33.82	0.68	0.64
හැදැල්ලා	87	19.88	0.78	12.18	0.04	0.06	11.7	36.6	53	0.54	0.65
හුරුල්ලා	88	17.08	2.18	10.02	0.14	1.66	61.66	103	35.45	1.24	1.05
කාරල්ලා / කටුවල්ලා	97	21.8	1.06	1.25	0.02	0.1	14.38	37.06	39.05	0.24	0.42
කුම්බලා / ඇන්පිලා	101	21.51	1.53	16.34	0.1	0.1	7.13	31.27	37.46	1.46	0.67
සාලයා / සුඩියා	100	19.5	2.39	15.41	0.18	1.39	60.87	435	42.83	1.4	2.3
තෙපිපිලි / තිලාපියා/ කෝරලි	83	18.48	1.08	17.14	0.18	0.18	8.29	99.39	24.96	2.84	0.88
ඉස්සා	65	14.85	0.56	1.24	0.03	0.1	15.37	37.81	30.5	0.73	1.1
කකුළුවන්	45	10	0.55	8.33	0.14	0.18	13.83	37.81	45.93	0.73	1.1
දැල්ලා	76	16.82	0.93	1.93	0.02	0.04	6.22	8.73	35.46	0.62	1.3
ලින්නා	112	20.3	3.37	15.78	0.23	0.68	59.78				
කොප්පරා	97	22.89	0.56	21.51	0.04	0.12	8.08	7.2	30.08	1.2	0.58
රේ (මඩුවා)	97	23.98	0.68	7.55	0.02	0.21	25.59	9.16	24.61	0.74	0.44

කරවල වර්ග

වියළි හාල්මැස්සන්	259	51.16	5.92	12.83	0.25	0.62	438	1178	162	3.06	4.2
වියළි කිරමින්	311	49.6	12.42	12.92	0.13	2.41	144	555	166	2.58	3.19
වියළි තලපත්	289	54.68	8.04	9.38	0.04	0.43	97.8	62.75	110	1.96	1.45
වියළි කට්ට	275	50.04	8.31	2.48	0.03	0.35	80.4	86.55	92.17	1.47	1.16
වියළි බලයා	282	63.79	3.37	14.32	0.12	1.98	213	83.48	83.45	3.6	1.44
වියළි මෝරා / කීලන්	267	55.03	5.25	10.31	0.04	0.32	187	42.24	92.94	1.48	0.66

බිත්තර

කිකිලි බිත්තර (Country)	170	13.14	13	208	0.08	0.18	54.6	50.14	11.04	1.64	1.12
කිකිලි බිත්තර (Table)	135	13.55	9.03	200	0.19	0.19	49.46	63.3	12	2.39	1.73
වටුවන් බිත්තර	153	12.39	11.46	153	0.11	0.17	54.86	60.67	11.21	2.55	1.51

පලතුරු

කෙසෙල් ඇඹුල්	109	1.11	1.09	9.68	0.05	0.64	32.98	13.61	9.39	25.67	0.51	0.23
ආනමාලු	102	1.04	0.72	16.4	0.04	0.65	21.07	3.66	8.06	27.02	0.51	0.23

කෝලි කුට්ටු	107	1.38	0.34	8.8	0.03	0.47	18.12	7.71	8.56	38	0.32	0.14
අන්තාසි	37	0.41	0.17	5.76	0.04	0.12	17.86	39.36	10.37	10.71	0.3	0.09
පැපොල්	26	0.42	0.16	171	0.11	0.04	54.85	48.62	16.77	8.9	0.23	0.08
අඹ (කර්තකොලොම්බන්)	79	0.8	0.92	259	0.01	0.1	35.52	17.74	3.12	6.72	0.1	0.08
අඹ (විලාඩ්)	44	0.76	0.58	146	0.05	0.26	67.6	29.97	16.93	14.79	0.65	0.19
ඇපල්	62	0.29	0.64	0.36	0.02	0.08	3.43	2.9	3.12	6.72	0.1	0.08
අලිගැටපේර	144	2.95	13.86	2	0.08	0.18	67.17	9.36	28.48	48.14	0.81	0.75
දිවුල්	78	3.09	3.62	0.46	0.01	0.14	6.07	13.58	59.15	25.16	0.45	0.32
දොඩම්	46	1.07	0.37	23.44	0.01	0.28	14.46	20.19	31.18	20.36	0.81	0.35
පේර	39	1.53	0.38	19.67	0.01	0.11	25.24	30.88	6.59	12.02	0.53	0.33
මදි	49	0.95	10.69	3.22	0.04	0.1	7.07	20.51	7.27	6.86	0.28	0.07
කොමඩු	19	0.65	0.16	130	0.02	0.11	6	8.24	4.05	9.76	0.15	0.1

Source: Sri Lanka Food Composition Tables, Ministry of Health - 2021.

මිල තොරතුරු රැස්කරනු ලබන ප්‍රදේශ

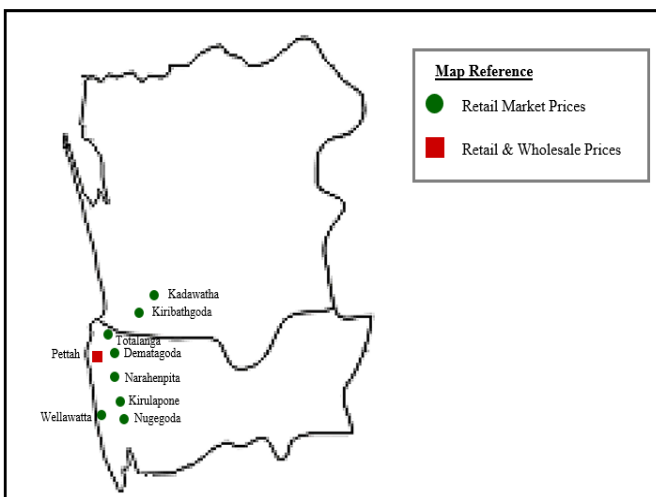
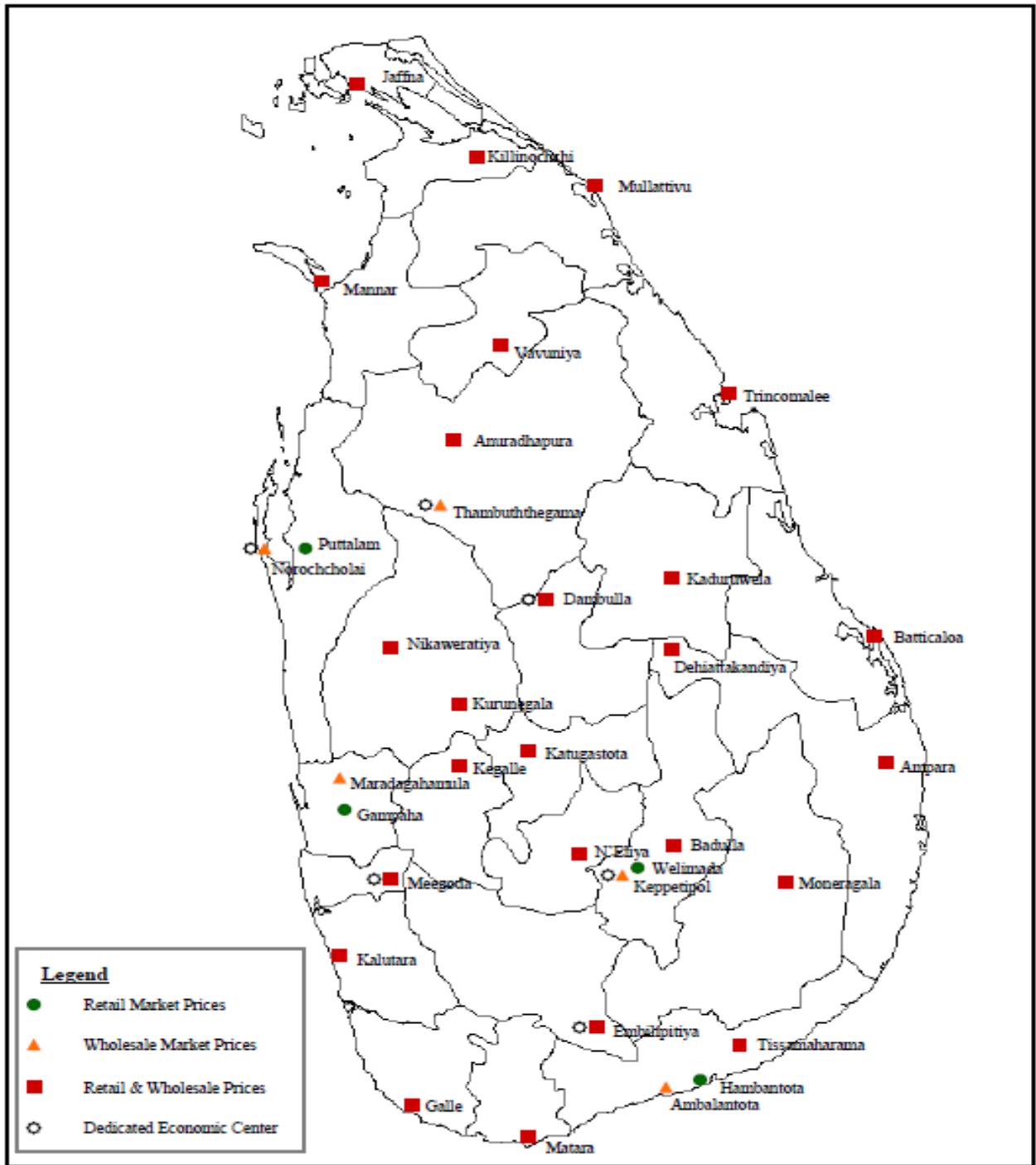



HARTI



කෘෂිකර්ම අමාත්‍යාංශය

ආහාර පද්ධති අංශය හා දත්ත කළමනාකරණ අංශය
හෙක්ටර් කොබ්බෑකඩුව ගොවිකටයුතු පර්යේෂණ හා පුහුණු කිරීමේ ආයතනය

නො.114, විජේරාම මාවත

කොළඹ 07

දු.ක.: 011-2696981 ෆැක්ස්: 011-2682283

ඊ-මේල්: mfpaharti@yahoo.com

වෙබ්: www.harti.gov.lk

www.mobilink.lk

දෛනික චිලවිඵි තොග වීල, ජංගම දුරකථනයෙහි

හෙක්ටර් කොබ්බෑකඩුව ගොවි කටයුතු පර්යේෂණ හා පුහුණුකිරීමේ ආයතනය අනුලාභයෙන්

මොබිටෙල් ජංගම වීල දුරකථනය

මොබිටෙල් අද වීල - අභ්‍යන්තර

6666 අමතන්න.

මොබිටෙල් ජංගම දුරකථන ජාලයෙන් ඵලදායී ගොග මිල දැනගන්න.

විකාචිතයාට රු.2/-

ජාතික ජංගම දුරකථන ජාලයෙන්

වග අංක 01: සලකා බලන කොඟ වෙළඳපොළවල සහල් මිල ගණන් (කිලෝ 50ක් සඳහා රුපියල්)

සති අංක 16: 12 - 18 අප්‍රේල් 2024

ප්‍රදේශ	සහල් වර්ග													
	සමබා 1		සමබා 2		කීරි සමබා		නාඩු 1		නාඩු 2		රතු කැකුළු		සුදු කැකුළු	
කොළඹ	11750	12000	11400	11500	15500	16250	10250	10500	9750	10000	8500	9000	9500	10000
දිවුලපිටිය	-	-	-	-	-	-	-	-	-	-	-	-	-	-
කුරුණෑගල	12500	13000	11250	11250	17000	17000	10600	10900	9500	9900	8750	9000	9150	9500
නිකවැරටිය	12500	12500	11250	11500	17000	17000	10900	10900	9500	9750	-	-	9250	9500
බදුල්ල	-	-	11250	11250	15500	16000	10600	10750	-	-	7900	8000	9250	9250
පුත්තලම	-	-	11200	11750	-	-	10700	10800	9350	9600	9700	10300	9250	9750
දඹුල්ල	12500	12600	11500	11750	-	-	10600	10650	9750	9750	8750	9000	9400	9500
අනුරාධපුරය	12250	12500	11500	11500	17500	17750	10750	10850	9750	10250	9250	10250	9250	10250
තඹිත්තේගම	-	-	11000	11250	-	-	-	-	9600	9750	-	-	9400	9550
පොළොන්නරුව	12350	12600	11850	11900	17500	17500	10700	10750	9700	9750	10200	10250	9700	9750
කළුතර	-	-	11500	11750	-	-	10250	10400	10000	10000	9250	9500	10000	10250
අම්පාර	-	-	-	-	-	-	-	-	-	-	-	-	-	-
නුවර	11750	12000	11250	11500	16250	16500	10250	10500	9500	9750	8250	8750	9500	9900
මොණරාගල	12250	12750	11000	11250	17500	17750	10750	10850	-	-	8500	8750	9250	9750
කෑගල්ල	-	-	-	-	-	-	-	-	-	-	-	-	-	-
දෙහිඅත්තකණ්ඩිය	-	-	-	-	17000	17000	10750	10900	9750	9750	8250	8500	9100	9850
හම්බන්තොට	11750	12000	-	-	-	-	-	-	-	-	7600	8000	9600	10000
මාතර	-	-	-	-	-	-	10600	10800	-	-	7950	8100	9800	10000
ගාල්ල	12700	13000	-	-	17250	18750	10750	10900	-	-	7500	8500	9250	10000
මීගොඩ	-	-	11500	11750	15900	16000	10500	10600	9900	9900	8250	8400	9750	9900
තිස්සමහාරාමය	12000	12500	11750	11750	16250	18750	10250	10750	-	-	7600	8000	9350	9750
ඇඹිලිපිටිය	-	-	11450	11500	15500	15600	10400	10500	-	-	7900	8100	9200	9300
යාපනය	12000	12100	-	-	15600	15750	-	-	9000	9750	8000	8100	10000	10250
වවුනියාව	11850	12000	-	-	15500	15750	10000	10300	8500	8700	8000	8200	9500	9700
මන්නාරම	11900	12100	-	-	15000	15500	10250	10500	9500	9750	8500	8750	10000	10250
කිලිනොච්චිය	11750	12000	-	-	16000	16250	10000	10250	8500	8750	8000	8250	9500	9750
මුලතිවු	-	-	-	-	-	-	-	-	-	-	-	-	-	-
මඩකලපුව	11900	12000	-	-	15750	16000	10000	10150	8750	9950	8250	8350	9500	9800
ත්‍රිකුණාමලය	12000	12250	-	-	16000	16100	10000	10250	9500	9750	8600	8750	9750	10000
ගලෙන්බිඳුණුවැව	11850	12500	11500	11500	17500	17500	10750	10850	10250	10250	9250	10250	9250	9500
මාතලේ	12250	12500	11650	11750	16500	17250	10500	10750	9750	10000	8500	9000	9000	9500

09

වග අංක 02: සලකා බලන පිල්ලර වෙළඳපොලවල සහල් මිල ගණන් (කිලෝවකට රුපියල්)

සති අංක 16: 12 - 18 අප්‍රේල් 2024

ප්‍රදේශ	සහල් වර්ග													
	සමාන 1		සමාන 2		කිරි සමාන		නාඩු 1		නාඩු 2		රතු කැකුළු		සුදු කැකුළු	
කොළඹ	230.00	260.00	-	-	350.00	380.00	220.00	230.00	-	-	180.00	210.00	210.00	220.00
ගම්පහ	-	-	-	-	-	-	-	-	-	-	-	-	-	-
කුරුණෑගල	260.00	260.00	230.00	240.00	350.00	360.00	220.00	220.00	200.00	200.00	190.00	200.00	200.00	200.00
නිකවැරටිය	270.00	270.00	230.00	230.00	360.00	360.00	220.00	220.00	195.00	200.00	195.00	210.00	190.00	215.00
දඹුල්ල	260.00	260.00	240.00	245.00	360.00	365.00	215.00	216.00	205.00	208.00	180.00	190.00	195.00	200.00
අනුරාධපුරය	250.00	260.00	230.00	235.00	360.00	370.00	220.00	220.00	200.00	210.00	190.00	210.00	190.00	210.00
තඹින්නේගම	-	-	230.00	235.00	380.00	380.00	220.00	220.00	195.00	205.00	195.00	210.00	195.00	200.00
පොළොන්නරුව	253.00	260.00	230.00	240.00	350.00	360.00	218.00	220.00	195.00	200.00	210.00	210.00	195.00	200.00
කළුතර	250.00	255.00	-	-	-	-	220.00	230.00	-	-	200.00	210.00	210.00	215.00
බදුල්ල	-	-	230.00	230.00	330.00	340.00	220.00	220.00	-	-	165.00	170.00	195.00	200.00
කැපේටිපොළ	260.00	270.00	235.00	240.00	350.00	380.00	218.00	220.00	202.00	205.00	168.00	172.00	198.00	200.00
මොණරාගල	250.00	260.00	225.00	230.00	360.00	370.00	220.00	220.00	-	-	175.00	180.00	190.00	200.00
කෑගල්ල	270.00	275.00	-	-	390.00	390.00	215.00	220.00	195.00	210.00	210.00	210.00	185.00	210.00
අම්පාර	270.00	270.00	235.00	240.00	360.00	360.00	220.00	220.00	205.00	210.00	167.00	170.00	180.00	210.00
දෙහිඅත්තකණ්ඩිය	-	-	-	-	350.00	350.00	218.00	220.00	199.00	199.00	170.00	175.00	185.00	200.00
නුවරඑළිය	270.00	280.00	235.00	240.00	350.00	380.00	218.00	220.00	206.00	210.00	175.00	180.00	198.00	200.00
නුවර	250.00	260.00	230.00	235.00	350.00	360.00	215.00	220.00	200.00	205.00	185.00	200.00	205.00	215.00
පුත්තලම	-	-	230.00	240.00	-	-	220.00	220.00	190.00	200.00	200.00	210.00	190.00	200.00
හම්බන්තොට	240.00	250.00	-	-	350.00	370.00	220.00	230.00	-	-	155.00	165.00	195.00	205.00
රත්නපුරය	260.00	265.00	-	-	360.00	380.00	215.00	230.00	210.00	212.00	165.00	180.00	195.00	210.00
මාතර	250.00	270.00	-	-	360.00	370.00	220.00	220.00	-	-	163.00	170.00	200.00	210.00
ගාල්ල	260.00	280.00	-	-	360.00	380.00	220.00	220.00	-	-	160.00	180.00	200.00	210.00
තිස්සමහාරාමය	240.00	260.00	-	-	330.00	380.00	220.00	225.00	210.00	215.00	155.00	164.00	190.00	200.00
මීගොඩ (අ. ම.)	-	-	238.00	240.00	330.00	340.00	215.00	220.00	-	-	180.00	190.00	200.00	210.00
ඇඹිලිපිටිය	235.00	250.00	-	-	330.00	340.00	215.00	220.00	200.00	212.00	164.00	170.00	195.00	210.00
යාපනය	245.00	250.00	-	-	335.00	350.00	210.00	215.00	195.00	205.00	170.00	175.00	210.00	215.00
වවුනියාව	250.00	256.00	-	-	330.00	335.00	210.00	215.00	180.00	185.00	170.00	176.00	200.00	205.00
මන්නාරම	245.00	250.00	-	-	330.00	350.00	215.00	220.00	200.00	210.00	180.00	190.00	210.00	220.00
කිලිනොච්චිය	245.00	250.00	-	-	330.00	340.00	210.00	215.00	180.00	190.00	170.00	175.00	200.00	210.00
මුලතිව්	-	-	-	-	-	-	-	-	-	-	-	-	-	-
මඩකලපුව	-	-	330.00	335.00	280.00	284.00	208.00	212.00	184.00	185.00	172.00	175.00	200.00	205.00
ත්‍රිකුණාමලය	250.00	255.00	-	-	330.00	340.00	210.00	215.00	198.00	205.00	180.00	185.00	205.00	210.00
හඟුරන්කොත	-	-	230.00	230.00	350.00	380.00	217.00	220.00	198.00	210.00	165.00	175.00	189.00	210.00
වේයන්ගොඩ	250.00	260.00	230.00	240.00	340.00	340.00	220.00	220.00	196.00	200.00	195.00	195.00	200.00	200.00
ගලෙන්බිඳුණුවැව	240.00	260.00	230.00	235.00	360.00	360.00	220.00	220.00	210.00	212.00	190.00	210.00	190.00	195.00
බණ්ඩාරවෙල	-	-	-	-	-	-	-	-	-	-	-	-	-	-
මාතලේ	255.00	265.00	230.00	240.00	350.00	360.00	215.00	220.00	200.00	205.00	180.00	190.00	195.00	205.00

10

වග අංක 04: සලකා බලන කොඹ වෙළඳපොලවල අතිරේක ආහාර ද්‍රව්‍ය වල මිල ගණන් (කිලෝ 50කට රුපියල්)

සති අංක 16: 12 - 18 අප්‍රේල් 2024

11

ප්‍රදේශ	වියළි මිලිස්			ලොකු එණු	අර්තාපල්			ධාන්‍ය වර්ග		
	ආනයනික	ආනයනික	දේශීය		ආනයනික	වැලිමඩ	නුවරඑළිය	මුං ඇට	කවිපි	රතු පරිප්පු
කොළඹ	30000 - 35000	16000 - 18000	17000 - 20000	12500 - 16000	7500 - 8500	12000 - 12500	13500 - 14000	62500 - 65000	32500 - 37500	14000 - 14250
කුරුණෑගල	30000 - 34500	15000 - 16250	-	32500 - 35000	7500 - 8250	-	-	65000 - 70000	28750 - 30000	14000 - 14250
නිකවැරටිය	32500 - 33750	-	-	12500 - 35000	7750 - 8000	-	-	65000 - 65000	-	14250 - 14750
දෙහිඅත්තකණ්ඩිය	38000 - 42000	15000 - 19000	-	-	9000 - 9500	-	-	60000 - 60000	-	15000 - 16000
දඹුල්ල (ආ. ම.)	40000 - 42000	17000 - 17000	16500 - 17000	12000 - 12500	7250 - 7500	11000 - 11000	-	60000 - 62500	32500 - 33750	14000 - 14250
අනුරාධපුරය	35000 - 42500	15000 - 16000	-	15000 - 17500	8000 - 9500	-	-	60000 - 62500	32500 - 37500	14500 - 15000
තඹුන්තෙම	31500 - 32500	-	14000 - 17500	11500 - 34000	7400 - 7750	-	-	67500 - 67500	-	13750 - 14250
පොළොන්නරුව	40000 - 42500	13500 - 15500	-	26500 - 27500	8500 - 9500	-	15500 - 17000	60000 - 65000	34000 - 35000	15000 - 16000
කළුතර	34000 - 35000	13000 - 13500	-	17000 - 18000	7250 - 7500	-	14000 - 14400	68000 - 69000	-	14000 - 14400
පුත්තලම	37500 - 42000	-	15000 - 17500	15000 - 32000	8500 - 9250	-	16000 - 17250	62500 - 65000	32500 - 37500	15250 - 15600
නුවර	37500 - 40000	13500 - 14000	15000 - 16000	13500 - 14000	7500 - 8000	11500 - 12000	12500 - 13500	65000 - 67500	37500 - 39000	14500 - 14750
මාතර	39000 - 41000	16250 - 16500	-	16500 - 17500	8000 - 8500	-	-	65000 - 68000	39000 - 40000	14750 - 15500
හම්බන්තොට	37500 - 42500	15500 - 16500	-	19000 - 35000	7500 - 9000	-	-	60000 - 67500	37500 - 40000	14500 - 15500
කෑගල්ල	30000 - 38000	-	15500 - 16000	33500 - 34000	-	-	15500 - 15650	66500 - 67500	35000 - 35500	14500 - 15100
ගාල්ල	36000 - 39000	15000 - 17500	-	30000 - 32500	8000 - 8500	-	16000 - 17000	66000 - 70000	40000 - 41000	14000 - 14750
තිස්සමහාරාමය	37500 - 42500	15000 - 18000	-	17500 - 35000	8000 - 9500	-	14000 - 16000	57500 - 65000	32500 - 37500	14750 - 16000
මීගොඩ (ආ. ම.)	32500 - 32500	-	-	34000 - 35000	7000 - 7500	-	13000 - 13500	-	32500 - 32500	14200 - 14400
යාපනය	40000 - 40500	13000 - 13250	13250 - 13750	25500 - 26000	9000 - 9250	-	-	66500 - 67000	-	14750 - 15000
වවුනියාව	36500 - 37000	-	-	17500 - 18000	8500 - 9250	-	-	67500 - 69000	-	14500 - 14750
මන්නාරම	35000 - 36000	-	-	13750 - 15000	8250 - 8500	-	-	65000 - 66000	-	14900 - 15100
කිලිනොච්චිය	36000 - 37000	-	17000 - 18000	30000 - 31500	8000 - 9000	-	-	67000 - 68000	-	14500 - 15000
මුලතිව්	-	-	-	-	-	-	-	-	-	-
මඩකලපුව	37000 - 37750	-	17500 - 18500	34500 - 35000	-	-	18250 - 19000	66000 - 67000	41000 - 41750	14800 - 15150
ත්‍රිකුණාමලය	40000 - 42500	-	-	22400 - 23000	-	-	-	62000 - 62500	-	15500 - 15750
ගලෙන්බිඳුණුවැව	37500 - 40000	15000 - 19000	-	14750 - 17500	9000 - 9250	-	-	60000 - 62500	31500 - 38000	14500 - 15250
මාතලේ	32000 - 35000	13000 - 13000	-	11500 - 13000	7250 - 7750	-	-	55000 - 60000	30000 - 32500	14000 - 14250

වග අංක 05: සලකා බලන සිල්ලර වෙළඳපොලවල අතිරේක ආහාර ද්‍රව්‍ය වල මිල ගණන් (කිලෝවකට රුපියල්)

සති අංක 16: 12 - 18 අප්‍රේල් 2024

ප්‍රදේශ	වියළි මිටිස්		රතු එණු		ලොකු එණු		අර්තාපල්			ධාන්‍ය වර්ග		
	ආනයනික	දේශීය	ආනයනික	දේශීය	ආනයනික	දේශීය	ආනයනික	වැලිමඩ	නුවරඑළිය	මුං ඇට	කවිඩි	රතු පරිප්පු
කොළඹ	800.00 - 1200.00	440.00 - 480.00	400.00 - 480.00	440.00 - 480.00	600.00 - 850.00	200.00 - 240.00	-	-	360.00 - 440.00	1300.00 - 1600.00	860.00 - 1200.00	320.00 - 380.00
ගම්පහ	-	-	-	-	-	-	-	-	-	-	-	-
කුරුණෑගල	780.00 - 900.00	-	360.00 - 400.00	-	700.00 - 800.00	180.00 - 200.00	-	-	360.00 - 400.00	1400.00 - 1450.00	1000.00 - 1200.00	320.00 - 380.00
නිකවැරටිය	780.00 - 800.00	-	360.00 - 400.00	-	780.00 - 800.00	180.00 - 190.00	350.00 - 350.00	-	-	1400.00 - 1450.00	900.00 - 900.00	300.00 - 340.00
දඹුල්ල	800.00 - 850.00	400.00 - 450.00	380.00 - 400.00	400.00 - 450.00	360.00 - 400.00	180.00 - 200.00	-	-	-	1350.00 - 1400.00	800.00 - 850.00	300.00 - 310.00
අනුරාධපුරය	800.00 - 900.00	-	380.00 - 400.00	-	320.00 - 380.00	180.00 - 220.00	-	-	-	1300.00 - 1400.00	700.00 - 800.00	300.00 - 340.00
තඹින්නේගම	750.00 - 850.00	380.00 - 420.00	350.00 - 400.00	380.00 - 420.00	380.00 - 750.00	175.00 - 200.00	-	-	-	1200.00 - 1450.00	750.00 - 850.00	290.00 - 340.00
පොළොන්නරුව	900.00 - 960.00	-	350.00 - 380.00	-	540.00 - 560.00	180.00 - 220.00	320.00 - 350.00	-	-	1300.00 - 1400.00	780.00 - 800.00	310.00 - 340.00
කළුතර	800.00 - 860.00	-	440.00 - 460.00	-	520.00 - 540.00	200.00 - 220.00	-	-	400.00 - 420.00	-	-	300.00 - 310.00
බදුල්ල	750.00 - 800.00	-	350.00 - 370.00	-	700.00 - 700.00	200.00 - 200.00	320.00 - 360.00	-	-	1400.00 - 1450.00	800.00 - 800.00	320.00 - 320.00
කැප්පෙට්පොළ	850.00 - 860.00	-	380.00 - 400.00	-	380.00 - 400.00	180.00 - 190.00	300.00 - 320.00	-	-	1400.00 - 1450.00	860.00 - 900.00	310.00 - 325.00
මොණරාගල	800.00 - 900.00	-	380.00 - 400.00	-	340.00 - 700.00	200.00 - 240.00	320.00 - 320.00	-	400.00 - 400.00	1200.00 - 1500.00	700.00 - 800.00	300.00 - 320.00
කෑගල්ල	800.00 - 840.00	-	360.00 - 400.00	-	720.00 - 760.00	200.00 - 220.00	-	-	360.00 - 380.00	1400.00 - 1400.00	750.00 - 840.00	290.00 - 380.00
අම්පාර	775.00 - 800.00	-	360.00 - 360.00	-	660.00 - 700.00	170.00 - 170.00	320.00 - 350.00	-	-	1260.00 - 1400.00	750.00 - 1120.00	295.00 - 300.00
දෙහිඅත්තකණ්ඩිය	770.00 - 950.00	-	350.00 - 400.00	-	520.00 - 520.00	200.00 - 200.00	-	-	-	1300.00 - 1300.00	-	305.00 - 320.00
නුවරඑළිය	850.00 - 900.00	-	400.00 - 420.00	-	340.00 - 360.00	180.00 - 200.00	-	-	350.00 - 360.00	1450.00 - 1500.00	850.00 - 900.00	308.00 - 320.00
නුවර	850.00 - 900.00	440.00 - 480.00	360.00 - 400.00	440.00 - 480.00	400.00 - 440.00	180.00 - 200.00	360.00 - 380.00	-	400.00 - 420.00	1380.00 - 1420.00	950.00 - 1000.00	330.00 - 350.00
පුත්තලම	800.00 - 950.00	-	-	400.00 - 480.00	400.00 - 750.00	200.00 - 250.00	-	-	400.00 - 440.00	1350.00 - 1450.00	800.00 - 950.00	315.00 - 320.00
රත්නපුරය	900.00 - 1050.00	-	450.00 - 560.00	-	840.00 - 900.00	200.00 - 240.00	350.00 - 360.00	-	-	1450.00 - 1600.00	800.00 - 950.00	320.00 - 340.00
හම්බන්තොට	800.00 - 900.00	-	350.00 - 400.00	-	400.00 - 800.00	180.00 - 200.00	-	-	-	1350.00 - 1450.00	900.00 - 950.00	320.00 - 340.00
මාතර	800.00 - 900.00	-	360.00 - 400.00	-	400.00 - 850.00	190.00 - 200.00	-	-	-	1350.00 - 1450.00	800.00 - 1000.00	320.00 - 340.00
ගාල්ල	800.00 - 850.00	-	360.00 - 400.00	-	650.00 - 680.00	170.00 - 200.00	-	-	360.00 - 380.00	1400.00 - 1500.00	900.00 - 1000.00	310.00 - 320.00
තිස්සමහාරාමය	780.00 - 900.00	-	350.00 - 420.00	-	400.00 - 780.00	170.00 - 200.00	300.00 - 340.00	-	-	1250.00 - 1400.00	800.00 - 900.00	300.00 - 350.00
මීගොඩ (DEC)	750.00 - 900.00	-	400.00 - 400.00	-	400.00 - 800.00	180.00 - 200.00	350.00 - 360.00	-	360.00 - 400.00	1350.00 - 1400.00	700.00 - 850.00	295.00 - 330.00
ඇඹිලිපිටිය	750.00 - 900.00	-	-	380.00 - 400.00	390.00 - 750.00	180.00 - 200.00	300.00 - 360.00	-	-	1370.00 - 1420.00	750.00 - 800.00	295.00 - 330.00
යාපනය	820.00 - 900.00	-	-	300.00 - 340.00	550.00 - 590.00	200.00 - 220.00	-	-	-	1350.00 - 1400.00	-	315.00 - 320.00
වවුනියාව	760.00 - 800.00	-	-	400.00 - 450.00	640.00 - 660.00	200.00 - 215.00	-	-	-	1400.00 - 1480.00	-	310.00 - 315.00
මන්නාරම	750.00 - 800.00	-	-	350.00 - 400.00	320.00 - 350.00	190.00 - 200.00	-	-	-	1350.00 - 1400.00	-	310.00 - 320.00
කිලිනොච්චිය	760.00 - 800.00	-	-	400.00 - 440.00	640.00 - 660.00	200.00 - 220.00	-	-	-	1380.00 - 1420.00	-	310.00 - 320.00
මුලතිව්	-	-	-	-	-	-	-	-	-	-	-	-
මඩකලපුව	780.00 - 800.00	-	-	400.00 - 430.00	740.00 - 750.00	240.00 - 250.00	-	-	420.00 - 440.00	1360.00 - 1400.00	860.00 - 880.00	310.00 - 315.00
ත්‍රිකුණාමලය	900.00 - 1000.00	-	-	380.00 - 420.00	650.00 - 690.00	200.00 - 210.00	-	-	-	1280.00 - 1350.00	-	320.00 - 330.00
හඟුරන්කෙත	750.00 - 850.00	350.00 - 380.00	-	-	380.00 - 740.00	170.00 - 180.00	300.00 - 300.00	-	-	1400.00 - 1450.00	750.00 - 800.00	290.00 - 300.00
වේයන්ගොඩ	800.00 - 800.00	400.00 - 400.00	-	-	480.00 - 800.00	200.00 - 240.00	-	-	400.00 - 400.00	1400.00 - 1400.00	800.00 - 1000.00	300.00 - 320.00
ගලෙන්බිඳුණුවැව	800.00 - 850.00	380.00 - 400.00	-	-	320.00 - 360.00	190.00 - 200.00	-	-	-	1250.00 - 1300.00	750.00 - 800.00	300.00 - 320.00
බණ්ඩාරවෙල	-	-	-	-	-	-	-	-	-	-	-	-
මාතලේ	750.00 - 850.00	-	-	-	-	170.00 - 180.00	280.00 - 320.00	-	-	1250.00 - 1400.00	750.00 - 800.00	290.00 - 310.00

විග්‍රහ අංක 06: සඳකා චලන නොන වෙළඳපොළවල එළවළු මිල ගණන් (කිලෝටනට රුපියල්)

ප්‍රදේශ	බටර් මෝටර්	සති අංක 16: 12 - 18 අප්‍රේල් 2024				මිට රුට	නෝනෝල්
		කොළ මෝටර්	කැරට්	ලීක්ස්	මිට රුට		
කොළඹ	-	40.00 - 150.00	200.00 - 250.00	150.00 - 200.00	160.00 - 250.00	50.00 - 80.00	
මීගොඩ (අ. ම.)	-	100.00 - 180.00	250.00 - 280.00	160.00 - 200.00	190.00 - 200.00	80.00 - 130.00	
දඹුල්ල (අ. ම.)	-	50.00 - 70.00	250.00 - 280.00	160.00 - 190.00	200.00 - 240.00	50.00 - 60.00	
කැල්පොට්පොළ (අ. ම.)	-	60.00 - 70.00	240.00 - 260.00	140.00 - 150.00	120.00 - 130.00	60.00 - 70.00	
නොරොච්චෝලේ (අ. ම.)	-	-	-	-	140.00 - 180.00	-	
නුවරඑළිය	-	60.00 - 80.00	250.00 - 260.00	140.00 - 160.00	130.00 - 140.00	60.00 - 80.00	
නුර	-	70.00 - 80.00	250.00 - 260.00	130.00 - 150.00	150.00 - 160.00	60.00 - 70.00	
හම්බන්තොට	-	180.00 - 220.00	300.00 - 350.00	200.00 - 240.00	200.00 - 240.00	150.00 - 200.00	
පාලියන්තොට (අ. ම.)	-	70.00 - 110.00	260.00 - 280.00	160.00 - 180.00	-	40.00 - 60.00	
යාපනය	-	360.00 - 370.00	350.00 - 375.00	250.00 - 270.00	255.00 - 270.00	-	
බණ්ඩාරවෙල	-	-	-	-	-	-	
වෙයන්තොඩ	-	130.00 - 150.00	280.00 - 300.00	230.00 - 280.00	250.00 - 280.00	-	

ප්‍රදේශ	රාත්‍රි	නෝටා	කන්කාලි	බණ්ඩාරකා	වම්බු	මාර් මිලිස්
මීගොඩ (අ. ම.)	60.00 - 80.00	160.00 - 200.00	70.00 - 80.00	80.00 - 100.00	100.00 - 140.00	280.00 - 400.00
මොණරාගල	120.00 - 150.00	230.00 - 250.00	130.00 - 160.00	60.00 - 80.00	250.00 - 300.00	530.00 - 560.00
දඹුල්ල (අ. ම.)	20.00 - 30.00	145.00 - 160.00	30.00 - 40.00	50.00 - 60.00	80.00 - 100.00	260.00 - 300.00
කැල්පොට්පොළ (අ. ම.)	20.00 - 30.00	140.00 - 150.00	20.00 - 40.00	40.00 - 60.00	220.00 - 240.00	400.00 - 450.00
නොරොච්චෝලේ (අ. ම.)	15.00 - 40.00	-	70.00 - 100.00	30.00 - 50.00	80.00 - 120.00	250.00 - 300.00
නුවරඑළිය	40.00 - 50.00	150.00 - 160.00	50.00 - 70.00	50.00 - 60.00	230.00 - 250.00	450.00 - 480.00
නුර	30.00 - 40.00	160.00 - 200.00	60.00 - 80.00	70.00 - 80.00	220.00 - 270.00	430.00 - 450.00
හම්බන්තොට	80.00 - 100.00	200.00 - 250.00	90.00 - 140.00	70.00 - 100.00	150.00 - 200.00	360.00 - 430.00
පාලියන්තොට (අ. ම.)	25.00 - 50.00	150.00 - 180.00	40.00 - 60.00	60.00 - 80.00	100.00 - 150.00	300.00 - 400.00
කිස්සමහරාමිය	80.00 - 100.00	200.00 - 250.00	100.00 - 140.00	70.00 - 85.00	150.00 - 200.00	380.00 - 450.00
යාපනය	70.00 - 80.00	160.00 - 170.00	40.00 - 50.00	160.00 - 180.00	120.00 - 135.00	310.00 - 320.00
බණ්ඩාරවෙල	-	-	-	-	-	-
වෙයන්තොඩ	-	-	-	70.00 - 100.00	230.00 - 250.00	400.00 - 450.00

ප්‍රදේශ	වට්ටක්කා	පිපිකුණ	කර්ට්	පනෝල්	මුරුංචා	වැට්ටක්කා
මීගොඩ (අ. ම.)	100.00 - 110.00	90.00 - 110.00	80.00 - 150.00	120.00 - 130.00	-	100.00 - 150.00
මොණරාගල	150.00 - 170.00	140.00 - 160.00	200.00 - 250.00	150.00 - 170.00	-	120.00 - 160.00
දඹුල්ල (අ. ම.)	70.00 - 90.00	60.00 - 70.00	70.00 - 85.00	50.00 - 60.00	180.00 - 200.00	100.00 - 130.00
කැල්පොට්පොළ (අ. ම.)	120.00 - 130.00	65.00 - 75.00	80.00 - 100.00	70.00 - 80.00	-	90.00 - 100.00
නොරොච්චෝලේ (අ. ම.)	-	40.00 - 70.00	100.00 - 140.00	70.00 - 100.00	170.00 - 200.00	70.00 - 90.00
නුවරඑළිය	130.00 - 140.00	70.00 - 80.00	100.00 - 110.00	80.00 - 90.00	-	100.00 - 110.00
නුර	130.00 - 140.00	120.00 - 130.00	150.00 - 160.00	110.00 - 120.00	180.00 - 200.00	100.00 - 120.00
හම්බන්තොට	80.00 - 130.00	60.00 - 90.00	200.00 - 250.00	150.00 - 200.00	150.00 - 200.00	150.00 - 200.00
පාලියන්තොට (අ. ම.)	80.00 - 130.00	40.00 - 60.00	70.00 - 100.00	60.00 - 80.00	-	60.00 - 100.00
කිස්සමහරාමිය	100.00 - 120.00	80.00 - 100.00	200.00 - 250.00	150.00 - 200.00	180.00 - 220.00	150.00 - 200.00
යාපනය	110.00 - 130.00	120.00 - 130.00	210.00 - 220.00	110.00 - 125.00	740.00 - 780.00	-
බණ්ඩාරවෙල	-	-	-	-	-	-
වෙයන්තොඩ	-	120.00 - 140.00	180.00 - 200.00	-	350.00 - 350.00	120.00 - 140.00

13

විග්‍රහ අංක 06 (අනුමිත)

ප්‍රදේශ	මැ කර්ට්	අර් කොපෙල්	අනු මිලිස්	දෙහි	බකල	මැකුණකොට්ටා
මීගොඩ (අ. ම.)	70.00 - 100.00	150.00 - 180.00	120.00 - 150.00	880.00 - 900.00	-	90.00 - 120.00
මොණරාගල	120.00 - 180.00	120.00 - 140.00	300.00 - 320.00	650.00 - 700.00	160.00 - 180.00	60.00 - 80.00
දඹුල්ල (අ. ම.)	45.00 - 60.00	120.00 - 130.00	70.00 - 100.00	700.00 - 800.00	120.00 - 130.00	60.00 - 90.00
කැල්පොට්පොළ (අ. ම.)	50.00 - 60.00	100.00 - 110.00	120.00 - 150.00	700.00 - 800.00	130.00 - 140.00	110.00 - 120.00
නොරොච්චෝලේ (අ. ම.)	40.00 - 60.00	-	100.00 - 140.00	-	-	100.00 - 150.00
නුවරඑළිය	60.00 - 70.00	110.00 - 120.00	190.00 - 220.00	800.00 - 900.00	140.00 - 150.00	110.00 - 120.00
නුර	80.00 - 100.00	150.00 - 170.00	170.00 - 200.00	750.00 - 800.00	140.00 - 160.00	100.00 - 110.00
හම්බන්තොට	100.00 - 140.00	120.00 - 130.00	220.00 - 250.00	800.00 - 1000.00	120.00 - 160.00	100.00 - 140.00
පාලියන්තොට (අ. ම.)	50.00 - 80.00	60.00 - 100.00	100.00 - 150.00	500.00 - 600.00	-	70.00 - 100.00
කිස්සමහරාමිය	150.00 - 200.00	140.00 - 180.00	250.00 - 300.00	800.00 - 1000.00	200.00 - 220.00	120.00 - 130.00
යාපනය	210.00 - 240.00	110.00 - 125.00	90.00 - 110.00	250.00 - 270.00	160.00 - 170.00	115.00 - 125.00
බණ්ඩාරවෙල	-	-	-	-	-	-
වෙයන්තොඩ	100.00 - 120.00	160.00 - 160.00	150.00 - 150.00	-	-	-

ප්‍රදේශ	කොළ චලවළු			පොල් (අනුමිත) රු.		
	මුලුණු	කැකුණ	මොටුකොළ	ලොකු	කුඩා	කුඩා
කොළඹ	20.00 - 30.00	20.00 - 30.00	260.00 - 300.00	95.00 - 110.00	80.00 - 90.00	
මීගොඩ (අ. ම.)	50.00 - 50.00	50.00 - 50.00	180.00 - 240.00	105.00 - 110.00	85.00 - 95.00	
නොරොච්චෝලේ (අ. ම.)	50.00 - 60.00	50.00 - 60.00	120.00 - 130.00	95.00 - 105.00	80.00 - 85.00	
නුවරඑළිය	-	-	-	-	-	
දඹුල්ල (අ. ම.)	20.00 - 25.00	20.00 - 30.00	115.00 - 120.00	80.00 - 85.00	65.00 - 70.00	
නුර	40.00 - 45.00	50.00 - 55.00	220.00 - 230.00	95.00 - 98.00	70.00 - 75.00	
හම්බන්තොට	40.00 - 50.00	40.00 - 50.00	210.00 - 240.00	-	-	
පාලියන්තොට (අ. ම.)	30.00 - 40.00	30.00 - 40.00	-	80.00 - 88.00	-	
කිස්සමහරාමිය	30.00 - 35.00	30.00 - 35.00	150.00 - 180.00	90.00 - 110.00	60.00 - 80.00	
යාපනය	75.00 - 80.00	40.00 - 45.00	180.00 - 195.00	80.00 - 88.00	50.00 - 55.00	
බණ්ඩාරවෙල	-	-	-	-	-	
වෙයන්තොඩ	35.00 - 40.00	35.00 - 40.00	-	-	-	

කොළඹ, මීගොඩ, නොරොච්චෝලේ සහ නුර මොටුකොළ කිලෝටනට රුපියල්

14

වග අංක 07: සලකා බලන සිල්ලර වෙළඳපොලවල එළවළු මිල ගණන් (කිලෝවකට රුපියල්)

සති අංක 16: 12 - 18 අප්‍රේල් 2024

15

ප්‍රදේශ	උඩරට එළවළු වර්ග																
	බටර් බෝංචි		කොළ බෝංචි		කැරට		ලීක්ස්		බීට් රූට		තෝකෝල්		රාබු		ගෝවා		තක්කාලි
කොළඹ	-	120.00 - 280.00	220.00 - 480.00	220.00 - 400.00	240.00 - 400.00	80.00 - 300.00	90.00 - 260.00	240.00 - 400.00	100.00 - 240.00	-	-	-	-	-	-	-	-
ගම්පහ	-	-	-	-	-	-	-	-	-	-	-	-	-	-	-	-	-
කුරුණෑගල	-	320.00 - 400.00	400.00 - 480.00	380.00 - 400.00	360.00 - 440.00	240.00 - 320.00	220.00 - 280.00	360.00 - 400.00	280.00 - 320.00	-	-	-	-	-	-	-	-
නිකවැරටිය	-	320.00 - 400.00	400.00 - 480.00	400.00 - 400.00	320.00 - 480.00	240.00 - 320.00	120.00 - 160.00	320.00 - 400.00	240.00 - 320.00	-	-	-	-	-	-	-	-
දඹුල්ල	-	180.00 - 200.00	360.00 - 400.00	280.00 - 300.00	300.00 - 320.00	160.00 - 180.00	100.00 - 120.00	280.00 - 300.00	160.00 - 180.00	-	-	-	-	-	-	-	-
අනුරාධපුරය	-	240.00 - 400.00	480.00 - 520.00	280.00 - 400.00	320.00 - 400.00	-	160.00 - 200.00	360.00 - 440.00	200.00 - 240.00	-	-	-	-	-	-	-	-
තඹිත්තේගම	-	160.00 - 200.00	320.00 - 360.00	240.00 - 300.00	300.00 - 300.00	140.00 - 180.00	80.00 - 120.00	240.00 - 300.00	120.00 - 160.00	-	-	-	-	-	-	-	-
පොළොන්නරුව	-	350.00 - 400.00	360.00 - 410.00	250.00 - 300.00	280.00 - 320.00	300.00 - 350.00	120.00 - 160.00	240.00 - 280.00	230.00 - 260.00	-	-	-	-	-	-	-	-
කළුතර	-	280.00 - 320.00	460.00 - 480.00	360.00 - 380.00	460.00 - 480.00	200.00 - 230.00	200.00 - 230.00	360.00 - 380.00	160.00 - 180.00	-	-	-	-	-	-	-	-
බදුල්ල	-	120.00 - 160.00	320.00 - 400.00	240.00 - 320.00	240.00 - 320.00	140.00 - 200.00	100.00 - 120.00	240.00 - 240.00	120.00 - 140.00	-	-	-	-	-	-	-	-
කැප්පෙට්පොළ	-	160.00 - 180.00	320.00 - 340.00	220.00 - 240.00	200.00 - 220.00	140.00 - 160.00	100.00 - 120.00	220.00 - 240.00	90.00 - 120.00	-	-	-	-	-	-	-	-
මොණරාගල	-	320.00 - 340.00	400.00 - 520.00	320.00 - 400.00	320.00 - 340.00	-	200.00 - 240.00	320.00 - 400.00	160.00 - 240.00	-	-	-	-	-	-	-	-
කෑගල්ල	-	200.00 - 240.00	440.00 - 480.00	360.00 - 400.00	440.00 - 480.00	200.00 - 240.00	200.00 - 240.00	320.00 - 360.00	200.00 - 240.00	-	-	-	-	-	-	-	-
අම්පාර	-	200.00 - 200.00	400.00 - 440.00	320.00 - 320.00	320.00 - 400.00	-	-	320.00 - 320.00	240.00 - 240.00	-	-	-	-	-	-	-	-
දෙහිඅත්තකණ්ඩිය	-	320.00 - 340.00	460.00 - 480.00	300.00 - 320.00	300.00 - 320.00	220.00 - 240.00	160.00 - 180.00	320.00 - 320.00	200.00 - 220.00	-	-	-	-	-	-	-	-
නුවරඑළිය	-	180.00 - 200.00	350.00 - 360.00	240.00 - 260.00	240.00 - 260.00	160.00 - 180.00	100.00 - 120.00	250.00 - 260.00	140.00 - 180.00	-	-	-	-	-	-	-	-
නුවර	-	180.00 - 200.00	400.00 - 480.00	240.00 - 260.00	300.00 - 320.00	160.00 - 180.00	140.00 - 160.00	260.00 - 300.00	160.00 - 200.00	-	-	-	-	-	-	-	-
පුත්තලම	-	360.00 - 440.00	400.00 - 480.00	360.00 - 400.00	300.00 - 400.00	-	180.00 - 200.00	360.00 - 440.00	240.00 - 320.00	-	-	-	-	-	-	-	-
හම්බන්තොට	-	240.00 - 300.00	380.00 - 400.00	240.00 - 320.00	280.00 - 320.00	240.00 - 280.00	140.00 - 160.00	280.00 - 330.00	160.00 - 240.00	-	-	-	-	-	-	-	-
රත්නපුරය	-	180.00 - 240.00	320.00 - 400.00	220.00 - 240.00	240.00 - 260.00	160.00 - 200.00	100.00 - 120.00	240.00 - 320.00	180.00 - 220.00	-	-	-	-	-	-	-	-
මාතර	-	200.00 - 240.00	360.00 - 400.00	320.00 - 360.00	300.00 - 320.00	-	140.00 - 160.00	320.00 - 360.00	240.00 - 250.00	-	-	-	-	-	-	-	-
ගාල්ල	-	200.00 - 260.00	300.00 - 360.00	220.00 - 240.00	220.00 - 260.00	-	80.00 - 120.00	240.00 - 280.00	200.00 - 220.00	-	-	-	-	-	-	-	-
තිස්සමහාරාමය	-	280.00 - 300.00	360.00 - 380.00	240.00 - 300.00	260.00 - 280.00	260.00 - 280.00	120.00 - 150.00	280.00 - 320.00	180.00 - 200.00	-	-	-	-	-	-	-	-
මීගොඩ (ආ. ම.)	-	140.00 - 200.00	350.00 - 400.00	240.00 - 320.00	240.00 - 320.00	150.00 - 240.00	150.00 - 200.00	280.00 - 400.00	120.00 - 200.00	-	-	-	-	-	-	-	-
ඇඹිලිපිටිය	-	200.00 - 280.00	280.00 - 320.00	300.00 - 400.00	350.00 - 400.00	150.00 - 200.00	80.00 - 120.00	300.00 - 400.00	140.00 - 200.00	-	-	-	-	-	-	-	-
යාපනය	-	400.00 - 450.00	400.00 - 450.00	300.00 - 350.00	300.00 - 340.00	-	100.00 - 150.00	200.00 - 240.00	80.00 - 110.00	-	-	-	-	-	-	-	-
වවුනියාව	-	400.00 - 450.00	450.00 - 480.00	400.00 - 420.00	470.00 - 490.00	-	200.00 - 220.00	300.00 - 320.00	160.00 - 170.00	-	-	-	-	-	-	-	-
මන්නාරම	-	400.00 - 450.00	450.00 - 500.00	340.00 - 400.00	400.00 - 450.00	-	200.00 - 220.00	400.00 - 450.00	180.00 - 220.00	-	-	-	-	-	-	-	-
කිළිනොච්චිය	-	380.00 - 420.00	440.00 - 460.00	380.00 - 420.00	460.00 - 480.00	-	200.00 - 220.00	280.00 - 320.00	160.00 - 180.00	-	-	-	-	-	-	-	-
මුලතිව්	-	-	-	-	-	-	-	-	-	-	-	-	-	-	-	-	-
මඩකලපුව	-	200.00 - 240.00	400.00 - 440.00	320.00 - 350.00	300.00 - 350.00	-	180.00 - 200.00	250.00 - 280.00	180.00 - 200.00	-	-	-	-	-	-	-	-
ත්‍රිකුණාමලය	-	380.00 420.00	440.00 470.00	380.00 420.00	420.00 - 450.00	-	200.00 230.00	290.00 320.00	190.00 220.00	-	-	-	-	-	-	-	-
හඟුරන්කොත	-	120.00 - 150.00	300.00 - 340.00	190.00 - 220.00	250.00 - 280.00	120.00 - 150.00	80.00 - 100.00	220.00 - 240.00	100.00 - 120.00	-	-	-	-	-	-	-	-
වේයන්ගොඩ	-	280.00 - 300.00	360.00 - 440.00	320.00 - 320.00	320.00 - 360.00	280.00 - 280.00	160.00 - 160.00	360.00 - 400.00	280.00 - 300.00	-	-	-	-	-	-	-	-
ගලෙන්බිඳුණුවැව	-	260.00 - 320.00	400.00 - 480.00	320.00 - 360.00	360.00 - 400.00	-	160.00 - 200.00	320.00 - 360.00	200.00 - 240.00	-	-	-	-	-	-	-	-
බණ්ඩාරවෙල	-	-	-	-	-	-	-	-	-	-	-	-	-	-	-	-	-
මාතලේ	-	240.00 - 280.00	400.00 - 480.00	320.00 - 360.00	-	160.00 - 200.00	140.00 - 160.00	360.00 - 400.00	160.00 - 200.00	-	-	-	-	-	-	-	-

වගු අංක 07 (ඉතිරිය.)

ප්‍රදේශ	පහතරට එළවළු වර්ග																			
	බණ්ඩක්කා		වම්බු		මාළු මිරිස්		වට්ටක්කා		පිපිඤ්ඤා		කරවිල		පතෝල		මුරුංඟා		වැටකොළ		මෑ කරල්	
කොළඹ	100.00	320.00	240.00	420.00	380.00	800.00	160.00	340.00	150.00	280.00	160.00	340.00	200.00	360.00	420.00	800.00	140.00	400.00	80.00	260.00
ගම්පහ	-	-	-	-	-	-	-	-	-	-	-	-	-	-	-	-	-	-	-	-
කුරුණෑගල	240.00	260.00	380.00	440.00	600.00	700.00	200.00	240.00	160.00	240.00	280.00	340.00	280.00	340.00	320.00	380.00	240.00	320.00	240.00	260.00
නිකවැරටිය	120.00	200.00	280.00	400.00	600.00	720.00	200.00	240.00	120.00	200.00	280.00	400.00	240.00	400.00	-	-	240.00	320.00	200.00	240.00
දඹුල්ල	160.00	200.00	260.00	280.00	500.00	550.00	180.00	200.00	160.00	200.00	200.00	220.00	160.00	180.00	400.00	420.00	200.00	240.00	160.00	180.00
අනුරාධපුරය	120.00	160.00	320.00	400.00	600.00	700.00	240.00	280.00	200.00	280.00	240.00	400.00	200.00	240.00	-	-	200.00	280.00	200.00	240.00
තඹින්නේගම	140.00	180.00	200.00	280.00	440.00	550.00	160.00	200.00	120.00	160.00	160.00	200.00	140.00	180.00	-	-	140.00	200.00	120.00	160.00
පොළොන්නරුව	140.00	170.00	240.00	300.00	450.00	480.00	160.00	200.00	160.00	220.00	240.00	280.00	160.00	200.00	-	-	200.00	260.00	150.00	200.00
කළුතර	160.00	180.00	360.00	380.00	850.00	880.00	180.00	220.00	260.00	280.00	260.00	280.00	200.00	230.00	-	-	240.00	260.00	240.00	260.00
බදුල්ල	120.00	160.00	320.00	340.00	450.00	480.00	200.00	240.00	120.00	160.00	320.00	320.00	320.00	320.00	320.00	400.00	320.00	320.00	160.00	180.00
කැප්පෙට්පොළ	120.00	140.00	300.00	320.00	480.00	500.00	200.00	220.00	140.00	160.00	180.00	200.00	150.00	160.00	-	-	160.00	180.00	140.00	150.00
මොණරාගල	120.00	200.00	320.00	400.00	680.00	720.00	260.00	300.00	240.00	280.00	320.00	400.00	200.00	240.00	-	-	200.00	240.00	200.00	300.00
කෑගල්ල	200.00	240.00	200.00	240.00	440.00	480.00	280.00	320.00	240.00	280.00	240.00	280.00	200.00	240.00	440.00	480.00	240.00	280.00	200.00	240.00
අම්පාර	160.00	200.00	200.00	280.00	560.00	680.00	240.00	260.00	240.00	240.00	280.00	320.00	240.00	320.00	400.00	400.00	240.00	280.00	160.00	240.00
දෙහිඅත්තකණ්ඩිය	220.00	240.00	240.00	240.00	480.00	520.00	220.00	240.00	200.00	240.00	300.00	320.00	200.00	240.00	-	-	240.00	240.00	200.00	200.00
නුවරඑළිය	140.00	160.00	340.00	360.00	560.00	580.00	240.00	260.00	180.00	200.00	200.00	220.00	160.00	180.00	360.00	380.00	180.00	200.00	140.00	160.00
නුවර	160.00	200.00	320.00	360.00	700.00	750.00	200.00	240.00	200.00	240.00	240.00	260.00	180.00	200.00	-	-	180.00	200.00	180.00	200.00
පුත්තලම	180.00	240.00	300.00	360.00	640.00	720.00	240.00	320.00	220.00	280.00	280.00	320.00	200.00	280.00	360.00	400.00	280.00	320.00	220.00	260.00
රත්නපුරය	100.00	160.00	180.00	220.00	500.00	600.00	200.00	240.00	160.00	200.00	200.00	250.00	160.00	240.00	320.00	400.00	240.00	260.00	200.00	200.00
හම්බන්තොට	110.00	140.00	280.00	350.00	480.00	600.00	160.00	200.00	120.00	180.00	300.00	360.00	230.00	280.00	240.00	320.00	200.00	250.00	170.00	220.00
මාතර	160.00	200.00	360.00	400.00	600.00	650.00	180.00	200.00	120.00	130.00	340.00	400.00	240.00	260.00	-	-	240.00	260.00	220.00	240.00
ගාල්ල	100.00	120.00	220.00	240.00	420.00	500.00	160.00	200.00	80.00	120.00	180.00	240.00	160.00	180.00	300.00	300.00	160.00	180.00	160.00	180.00
තිස්සමහාරාමය	100.00	120.00	280.00	320.00	540.00	600.00	150.00	200.00	120.00	180.00	280.00	340.00	240.00	280.00	240.00	280.00	240.00	280.00	200.00	220.00
මීගොඩ (ආ. ම.)	160.00	160.00	200.00	320.00	450.00	720.00	140.00	240.00	120.00	240.00	180.00	320.00	200.00	240.00	-	-	200.00	240.00	140.00	200.00
ඇඹිලිපිටිය	80.00	100.00	200.00	300.00	480.00	600.00	180.00	240.00	60.00	100.00	280.00	400.00	140.00	200.00	300.00	400.00	150.00	200.00	120.00	200.00
යාපනය	200.00	250.00	160.00	190.00	350.00	380.00	150.00	170.00	160.00	190.00	250.00	290.00	150.00	180.00	800.00	900.00	-	-	250.00	300.00
වවුනියාව	240.00	260.00	200.00	220.00	400.00	430.00	180.00	200.00	200.00	220.00	350.00	370.00	200.00	220.00	800.00	1000.00	180.00	220.00	240.00	280.00
මන්නාරම	200.00	220.00	160.00	180.00	450.00	500.00	200.00	220.00	200.00	240.00	400.00	450.00	200.00	240.00	350.00	400.00	-	-	200.00	240.00
කිලිනොච්චිය	230.00	250.00	200.00	230.00	400.00	440.00	170.00	190.00	200.00	220.00	350.00	400.00	200.00	220.00	900.00	950.00	-	-	180.00	220.00
මුලතිව්	-	-	-	-	-	-	-	-	-	-	-	-	-	-	-	-	-	-	-	-
මඩකලපුව	100.00	120.00	240.00	260.00	580.00	620.00	240.00	250.00	180.00	200.00	280.00	320.00	180.00	220.00	760.00	800.00	260.00	280.00	120.00	150.00
ත්‍රිකුණාමලය	220.00	260.00	220.00	240.00	420.00	450.00	190.00	220.00	210.00	230.00	350.00	380.00	220.00	240.00	650.00	700.00	-	-	200.00	250.00
හඟුරන්කොන	120.00	150.00	260.00	300.00	440.00	500.00	170.00	180.00	120.00	160.00	180.00	220.00	120.00	150.00	-	-	190.00	220.00	120.00	150.00
වේයන්ගොඩ	200.00	200.00	340.00	360.00	680.00	700.00	280.00	280.00	200.00	240.00	320.00	320.00	-	-	480.00	480.00	320.00	340.00	320.00	320.00
ගලෙන්බිඳුණුවැව	140.00	160.00	300.00	320.00	480.00	600.00	200.00	220.00	160.00	200.00	200.00	320.00	160.00	200.00	-	-	200.00	260.00	160.00	200.00
බණ්ඩාරවෙල	-	-	-	-	-	-	-	-	-	-	-	-	-	-	-	-	-	-	-	-
මාතලේ	160.00	200.00	280.00	320.00	600.00	800.00	160.00	200.00	240.00	280.00	200.00	240.00	160.00	200.00	-	-	200.00	240.00	160.00	200.00

වගු අංක 07 (ඉතිරිය.)

17

ප්‍රදේශ	පහතරට එළවළු වර්ග					කොළ එළවළු වර්ග (මිටියකට රු.)				පොළ (ගෙඩියකට රු.)	
	අළු කෙසෙල්	අමු මිරිස්	දෙහි	බතල	මඤ්ඤොක්කා	මුතුණුවැන්න	කාකුන්	ගොටුකොළ	ලොකු	කුඩා	
කොළඹ	200.00 - 360.00	220.00 - 600.00	760.00 - 1500.00	160.00 - 360.00	180.00 - 260.00	40.00 - 80.00	40.00 - 80.00	100.00 - 100.00	100.00 - 120.00	85.00 - 105.00	
ගම්පහ	-	-	-	-	-	-	-	-	-	-	
කුරුණෑගල	240.00 - 280.00	400.00 - 500.00	700.00 - 1000.00	200.00 - 240.00	180.00 - 200.00	50.00 - 50.00	50.00 - 50.00	30.00 - 30.00	110.00 - 110.00	90.00 - 90.00	
නිකවැරටිය	200.00 - 240.00	400.00 - 400.00	700.00 - 700.00	200.00 - 240.00	120.00 - 120.00	50.00 - 50.00	50.00 - 50.00	60.00 - 60.00	80.00 - 85.00	70.00 - 75.00	
දඹුල්ල	280.00 - 300.00	250.00 - 300.00	900.00 - 950.00	240.00 - 260.00	-	40.00 - 50.00	40.00 - 50.00	50.00 - 50.00	100.00 - 120.00	80.00 - 85.00	
අනුරාධපුරය	240.00 - 280.00	400.00 - 500.00	800.00 - 1000.00	240.00 - 320.00	200.00 - 240.00	50.00 - 60.00	50.00 - 60.00	50.00 - 60.00	100.00 - 120.00	70.00 - 90.00	
තඹුන්තේගම	160.00 - 180.00	160.00 - 250.00	-	-	160.00 - 180.00	40.00 - 50.00	40.00 - 50.00	-	90.00 - 110.00	-	
පොළොන්නරුව	240.00 - 260.00	550.00 - 620.00	650.00 - 700.00	230.00 - 300.00	160.00 - 200.00	50.00 - 60.00	50.00 - 50.00	50.00 - 50.00	90.00 - 120.00	75.00 - 85.00	
කළුතර	200.00 - 230.00	500.00 - 600.00	1100.00 - 1200.00	260.00 - 280.00	140.00 - 180.00	70.00 - 80.00	70.00 - 80.00	80.00 - 100.00	110.00 - 120.00	90.00 - 100.00	
බදුල්ල	320.00 - 320.00	320.00 - 320.00	450.00 - 600.00	240.00 - 240.00	160.00 - 160.00	80.00 - 80.00	80.00 - 80.00	100.00 - 100.00	100.00 - 110.00	80.00 - 90.00	
කැප්පෙට්පොළ	180.00 - 200.00	220.00 - 250.00	1000.00 - 1100.00	200.00 - 220.00	180.00 - 200.00	30.00 - 35.00	30.00 - 35.00	25.00 - 30.00	115.00 - 120.00	98.00 - 110.00	
මොණරාගල	180.00 - 200.00	400.00 - 500.00	700.00 - 800.00	240.00 - 280.00	80.00 - 100.00	50.00 - 60.00	50.00 - 60.00	60.00 - 70.00	100.00 - 120.00	70.00 - 80.00	
කැගල්ල	320.00 - 360.00	300.00 - 350.00	1100.00 - 1200.00	280.00 - 320.00	200.00 - 220.00	70.00 - 80.00	70.00 - 80.00	40.00 - 50.00	110.00 - 120.00	90.00 - 100.00	
අම්පාර	200.00 - 200.00	500.00 - 600.00	-	-	-	60.00 - 60.00	60.00 - 60.00	50.00 - 60.00	110.00 - 110.00	100.00 - 100.00	
දෙහිඅත්තකණ්ඩිය	220.00 - 240.00	600.00 - 600.00	1000.00 - 1000.00	200.00 - 240.00	150.00 - 160.00	60.00 - 70.00	60.00 - 70.00	60.00 - 70.00	100.00 - 100.00	80.00 - 85.00	
නුවරඑළිය	220.00 - 240.00	340.00 - 380.00	1200.00 - 1300.00	220.00 - 250.00	180.00 - 200.00	40.00 - 50.00	40.00 - 50.00	30.00 - 40.00	115.00 - 120.00	105.00 - 110.00	
නුවර	200.00 - 240.00	400.00 - 450.00	950.00 - 1000.00	180.00 - 200.00	180.00 - 200.00	50.00 - 60.00	60.00 - 70.00	40.00 - 50.00	100.00 - 120.00	75.00 - 85.00	
පුත්තලම	220.00 - 280.00	400.00 - 600.00	600.00 - 700.00	280.00 - 320.00	180.00 - 220.00	70.00 - 70.00	70.00 - 70.00	40.00 - 40.00	100.00 - 110.00	85.00 - 95.00	
රත්නපුරය	280.00 - 320.00	350.00 - 450.00	1600.00 - 1800.00	300.00 - 320.00	150.00 - 160.00	80.00 - 80.00	80.00 - 80.00	100.00 - 100.00	110.00 - 140.00	80.00 - 90.00	
හම්බන්තොට	180.00 - 220.00	300.00 - 360.00	1300.00 - 1500.00	200.00 - 240.00	150.00 - 200.00	50.00 - 60.00	50.00 - 60.00	80.00 - 90.00	110.00 - 130.00	70.00 - 90.00	
මාතර	200.00 - 240.00	280.00 - 320.00	1300.00 - 1500.00	220.00 - 240.00	200.00 - 220.00	50.00 - 60.00	50.00 - 60.00	90.00 - 100.00	120.00 - 130.00	80.00 - 90.00	
ගාල්ල	160.00 - 180.00	480.00 - 500.00	600.00 - 800.00	240.00 - 280.00	150.00 - 280.00	60.00 - 70.00	60.00 - 60.00	80.00 - 100.00	120.00 - 140.00	90.00 - 100.00	
තිස්සමහාරාමය	200.00 - 280.00	360.00 - 400.00	1300.00 - 1500.00	240.00 - 280.00	150.00 - 200.00	40.00 - 50.00	40.00 - 50.00	60.00 - 80.00	100.00 - 120.00	70.00 - 90.00	
මීගොඩ (ආ. ම.)	240.00 - 320.00	240.00 - 320.00	940.00 - 1000.00	-	130.00 - 160.00	80.00 - 80.00	80.00 - 80.00	100.00 - 100.00	110.00 - 130.00	80.00 - 100.00	
ඇඹිලිපිටිය	160.00 - 200.00	300.00 - 400.00	600.00 - 800.00	280.00 - 320.00	120.00 - 160.00	50.00 - 70.00	30.00 - 50.00	60.00 - 100.00	120.00 - 140.00	80.00 - 110.00	
යාපනය	140.00 - 180.00	140.00 - 160.00	300.00 - 350.00	200.00 - 240.00	150.00 - 180.00	90.00 - 100.00	50.00 - 60.00	70.00 - 80.00	100.00 - 130.00	60.00 - 70.00	
වවුනියාව	100.00 - 130.00	240.00 - 260.00	480.00 - 500.00	240.00 - 260.00	200.00 - 220.00	60.00 - 65.00	60.00 - 70.00	60.00 - 70.00	90.00 - 110.00	60.00 - 80.00	
මන්නාරම	240.00 - 260.00	500.00 - 550.00	600.00 - 650.00	200.00 - 220.00	180.00 - 200.00	45.00 - 50.00	55.00 - 60.00	45.00 - 50.00	90.00 - 100.00	70.00 - 80.00	
කිලිනොච්චිය	-	230.00 - 250.00	470.00 - 500.00	240.00 - 260.00	200.00 - 220.00	50.00 - 60.00	45.00 - 50.00	45.00 - 50.00	90.00 - 100.00	55.00 - 60.00	
මුලතිව්	-	-	-	-	-	-	-	-	-	-	
මඩකලපුව	180.00 - 220.00	240.00 - 280.00	600.00 - 650.00	250.00 - 260.00	180.00 - 200.00	80.00 - 90.00	70.00 - 80.00	50.00 - 50.00	100.00 - 100.00	60.00 - 65.00	
ත්‍රිකුණාමලය	230.00 250.00	480.00 500.00	500.00 550.00	240.00 260.00	200.00 220.00	70.00 75.00	65.00 70.00	50.00 55.00	120.00 140.00	72.00 78.00	
හඟුරන්කොඳ	250.00 - 280.00	250.00 - 300.00	850.00 - 950.00	200.00 - 250.00	150.00 - 180.00	45.00 - 50.00	45.00 - 50.00	45.00 - 50.00	95.00 - 114.00	80.00 - 85.00	
වේයන්ගොඩ	320.00 - 400.00	600.00 - 600.00	-	300.00 - 320.00	200.00 - 200.00	60.00 - 70.00	60.00 - 70.00	30.00 - 30.00	120.00 - 120.00	80.00 - 100.00	
ගලෙන්බිඳුණුවැව	-	400.00 - 500.00	800.00 - 900.00	240.00 - 260.00	200.00 - 240.00	50.00 - 60.00	50.00 - 60.00	50.00 - 60.00	100.00 - 120.00	70.00 - 80.00	
බණ්ඩාරවෙල	-	-	-	-	-	-	-	-	-	-	
මාතලේ	280.00 - 320.00	400.00 - 500.00	1200.00 - 1400.00	200.00 - 240.00	160.00 - 200.00	50.00 - 60.00	60.00 - 70.00	60.00 - 70.00	100.00 - 110.00	80.00 - 90.00	

වග අංක 08: සලකා බලන සිල්ලර වෙළඳපොලවල පලතුරු මිල ගණන් (ගෙඩියකට රුපියල්)

සති අංක 16: 12 - 18 අප්‍රේල් 2024

18

ප්‍රදේශ	කෙසෙල් වර්ග					අන්තාසි			අඹ වර්ග	
	ඇඹුල් (කි. රු.)	කෝලිකුටුටු (කි. රු.)	සීනි (කි. රු.)	ආනමාළු	ඇම්බුන්	ලොකු	මධ්‍යම	කුඩා	බෙට්ටි	කර්තකොලොම්බන්
කොළඹ	250.00 - 350.00	500.00 - 700.00	240.00 - 300.00	38.00 - 60.00	55.00 - 70.00	1150.00 - 1350.00	850.00 - 1000.00	650.00 - 800.00	-	175.00 - 300.00
ගම්පහ	-	-	-	-	-	-	-	-	-	-
කුරුණෑගල	200.00 - 260.00	500.00 - 550.00	200.00 - 240.00	25.00 - 30.00	45.00 - 50.00	800.00 - 900.00	500.00 - 500.00	250.00 - 300.00	-	180.00 - 180.00
නිකවැරටිය	270.00 - 300.00	500.00 - 550.00	250.00 - 280.00	-	50.00 - 55.00	900.00 - 1000.00	750.00 - 800.00	600.00 - 700.00	-	-
දඹුල්ල	200.00 - 240.00	500.00 - 550.00	200.00 - 240.00	-	55.00 - 60.00	850.00 - 900.00	700.00 - 750.00	400.00 - 450.00	-	250.00 - 260.00
අනුරාධපුරය	200.00 - 260.00	500.00 - 580.00	200.00 - 240.00	28.00 - 35.00	45.00 - 50.00	1100.00 - 1250.00	850.00 - 980.00	650.00 - 770.00	-	-
තඹුන්තේගම	250.00 - 280.00	550.00 - 600.00	240.00 - 260.00	40.00 - 42.00	-	1275.00 - 1350.00	1020.00 - 1125.00	900.00 - 900.00	-	-
පොළොන්නරුව	250.00 - 280.00	450.00 - 500.00	150.00 - 180.00	-	35.00 - 40.00	900.00 - 980.00	700.00 - 750.00	600.00 - 650.00	-	-
කළුතර	270.00 - 280.00	480.00 - 520.00	160.00 - 180.00	-	-	-	820.00 - 840.00	700.00 - 720.00	-	-
බදුල්ල	200.00 - 260.00	430.00 - 450.00	180.00 - 250.00	22.00 - 23.00	35.00 - 36.00	-	500.00 - 650.00	-	-	-
කැප්පෙට්පොළ	250.00 - 260.00	420.00 - 450.00	240.00 - 250.00	28.00 - 32.00	47.00 - 50.00	-	750.00 - 800.00	500.00 - 550.00	-	-
මොණරාගල	150.00 - 180.00	480.00 - 550.00	100.00 - 140.00	25.00 - 30.00	35.00 - 40.00	1100.00 - 1250.00	880.00 - 950.00	-	-	-
කෑගල්ල	200.00 - 230.00	480.00 - 520.00	200.00 - 220.00	20.00 - 25.00	25.00 - 30.00	800.00 - 850.00	650.00 - 750.00	400.00 - 500.00	-	-
අම්පාර	200.00 - 240.00	480.00 - 530.00	120.00 - 160.00	30.00 - 35.00	38.00 - 43.00	-	-	650.00 - 700.00	-	-
දෙහිඅත්තකණ්ඩිය	230.00 - 240.00	450.00 - 550.00	220.00 - 230.00	-	-	850.00 - 900.00	700.00 - 750.00	480.00 - 520.00	-	200.00 - 200.00
නුවරඑළිය	270.00 - 280.00	420.00 - 460.00	250.00 - 260.00	32.00 - 35.00	50.00 - 54.00	-	740.00 - 760.00	550.00 - 580.00	-	-
නුවර	200.00 - 220.00	400.00 - 450.00	150.00 - 180.00	20.00 - 25.00	38.00 - 42.00	1000.00 - 1200.00	700.00 - 800.00	400.00 - 450.00	-	-
පුත්තලම	-	-	-	-	-	-	-	-	-	-
රත්නපුරය	200.00 - 280.00	400.00 - 480.00	200.00 - 250.00	30.00 - 31.00	41.00 - 50.00	-	500.00 - 600.00	350.00 - 450.00	-	150.00 - 250.00
හම්බන්තොට	200.00 - 220.00	450.00 - 480.00	180.00 - 200.00	27.00 - 30.00	30.00 - 32.00	950.00 - 1100.00	750.00 - 800.00	450.00 - 520.00	-	-
මාතර	210.00 - 230.00	480.00 - 500.00	180.00 - 200.00	27.00 - 28.00	38.00 - 40.00	1000.00 - 1100.00	800.00 - 900.00	450.00 - 550.00	-	-
ගාල්ල	180.00 - 200.00	400.00 - 480.00	200.00 - 240.00	36.00 - 38.00	38.00 - 40.00	-	800.00 - 850.00	700.00 - 780.00	-	-
තිස්සමහාරාමය	180.00 - 200.00	450.00 - 480.00	150.00 - 180.00	30.00 - 38.00	33.00 - 40.00	-	720.00 - 750.00	500.00 - 650.00	-	180.00 - 200.00
මීගොඩ	200.00 - 200.00	400.00 - 400.00	200.00 - 200.00	47.00 - 50.00	50.00 - 60.00	-	-	-	-	-
ඇඹිලිපිටිය	120.00 - 150.00	380.00 - 450.00	120.00 - 150.00	25.00 - 30.00	35.00 - 50.00	-	500.00 - 600.00	400.00 - 450.00	-	-
යාපනය	140.00 - 160.00	270.00 - 320.00	120.00 - 150.00	-	-	900.00 - 950.00	700.00 - 760.00	600.00 - 650.00	-	200.00 - 230.00
වවුනියාව	150.00 - 170.00	340.00 - 370.00	150.00 - 170.00	30.00 - 35.00	41.00 - 45.00	-	700.00 - 740.00	600.00 - 650.00	-	-
මන්නාරම	150.00 - 160.00	350.00 - 400.00	100.00 - 140.00	28.00 - 33.00	-	-	700.00 - 750.00	600.00 - 650.00	-	-
කිලිනොච්චිය	140.00 - 160.00	350.00 - 360.00	130.00 - 150.00	34.00 - 36.00	-	850.00 - 900.00	660.00 - 700.00	550.00 - 600.00	-	140.00 - 150.00
මුලතිව්	-	-	-	-	-	-	-	-	-	-
මඩකලපුව	180.00 - 200.00	450.00 - 460.00	150.00 - 160.00	25.00 - 30.00	-	-	700.00 - 740.00	560.00 - 600.00	-	180.00 - 200.00
ත්‍රිකුණාමලය	180.00 - 200.00	400.00 - 430.00	170.00 - 180.00	-	-	-	750.00 - 765.00	560.00 - 570.00	-	-
වේයන්ගොඩ	200.00 - 280.00	500.00 - 550.00	200.00 - 220.00	25.00 - 25.00	32.00 - 44.00	950.00 - 1000.00	800.00 - 800.00	500.00 - 600.00	-	200.00 - 250.00
ගලෙන්බිඳුඡුවුව	200.00 - 250.00	500.00 - 550.00	200.00 - 230.00	30.00 - 35.00	40.00 - 50.00	1000.00 - 1200.00	850.00 - 950.00	700.00 - 800.00	-	-
බණ්ඩාරවෙල	-	-	-	-	-	-	-	-	-	-
මාතලේ	220.00 - 240.00	500.00 - 550.00	200.00 - 220.00	38.00 - 42.00	50.00 - 55.00	900.00 - 1000.00	800.00 - 850.00	450.00 - 520.00	-	-

වගු අංක 08 (ඉතිරිය.)

ප්‍රදේශ	අඹ වර්ග		අනෙකුත් පළතුරු වර්ග								
	විලාඩ	කොහු	පැපොල් (කි. රු.)	වැල් දොඩම්	දිවුල්	දොඩම්	අලිගැටපේර	බෙලි	මීදි (කි. රු.)	තැඹිලි	
කොළඹ	100.00 · 120.00	-	250.00 · 350.00	90.00 · 150.00	150.00 · 220.00	70.00 · 80.00	200.00 · 300.00	60.00 · 100.00	1800.00 · 2800.00	200.00 · 250.00	
ගම්පහ	-	-	-	-	-	-	-	-	-	-	
කුරුණෑගල	100.00 · 100.00	60.00 · 80.00	200.00 · 200.00	-	100.00 · 150.00	80.00 · 100.00	150.00 · 150.00	80.00 · 100.00	2500.00 · 2500.00	180.00 · 200.00	
නිකවැරටිය	-	-	150.00 · 180.00	-	-	50.00 · 70.00	120.00 · 130.00	-	2300.00 · 2500.00	100.00 · 120.00	
දඹුල්ල	80.00 · 100.00	50.00 · 60.00	200.00 · 250.00	50.00 · 60.00	80.00 · 100.00	80.00 · 100.00	220.00 · 250.00	80.00 · 80.00	2500.00 · 2600.00	150.00 · 160.00	
අනුරාධපුරය	-	-	160.00 · 200.00	-	-	-	-	60.00 · 70.00	2500.00 · 2800.00	180.00 · 200.00	
තඹුත්තේගම	-	-	180.00 · 220.00	-	-	-	80.00 · 100.00	-	2000.00 · 2200.00	-	
පොළොන්නරුව	-	-	260.00 · 280.00	-	50.00 · 60.00	-	100.00 · 160.00	50.00 · 60.00	2500.00 · 3000.00	140.00 · 160.00	
කළුතර	-	-	260.00 · 280.00	-	120.00 · 140.00	55.00 · 60.00	-	60.00 · 80.00	2200.00 · 2400.00	140.00 · 150.00	
බදුල්ල	65.00 · 70.00	-	250.00 · 300.00	-	70.00 · 80.00	50.00 · 60.00	-	35.00 · 40.00	2700.00 · 2800.00	150.00 · 160.00	
කැප්පෙට්පොළ	-	-	230.00 · 250.00	-	120.00 · 130.00	100.00 · 110.00	-	-	2600.00 · 2650.00	140.00 · 150.00	
මොණරාගල	-	-	150.00 · 180.00	-	70.00 · 90.00	50.00 · 70.00	-	60.00 · 70.00	2400.00 · 2600.00	100.00 · 120.00	
කෑගල්ල	-	-	220.00 · 260.00	-	80.00 · 100.00	80.00 · 100.00	100.00 · 130.00	40.00 · 50.00	2500.00 · 2600.00	130.00 · 150.00	
අම්පාර	-	-	230.00 · 240.00	-	-	40.00 · 50.00	83.00 · 83.00	50.00 · 90.00	2500.00 · 2500.00	-	
දෙහිඅත්තකණ්ඩිය	-	-	240.00 · 300.00	-	-	-	120.00 · 120.00	-	2200.00 · 2500.00	120.00 · 150.00	
නුවරඑළිය	-	-	260.00 · 270.00	120.00 · 140.00	130.00 · 140.00	90.00 · 110.00	100.00 · 120.00	-	2600.00 · 2650.00	150.00 · 160.00	
නුවර	-	-	180.00 · 200.00	80.00 · 90.00	90.00 · 100.00	50.00 · 60.00	100.00 · 130.00	50.00 · 70.00	2000.00 · 2500.00	150.00 · 160.00	
පුත්තලම	-	-	220.00 · 250.00	-	-	50.00 · 60.00	-	-	-	140.00 · 150.00	
හම්බන්තොට	-	-	220.00 · 240.00	-	-	-	-	-	2200.00 · 2500.00	130.00 · 140.00	
රත්නපුරය	100.00 · 120.00	-	150.00 · 220.00	-	80.00 · 100.00	60.00 · 80.00	80.00 · 100.00	70.00 · 100.00	2400.00 · 2500.00	120.00 · 150.00	
මාතර	-	-	-	-	-	-	-	-	-	-	
ගාල්ල	-	-	250.00 · 320.00	80.00 · 100.00	55.00 · 70.00	80.00 · 100.00	140.00 · 160.00	60.00 · 85.00	2000.00 · 2500.00	120.00 · 150.00	
තිස්සමහාරාමය	68.00 · 70.00	40.00 · 45.00	200.00 · 220.00	-	48.00 · 50.00	60.00 · 70.00	-	30.00 · 35.00	2300.00 · 2500.00	140.00 · 150.00	
මීගොඩ	-	40.00 · 50.00	200.00 · 200.00	-	-	50.00 · 60.00	-	33.00 · 50.00	1900.00 · 2500.00	130.00 · 150.00	
ඇඹිලිපිටිය	-	-	160.00 · 220.00	35.00 · 50.00	120.00 · 140.00	50.00 · 70.00	120.00 · 140.00	20.00 · 30.00	1800.00 · 2500.00	140.00 · 150.00	
යාපනය	50.00 · 70.00	-	130.00 · 150.00	130.00 · 150.00	100.00 · 120.00	50.00 · 55.00	90.00 · 120.00	-	2800.00 · 3000.00	150.00 · 170.00	
වවුනියාව	-	-	140.00 · 160.00	65.00 · 70.00	50.00 · 60.00	-	-	-	2400.00 · 2450.00	250.00 · 260.00	
මන්නාරම	-	-	150.00 · 200.00	-	50.00 · 50.00	-	-	-	2400.00 · 2600.00	180.00 · 200.00	
කිලිනොච්චිය	-	-	150.00 · 170.00	-	50.00 · 60.00	-	-	-	2400.00 · 2500.00	200.00 · 240.00	
මුලතිව්	-	-	-	-	-	-	-	-	-	-	
මඩකලපුව	-	-	240.00 · 260.00	55.00 · 60.00	100.00 · 110.00	-	120.00 · 135.00	-	2100.00 · 2200.00	150.00 · 150.00	
ත්‍රිකුණාමලය	-	45.00 · 46.00	180.00 · 200.00	98.00 · 100.00	62.00 · 64.00	86.00 · 90.00	96.00 · 100.00	-	2400.00 · 2450.00	160.00 · 175.00	
වේයන්ගොඩ	-	-	250.00 · 300.00	110.00 · 110.00	100.00 · 130.00	80.00 · 120.00	160.00 · 160.00	60.00 · 80.00	2500.00 · 3000.00	150.00 · 200.00	
ගලෙන්බිඳුණුවැව	-	-	100.00 · 120.00	-	-	-	-	-	2500.00 · 2800.00	130.00 · 150.00	
බණ්ඩාරවෙල	-	-	-	-	-	-	-	-	-	-	
මාතලේ	-	-	240.00 · 260.00	-	120.00 · 140.00	50.00 · 70.00	-	50.00 · 60.00	2200.00 · 2400.00	130.00 · 150.00	

19

වග අංක 09: සලකා බලන නොග වෙළඳපොලවල මාළු හා බිත්තර මිල ගණන්

සති අංක 16: 12 - 18 අප්‍රේල් 2024

ප්‍රදේශ	මාළු වර්ග (කිලෝවකට රුපියල්)					
	සාලයා	හුරුල්ලා	බලයා	කෙලවල්ලා	තෝරා	පරවි
කොළඹ	280.00 - 400.00	600.00 - 700.00	750.00 - 1000.00	1400.00 - 1600.00	1800.00 - 2100.00	1200.00 - 1400.00
නුවර	400.00 - 420.00	700.00 - 750.00	850.00 - 1000.00	1100.00 - 1200.00	2000.00 - 2200.00	1150.00 - 1250.00
කළුතර	-	-	-	-	-	-
පුත්තලම	300.00 - 380.00	600.00 - 650.00	600.00 - 700.00	1000.00 - 1150.00	2000.00 - 2150.00	900.00 - 1150.00
මාතර	320.00 - 380.00	780.00 - 800.00	980.00 - 1100.00	1250.00 - 1300.00	-	-
හම්බන්තොට	400.00 - 450.00	-	600.00 - 650.00	1000.00 - 1100.00	-	-
ගාල්ල	-	-	600.00 - 650.00	900.00 - 1100.00	1800.00 - 1800.00	900.00 - 950.00
මඩකලපුව	300.00 - 350.00	600.00 - 700.00	1000.00 - 1200.00	1200.00 - 1400.00	1400.00 - 1500.00	1200.00 - 1300.00
ත්‍රිකුණාමලය	350.00 - 380.00	720.00 - 760.00	980.00 - 1150.00	1820.00 - 1850.00	1950.00 - 2100.00	1670.00 - 1700.00
මන්නාරම	230.00 - 250.00	550.00 - 600.00	-	-	-	1050.00 - 1100.00

ප්‍රදේශ	මාළු වර්ග (කිලෝවකට රුපියල්)				බිත්තර (බිත්තරයකට රුපියල්)	
	මෝරා	ඉස්සා	කලපත්	තෙප්පිලි	දුඹුරු	සුදු
කොළඹ	900.00 - 1000.00	2000.00 - 2150.00	1450.00 - 2000.00	-	48.00 - 50.00	46.00 - 48.00
නුවර	1200.00 - 1300.00	1850.00 - 2000.00	1800.00 - 1900.00	-	48.00 - 50.00	44.00 - 46.00
කළුතර	-	-	-	-	-	-
පුත්තලම	1450.00 - 1650.00	1000.00 - 1350.00	2150.00 - 2250.00	-	44.00 - 46.00	43.00 - 45.00
මාතර	-	-	1450.00 - 1600.00	-	-	45.00 - 46.00
හම්බන්තොට	-	1700.00 - 1900.00	-	-	-	44.00 - 46.00
ගාල්ල	700.00 - 800.00	-	-	-	43.00 - 44.00	42.00 - 43.00
මඩකලපුව	1000.00 - 1100.00	1500.00 - 1600.00	1400.00 - 1600.00	-	48.00 - 48.00	47.00 - 48.00
ත්‍රිකුණාමලය	1750.00 - 1780.00	1040.00 - 1080.00	-	-	48.00 - 50.00	48.00 - 50.00
මන්නාරම	-	1200.00 - 1300.00	-	-	50.00 - 51.00	48.00 - 49.00

වග අංක 10: සලකා බලන නොග වෙළඳපොලවල කරවල මිල ගණන් (කිලෝ 50කට රුපියල්)

සති අංක 16: 12 - 18 අප්‍රේල් 2024

ප්‍රදේශ	දේශීය කරවල වර්ග					
	හාල්මැස්සා	කට්ටාවා	තෝරා	මෝරා	බලයා	අගුළුවා
කොළඹ	55000 - 62500	-	-	90000 - 92500	37500 - 40000	-
නුවර	60000 - 65000	-	-	88000 - 90000	40000 - 47500	-
මඩකලපුව	50000 - 55000	90000 - 100000	92500 - 100000	93500 - 100000	50000 - 55000	50000 - 52500
ත්‍රිකුණාමලය	53500 - 54500	-	-	-	40000 - 41000	45000 - 46000
මන්නාරම	52500 - 54000	82500 - 87500	-	65000 - 70000	50000 - 55000	30000 - 35000

ප්‍රදේශ	දේශීය කරවල වර්ග			ආනයනික කරවල වර්ග		
	මඩුවා	කොඩුවා	සාලයා	හාල්මැස්සා	කට්ටාවා	තෝරා
කොළඹ	60000 - 65000	-	17500 - 20000	37500 - 42500	62500 - 65000	-
නුවර	62500 - 67500	-	25000 - 27500	41500 - 44000	67500 - 70000	-
මඩකලපුව	55000 - 60000	-	45000 - 50000	45000 - 50000	-	-
ත්‍රිකුණාමලය	52500 - 54000	-	41500 - 42500	46750 - 47500	97500 - 98250	-
මන්නාරම	50000 - 55000	-	32500 - 35000	52500 - 55000	-	-

ප්‍රදේශ	ආනයනික කරවල වර්ග					
	මෝරා	බලයා	අගුළුවා	මඩුවා	කොඩුවා	සාලයා
කොළඹ	-	-	70000 - 72500	-	-	-
නුවර	-	-	-	-	-	-
මඩකලපුව	-	-	-	-	-	-
ත්‍රිකුණාමලය	-	-	-	-	-	-
මන්නාරම	-	-	-	-	-	-

වග අංක 11: සලකා බලන සිල්ලර වෙළඳපොලවල මාළු හා බිත්තර මිල ගණන් (කි. රු./බි. රු.)

සති අංක 16: 12 - 18 අප්‍රේල් 2024

21

ප්‍රදේශ	මාළු වර්ග										බිත්තර වර්ග									
	සාලයා		හුරුල්ලා		බලයා		කෙලවල්ලා		තෝරා		පරවි		මෝරා		තලපත්		දුඹුරු		සුදු	
කොළඹ	380.00	800.00	750.00	1200.00	850.00	1200.00	1600.00	2400.00	2200.00	4000.00	1450.00	2400.00	-	-	1850.00	3000.00	50.00	55.00	48.00	54.00
ගම්පහ	-	-	-	-	-	-	-	-	-	-	-	-	-	-	-	-	-	-	-	-
කුරුණෑගල	600.00	640.00	980.00	1000.00	1000.00	1100.00	2000.00	2000.00	2600.00	2600.00	1600.00	1600.00	-	-	2400.00	2400.00	-	-	45.00	52.00
නිකවැරටිය	600.00	600.00	1000.00	1000.00	1000.00	1100.00	2000.00	2000.00	2600.00	2600.00	1600.00	2000.00	-	-	2400.00	2400.00	48.00	50.00	47.00	52.00
දඹුල්ල	450.00	480.00	900.00	1000.00	1000.00	1100.00	1800.00	2000.00	-	-	1800.00	1800.00	1600.00	1700.00	2200.00	2200.00	55.00	56.00	53.00	54.00
අනුරාධපුරය	550.00	600.00	1000.00	1100.00	900.00	1100.00	2000.00	2200.00	-	-	1500.00	1600.00	-	-	2400.00	2500.00	-	-	49.00	52.00
තඹුන්තේගම	400.00	500.00	700.00	800.00	800.00	1000.00	2000.00	2200.00	3000.00	3000.00	-	-	-	-	2600.00	2700.00	-	-	48.00	50.00
පොළොන්නරුව	500.00	550.00	800.00	900.00	1100.00	1200.00	1800.00	2100.00	2200.00	2400.00	1400.00	1500.00	1600.00	1700.00	2000.00	2200.00	-	-	49.00	54.00
කළුතර	-	-	-	-	-	-	-	-	-	-	-	-	-	-	-	-	-	-	47.00	48.00
බදුල්ල	400.00	450.00	750.00	800.00	1400.00	1400.00	1800.00	1800.00	2000.00	2200.00	1400.00	1400.00	1400.00	1400.00	2200.00	2200.00	50.00	55.00	48.00	50.00
කැප්පෙට්පොළ	480.00	500.00	850.00	860.00	880.00	920.00	1650.00	1700.00	-	-	1550.00	1600.00	1350.00	1400.00	2000.00	2100.00	50.00	52.00	49.00	50.00
මොණරාගල	500.00	550.00	1000.00	1100.00	850.00	1000.00	2200.00	2400.00	-	-	1400.00	1600.00	-	-	2400.00	2600.00	-	-	48.00	53.00
කෑගල්ල	650.00	700.00	1000.00	1100.00	1200.00	1400.00	1700.00	1900.00	-	-	1900.00	2000.00	1700.00	1800.00	2550.00	2600.00	49.00	50.00	48.00	49.00
අම්පාර	600.00	600.00	1000.00	1000.00	-	-	2400.00	2400.00	-	-	-	-	-	-	-	-	51.00	51.00	-	-
දෙහිඅත්තකණ්ඩිය	-	-	-	-	-	-	-	-	-	-	-	-	-	-	-	-	48.00	50.00	48.00	48.00
නුවරඑළිය	520.00	550.00	880.00	900.00	980.00	1000.00	1800.00	1900.00	-	-	-	-	1500.00	1600.00	2200.00	2300.00	52.00	55.00	50.00	53.00
නුවර	500.00	550.00	820.00	850.00	1000.00	1100.00	1750.00	1800.00	2600.00	2700.00	1400.00	1500.00	1500.00	1600.00	2100.00	2200.00	53.00	55.00	48.00	50.00
පුත්තලම	400.00	500.00	700.00	800.00	700.00	900.00	1200.00	1300.00	2200.00	2400.00	1100.00	1300.00	1600.00	1800.00	2300.00	2450.00	45.00	47.00	44.00	46.00
හම්බන්තොට	550.00	600.00	-	-	1200.00	1400.00	2000.00	2200.00	-	-	-	-	-	-	-	-	-	-	45.00	48.00
රත්නපුරය	600.00	600.00	900.00	900.00	1000.00	1000.00	2000.00	2000.00	3000.00	3000.00	2200.00	2200.00	1600.00	1600.00	2200.00	2200.00	47.00	50.00	45.00	48.00
මාතර	500.00	550.00	950.00	1000.00	1500.00	1600.00	2000.00	2100.00	-	-	1600.00	1800.00	1200.00	1300.00	2000.00	2200.00	52.00	53.00	46.00	48.00
ගාල්ල	500.00	550.00	900.00	1000.00	1000.00	1400.00	2000.00	2400.00	2400.00	2600.00	1600.00	1800.00	1600.00	1800.00	2400.00	2800.00	43.00	46.00	42.00	50.00
තිස්සමහාරාමය	500.00	600.00	800.00	850.00	1100.00	1200.00	2000.00	2200.00	2000.00	2000.00	-	-	-	-	-	-	-	-	46.00	52.00
මීගොඩ	700.00	700.00	1000.00	1100.00	-	-	-	-	-	-	1600.00	1600.00	-	-	2800.00	2800.00	48.00	49.00	48.00	48.00
ඇඹිලිපිටිය	500.00	600.00	850.00	900.00	1000.00	1200.00	2100.00	2300.00	2000.00	3100.00	1700.00	1800.00	-	-	2000.00	2200.00	50.00	54.00	47.00	52.00
යාපනය	400.00	450.00	800.00	850.00	800.00	850.00	-	-	2000.00	2100.00	1700.00	1750.00	-	-	-	-	48.00	50.00	49.00	50.00
වවුනියාව	500.00	580.00	1000.00	1200.00	1000.00	1150.00	2300.00	2500.00	2300.00	2450.00	1600.00	1700.00	1400.00	1500.00	2400.00	2500.00	50.00	51.00	49.00	50.00
මන්නාරම	400.00	450.00	700.00	750.00	-	-	-	-	-	-	1200.00	1300.00	-	-	-	-	52.00	53.00	50.00	51.00
කිලිනොච්චිය	500.00	550.00	700.00	750.00	1000.00	1100.00	-	-	-	-	1500.00	1600.00	-	-	-	-	51.00	52.00	49.00	50.00
මුලතිව්	-	-	-	-	-	-	-	-	-	-	-	-	-	-	-	-	-	-	-	-
මඩකලපුව	500.00	600.00	800.00	900.00	-	-	2000.00	2200.00	2200.00	2300.00	2000.00	2100.00	2000.00	2200.00	2200.00	2400.00	50.00	50.00	49.00	50.00
ත්‍රිකුණාමලය	480.00	500.00	800.00	850.00	1000.00	1120.00	2100.00	2200.00	2240.00	2300.00	1850.00	1900.00	1900.00	1940.00	-	-	52.00	54.00	52.00	53.00
වේයන්ගොඩ	-	-	-	-	-	-	-	-	-	-	-	-	-	-	-	-	-	-	50.00	50.00
ගලෙන්බිඳුණුවුව	500.00	500.00	1000.00	1000.00	1000.00	1500.00	2200.00	2200.00	3000.00	3000.00	2500.00	2500.00	1800.00	1800.00	2500.00	2500.00	-	-	50.00	55.00
බණ්ඩාරවෙල	-	-	-	-	-	-	-	-	-	-	-	-	-	-	-	-	-	-	-	-
මාතලේ	560.00	650.00	900.00	1000.00	1100.00	1300.00	1900.00	2000.00	2300.00	2400.00	1600.00	1700.00	1500.00	1600.00	2200.00	2300.00	52.00	53.00	50.00	51.00

වග අංක 12: සලකා බලන සිල්ලර වෙළඳපොලවල කරවල මිල ගණන් (කිලෝවකට රුපියල්)

සති අංක 16: 12 - 18 අප්‍රේල් 2024

ප්‍රදේශ	කරවල වර්ග													
	හාල්මැස්සා(ආනයනික)		කට්ටාවා		තෝරා		මෝරා		බලයා		අගුළුවා		සාලයා	
කොළඹ	1000.00	1400.00	1800.00	2400.00	-	-	2000.00	2600.00	1000.00	1800.00	2000.00	2400.00	600.00	1200.00
ගම්පහ	-	-	-	-	-	-	-	-	-	-	-	-	-	-
කුරුණෑගල	1200.00	1400.00	1800.00	2000.00	3000.00	3100.00	2000.00	2400.00	1200.00	1400.00	1800.00	1800.00	1000.00	1200.00
නිකවැරටිය	1100.00	1400.00	1800.00	2000.00	-	-	2000.00	2400.00	1000.00	1400.00	1800.00	2600.00	1000.00	1400.00
දඹුල්ල	1000.00	1000.00	2200.00	2400.00	-	-	2200.00	2300.00	1300.00	1400.00	1900.00	2000.00	-	-
අනුරාධපුරය	1000.00	1200.00	2000.00	2400.00	-	-	2000.00	2400.00	1200.00	1600.00	2000.00	2400.00	800.00	1000.00
තඹින්නේගම	1000.00	1100.00	1800.00	2000.00	-	-	-	-	1000.00	1200.00	1650.00	1800.00	600.00	700.00
පොළොන්නරුව	1000.00	1250.00	1800.00	1800.00	-	-	2100.00	2200.00	1100.00	1200.00	1200.00	1300.00	-	-
කළුතර	1200.00	1300.00	1900.00	2100.00	-	-	1900.00	2100.00	1200.00	1400.00	1800.00	2000.00	850.00	950.00
බදුල්ල	1000.00	1200.00	2000.00	2000.00	-	-	2000.00	2000.00	1200.00	1400.00	1500.00	1500.00	-	-
කැප්පේටිපොළ	1240.00	1280.00	2300.00	2400.00	-	-	2380.00	2400.00	1350.00	1400.00	2100.00	2200.00	950.00	960.00
මොණරාගල	1000.00	1200.00	2000.00	2200.00	-	-	2000.00	2200.00	1400.00	1500.00	2000.00	2200.00	800.00	900.00
කෑගල්ල	1150.00	1250.00	2000.00	2200.00	-	-	2000.00	2100.00	1200.00	1300.00	-	-	-	-
අම්පාර	1000.00	1100.00	-	-	-	-	2000.00	2150.00	1450.00	1500.00	-	-	-	-
දෙහිඅත්තකණ්ඩිය	1200.00	1400.00	2300.00	2400.00	-	-	2200.00	2400.00	1300.00	1400.00	-	-	-	-
නුවරඑළිය	1260.00	1300.00	2380.00	2400.00	-	-	2300.00	2350.00	1450.00	1460.00	2150.00	2200.00	960.00	980.00
නුවර	1000.00	1200.00	2000.00	2400.00	-	-	2200.00	2300.00	1500.00	1600.00	2000.00	2100.00	900.00	1000.00
පුත්තලම	980.00	1100.00	2200.00	2400.00	2300.00	2850.00	2000.00	2350.00	900.00	1100.00	800.00	1400.00	600.00	700.00
හම්බන්තොට	1150.00	1200.00	1900.00	2100.00	-	-	-	-	1100.00	1300.00	2000.00	2100.00	-	-
රත්නපුරය	1000.00	1200.00	2000.00	2400.00	-	-	2000.00	2120.00	1200.00	1200.00	1800.00	2100.00	720.00	800.00
මාතර	1000.00	1200.00	1900.00	2000.00	-	-	1900.00	2000.00	1200.00	1400.00	2000.00	2000.00	-	-
ගාල්ල	1000.00	1400.00	2000.00	2400.00	-	-	2000.00	2400.00	1200.00	1400.00	1800.00	1900.00	800.00	900.00
තිස්සමහාරාමය	1000.00	1150.00	-	-	-	-	2000.00	2200.00	1000.00	1300.00	1600.00	1850.00	1100.00	1200.00
මීගොඩ	1000.00	1200.00	1800.00	2200.00	-	-	2000.00	2200.00	1200.00	1200.00	1800.00	2000.00	600.00	600.00
ඇඹිලිපිටිය	1200.00	1350.00	2000.00	2300.00	-	-	2200.00	2300.00	1550.00	1800.00	2100.00	2400.00	700.00	1000.00
යාපනය	1000.00	1200.00	1800.00	2000.00	3100.00	3250.00	2150.00	2300.00	1280.00	1350.00	1200.00	1300.00	-	-
වවුනියාව	-	-	-	-	-	-	2000.00	2150.00	1000.00	1150.00	1000.00	1200.00	800.00	900.00
මන්නාරම	1100.00	1150.00	1800.00	2000.00	-	-	1500.00	1600.00	1200.00	1300.00	750.00	850.00	800.00	900.00
කිලිනොච්චිය	1000.00	1100.00	2450.00	2500.00	-	-	1800.00	1850.00	1450.00	1500.00	1000.00	1100.00	850.00	900.00
මුලතිව්	-	-	-	-	-	-	-	-	-	-	-	-	-	-
මඩකලපුව	1100.00	1200.00	2000.00	2200.00	-	-	2100.00	2200.00	1200.00	1300.00	1200.00	1300.00	1100.00	1200.00
ත්‍රිකුණාමලය	1400.00	1450.00	2300.00	2350.00	-	-	-	-	1170.00	1200.00	1000.00	1100.00	900.00	950.00
වේයන්ගොඩ	1000.00	1200.00	1800.00	2000.00	-	-	2000.00	2000.00	1200.00	1400.00	2000.00	2000.00	800.00	1000.00
ගලෙන්බිඳුණුවැව	1000.00	1200.00	2000.00	2200.00	-	-	2000.00	2200.00	1200.00	1400.00	2000.00	2200.00	900.00	1200.00
බණ්ඩාරවෙල	-	-	-	-	-	-	-	-	-	-	-	-	-	-
මාතලේ	1200.00	1300.00	2200.00	2400.00	-	-	2200.00	2300.00	1200.00	1300.00	2000.00	2200.00	700.00	800.00

වගු අංක 13: සලකා බලන පිල්ලර වෙළඳපොලවල මස් මිල ගණන් (කිලෝවකට රුපියල්)

සති අංක 16: 12 - 18 අප්‍රේල් 2024

ප්‍රදේශ	හරක් මස්	කුකුල් මස්		එළ මස්	ලෞරු මස්
		බ්‍රොයිලර්	කරි		
කොළඹ	2400.00 - 2500.00	1180.00 - 1400.00	1100.00 - 1450.00	3100.00 - 3300.00	1300.00 - 1400.00
ගම්පහ	-	-	-	-	-
කුරුණෑගල	2000.00 - 2100.00	1250.00 - 1350.00	1000.00 - 1000.00	3000.00 - 3200.00	1350.00 - 1400.00
නිකවැරටිය	2200.00 - 2200.00	1350.00 - 1450.00	-	-	-
දඹුල්ල	-	1400.00 - 1450.00	-	-	1400.00 - 1500.00
අනුරාධපුරය	2200.00 - 2400.00	1350.00 - 1400.00	-	3500.00 - 3600.00	1300.00 - 1600.00
තඹිත්තේගම	2000.00 - 2300.00	980.00 - 1350.00	1200.00 - 1200.00	-	1450.00 - 1500.00
පොළොන්නරුව	1800.00 - 1800.00	1150.00 - 1200.00	1300.00 - 1350.00	3000.00 - 3000.00	1800.00 - 1800.00
කළුතර	2400.00 - 2500.00	1180.00 - 1220.00	-	-	1250.00 - 1300.00
බදුල්ල	2100.00 - 2100.00	1400.00 - 1450.00	1650.00 - 1650.00	2900.00 - 2900.00	-
කැප්පෙට්පොළ	2200.00 - 2300.00	1350.00 - 1380.00	1450.00 - 1500.00	3100.00 - 3200.00	-
මොණරාගල	2400.00 - 2400.00	1350.00 - 1580.00	1700.00 - 1750.00	3000.00 - 3400.00	1500.00 - 1600.00
කෑගල්ල	2200.00 - 2200.00	1180.00 - 1360.00	-	3000.00 - 3000.00	1750.00 - 1800.00
අම්පාර	2200.00 - 2200.00	1000.00 - 1000.00	1450.00 - 1500.00	-	1400.00 - 1500.00
දෙහිඅත්තකණ්ඩිය	-	1350.00 - 1400.00	-	-	1390.00 - 1390.00
නුවරඑළිය	2300.00 - 2400.00	1360.00 - 1390.00	1480.00 - 1500.00	3300.00 - 3400.00	1500.00 - 1600.00
නුවර	2200.00 - 2200.00	1300.00 - 1350.00	1350.00 - 1400.00	3100.00 - 3200.00	1500.00 - 1600.00
පුත්තලම	2200.00 - 2300.00	1350.00 - 1450.00	-	3200.00 - 3200.00	-
හම්බන්තොට	-	1450.00 - 1500.00	-	-	-
රත්නපුරය	2400.00 - 2400.00	1330.00 - 1400.00	1300.00 - 1350.00	3200.00 - 3200.00	1200.00 - 1200.00
මාතර	-	1450.00 - 1500.00	-	-	-
ගාල්ල	2400.00 - 2400.00	1250.00 - 1300.00	1550.00 - 1550.00	3300.00 - 3300.00	-
තිස්සමහාරාමය	-	1400.00 - 1530.00	-	-	1600.00 - 1700.00
මීගොඩ	-	1380.00 - 1440.00	1350.00 - 1500.00	-	1250.00 - 1250.00
ඇඹිලිපිටිය	2150.00 - 2200.00	1100.00 - 1200.00	1300.00 - 1350.00	2900.00 - 3000.00	1450.00 - 1600.00
යාපනය	2000.00 - 2100.00	1450.00 - 1500.00	1500.00 - 1550.00	3450.00 - 3600.00	-
වවුනියාව	2000.00 - 2150.00	1300.00 - 1350.00	1400.00 - 1480.00	3000.00 - 3200.00	-
මන්නාරම	2000.00 - 2200.00	1500.00 - 1550.00	1500.00 - 1650.00	-	-
කිලිනොච්චිය	1950.00 - 2000.00	1350.00 - 1400.00	1550.00 - 1600.00	3400.00 - 3500.00	-
මුලතිව්	-	-	-	-	-
මඩකලපුව	1800.00 - 1900.00	1200.00 - 1250.00	1500.00 - 1600.00	3400.00 - 3500.00	-
ත්‍රිකුණාමලය	2150.00 - 2200.00	1520.00 - 1550.00	1720.00 - 1750.00	3500.00 - 3540.00	-
වේයන්ගොඩ	2200.00 - 2200.00	1400.00 - 1400.00	1200.00 - 1200.00	3200.00 - 3200.00	-
ගලෙන්බිඳුණුවාව	2000.00 - 2200.00	1390.00 - 1400.00	-	-	1500.00 - 1500.00
බණ්ඩාරවෙල	-	-	-	-	-
මාතලේ	2000.00 - 2200.00	1300.00 - 1350.00	1400.00 - 1500.00	2900.00 - 3000.00	1400.00 - 1600.00

වගු අංක 14: පිටකොටුව නොග වෙළඳපොළෙහි නොග මිල ගණන් (කිලෝවකට රුපියල්)
 සහි අංක 16: 12 - 18 අප්‍රේල් 2024

වර්ගය	පරාසය	මිල ගණන් වල සාමාන්‍ය			මිල වෙනස්වීම %		වර්ගය	පරාසය	මිල ගණන් වල සාමාන්‍ය			මිල වෙනස්වීම %		
		මෙම සතිය	පසුගිය සතිය	පසුගිය වසර	පසුගිය සතියට	පසුගිය වසරට			මෙම සතිය	පසුගිය සතිය	පසුගිය වසර	පසුගිය සතියට	පසුගිය වසරට	
සහල්							පොල් (ගෙඩියකට රු.)							
දේශීය							ලොකු	95.00	110.00	101.88	101.00	104.17	0.87	-2.20
සමබා 1	235.00 - 240.00	237.00	237.00	210.78	0.00	12.44	කුඩා	80.00	90.00	83.89	82.22	88.33	2.03	-5.03
සමබා 2	228.00 - 230.00	229.33	229.50	203.29	-0.07	12.81								
කිරි සමබා	310.00 - 325.00	316.43	317.50	246.43	-0.34	28.41	පළතුරු (ගෙඩියකට රු.)							
නාඩු 1	205.00 - 210.00	207.57	207.33	182.86	0.11	13.52	කෙසෙල්							
නාඩු 2	195.00 - 200.00	198.57	198.57	177.86	0.00	11.65	ඇඹුල් (කි. රු.)	120.00	220.00	165.83	172.31	225.00	-3.76	-26.30
රතු කැකුළු	170.00 - 180.00	175.63	172.78	153.57	1.65	14.36	කෝලිකුටුටු (කි. රු.)	420.00	500.00	457.50	442.50	510.00	3.39	-10.29
සුදු කැකුළු	190.00 - 200.00	197.78	198.33	170.00	-0.28	16.34	සීනි (කි. රු.)	120.00	180.00	148.33	150.00	154.17	-1.11	-3.78
ආනයනික							ආනමාලු	28.00	35.00	32.00	35.67	33.09	-10.28	-3.30
සමබා	245.00 - 255.00	248.33	249.71	204.00	-0.55	21.73	ඇමිබුන්	32.00	37.00	35.33	41.00	35.09	-13.82	0.69
නාඩු	-	-	-	-	-	-	පැපොල් (කි. රු.)	80.00	170.00	130.00	151.54	205.83	-14.21	-36.84
රතු කැකුළු	-	-	-	-	-	-	වැල් දොඩම්	70.00	80.00	75.00	77.27	46.88	-2.94	60.00
සුදු කැකුළු	-	-	-	177.00	-	-	අන්තායි (ලොකු)	1120.00	1200.00	1173.33	810.00	544.29	44.86	115.57
චීනයේ මිලිස්							අන්තායි (මධ්‍යම)	800.00	850.00	816.67	620.00	444.29	31.72	83.82
ආනයනික	600.00 - 700.00	650.00	662.22	1082.86	-1.85	-39.97	අන්තායි (කුඩා)	640.00	680.00	653.33	525.00	344.29	24.44	89.76
ළඹු							අඹ							
සිතන්	-	-	-	255.00	-	-	බෙට්ටි	-	-	-	66.25	66.67	-	-
වෙදාලන්	340.00 - 400.00	370.00	283.33	392.50	30.59	-5.73	කර්තකොලොම්බන්	120.00	150.00	135.71	173.33	132.73	-21.70	2.25
ආනයනික	320.00 - 360.00	343.33	246.67	341.43	39.19	0.56	විලාඩ්	70.00	80.00	75.00	76.25	-	-1.64	-
ලොකු ජෛව							කොහු	-	-	-	-	-	-	-
ආනයනික	250.00 - 320.00	285.00	338.57	90.71	-15.82	214.17	වෙනත් පළතුරු							
දේශීය	-	-	-	-	-	-	දිවුල්	110.00	120.00	115.00	106.36	84.55	8.12	36.02
අර්බාපල්							දොඩම්	60.00	80.00	67.50	41.30	70.00	63.44	-3.57
වැලිමඩ	240.00 - 250.00	245.00	230.00	235.00	6.52	4.26	ඇලිගැටපේර	160.00	180.00	172.86	168.00	133.33	2.89	29.64
නුවරමළිය	270.00 - 280.00	275.00	265.00	255.00	3.77	7.84	බෙලි	50.00	60.00	56.67	22.55	31.45	151.34	80.15
ආනයනික	150.00 - 170.00	160.00	160.00	152.14	0.00	5.16	මිදි (කිලෝවකට රු.)	1770.00	1800.00	1790.00	1800.00	1914.29	-0.56	-6.49
යාන්ත්‍ර							කැමිලි	180.00	200.00	196.00	182.50	137.14	7.40	42.92
මුද් ඇට	1250.00 - 1300.00	1276.67	1296.67	1409.00	-1.54	-9.39	මාළු							
කඩිපි (සුදු)	650.00 - 750.00	700.00	700.00	625.00	0.00	12.00	සාලයා	280.00	400.00	337.50	365.83	245.00	-7.74	37.76
කඩිපි (රතු)	650.00 - 750.00	688.33	675.00	678.33	1.98	1.47	හුරුල්ලා	600.00	700.00	653.75	596.67	586.00	9.57	11.56
රතු පරිප්පු	280.00 - 285.00	282.00	281.67	324.40	0.12	-13.07	බලයා	750.00	1000.00	830.00	618.33	749.00	34.23	10.81
ජෛව ජෛව							කෙලවිල්ලා	1400.00	1600.00	1500.00	1132.50	991.00	32.45	51.36
බටර් බෝංචි	-	-	-	-	-	-	තෝරා	1800.00	2100.00	2018.75	1983.33	1548.00	1.79	30.41
කොළ බෝංචි	40.00 - 150.00	91.00	154.00	98.00	-40.91	-7.14	පරම්	1200.00	1400.00	1343.75	1330.00	1098.00	1.03	22.38
කැරට්	200.00 - 250.00	229.00	200.00	154.00	14.50	48.70	මෝරා	900.00	1000.00	966.67	1162.50	950.00	-16.85	1.75
ලීක්ස්	150.00 - 200.00	176.00	121.00	178.00	45.45	-1.12	ඉස්සා	2000.00	2150.00	2127.78	2108.33	1570.00	0.92	35.53
බට රුට	160.00 - 250.00	200.00	163.00	177.50	22.70	12.68	කලපන්	1450.00	2000.00	1728.57	1794.44	1435.00	-3.67	20.46
තෝකෝල්	50.00 - 80.00	59.00	57.00	109.00	3.51	-45.87	බිත්තරු							
රාඩු	40.00 - 60.00	49.00	43.00	90.00	13.95	-45.56	දුඹුරු	48.00	50.00	49.25	46.75	-	5.35	-
ගෝරා	180.00 - 220.00	200.00	133.00	135.00	50.38	48.15	සුදු	46.00	48.00	46.50	44.50	51.50	4.49	-9.71
කන්නාලි	50.00 - 70.00	57.00	125.00	148.00	-54.40	-61.49	කරවල							
බණ්ඩක්කා	50.00 - 80.00	64.00	49.00	100.00	30.61	-36.00	හාල්මැස්සා	1100.00	1250.00	1180.00	1201.67	1165.00	-1.80	1.29
මමබඩු	150.00 - 250.00	200.00	217.00	353.00	-7.83	-43.34	හාල්මැස්සා (ආනයනික)	750.00	850.00	803.75	775.83	800.00	3.60	0.47
මාළු මිලිස්	350.00 - 400.00	369.00	373.00	550.00	-1.07	-32.91	කට්ටා	1250.00	1300.00	1287.50	1256.00	1578.00	2.51	-18.41
වටටක්කා	120.00 - 150.00	129.00	124.00	44.00	4.03	193.18	තෝරා	-	-	-	-	-	-	-
පිපිඤ්ඤා	50.00 - 120.00	83.00	55.00	62.00	50.91	33.87	තෝරා (ආනයනික)	-	-	-	-	-	-	-
කරවිල	100.00 - 220.00	158.00	116.00	190.00	36.21	-16.84	තෝරා (ආනයනික)	-	-	-	-	-	-	-
පතෝල	120.00 - 180.00	144.00	108.00	136.00	33.33	5.88	මෝරා	1800.00	1850.00	1824.00	1845.00	1699.00	-1.14	7.36
මුරුංගා	200.00 - 400.00	300.00	290.00	440.00	3.45	-31.82	මෝරා (ආනයනික)	-	-	-	-	-	-	-
වැටකොළ	100.00 - 200.00	150.00	98.00	169.00	53.06	-11.24	බලයා	750.00	800.00	786.00	775.83	934.00	1.31	-15.85
මැ කරල්	40.00 - 80.00	57.00	81.00	84.00	-29.63	-32.14	බලයා (ආනයනික)	-	-	-	-	-	-	-
අළු කෙසෙල්	150.00 - 200.00	172.00	139.00	164.00	23.74	4.88	අඹුළුවා	-	-	-	-	-	-	-
අඹු මිලිස්	200.00 - 250.00	222.00	178.00	336.00	24.72	-33.93	අඹුළුවා (ආනයනික)	1400.00	1450.00	1424.00	1413.33	1701.43	0.75	-16.31
දෙහි	700.00 - 800.00	740.00	405.00	430.00	82.72	72.09	මඩුවා	1200.00	1300.00	1272.50	1261.82	1256.00	0.85	1.31
දේශීය අලු							මඩුවා (ආනයනික)	-	-	-	-	-	-	-
බතල	150.00 - 220.00	191.11	212.00	110.00	-9.85	73.74	තෝට්ටුවා	-	-	-	-	-	-	-
මඤ්ඤාක්කා	80.00 - 120.00	102.22	109.00	121.00	-6.22	-15.52	තෝට්ටුවා (ආනයනික)	-	-	-	-	-	-	-
කොළ ජෛව (මිලිස්කට රු.)							සාලයා	350.00	400.00	376.67	364.17	591.00	3.43	-36.27
මුතු ඉඳුචන්ත	20.00 - 30.00	25.83	21.67	50.00	19.23	-48.33	සාලයා (ආනයනික)	-	-	-	-	-	-	-
කංකුන්	20.00 - 30.00	25.83	21.67	50.00	19.23	-48.33								
ගොටුකොළ (කි.රු.)	260.00 - 300.00	283.33	153.33	240.00	84.78	18.06								

සලකා බලන සතිය : සහි අංක 16: 12 - 18 අප්‍රේල් 2024
 පසුගිය සතිය : සහි අංක 15: 05 - 11 අප්‍රේල් 2024

වගු අංක 15: කොළඹ හා අවට සිල්ලර වෙළඳපවුල මිල ගණන් (කිලෝවකට රුපියල්)

සති අංක 16: 12 - 18 අප්‍රේල් 2024

වර්ගය	පරාසය	මිල ගණන් වල සාමාන්‍ය			මිල වෙනස්වීම		වර්ගය	පරාසය	මිල ගණන් වල සාමාන්‍ය			මිල වෙනස්වීම	
		මෙම සතිය	පසුගිය සතිය	පසුගිය වසර	පසුගිය සතියට	පසුගිය වසරට %			මෙම සතිය	පසුගිය සතිය	පසුගිය වසර	පසුගිය සතියට	පසුගිය වසරට %
සහල්													
දේශීය							පොල් (ගෙඩියකට රු.)						
සමබා 1	230.00 - 260.00	253.87	254.26	228.44	-0.39	11.13	ලොකු	100.00 - 120.00	112.80	111.94	120.37	0.86	-6.29
සමබා 2	-	-	-	218.52	-	-	කුඩා	85.00 - 105.00	94.80	89.83	96.07	4.97	-1.32
කිරි සමබා	350.00 - 380.00	366.67	366.80	265.32	-0.13	38.20	පළතුරු (ගෙඩියකට රු.)						
නාඩු 1	220.00 - 230.00	224.29	223.60	216.55	0.69	3.57	කෙසෙල්						
නාඩු 2	-	-	-	205.17	-	-	ඇඹුල් (කි. රු.)	250.00 - 350.00	285.00	242.50	306.25	42.50	-6.94
රතු කැකුළු	180.00 - 210.00	196.00	195.77	180.97	0.23	8.31	කෝලිකුටුටු (කි. රු.)	500.00 - 700.00	613.13	548.10	625.83	65.03	-2.03
සුදු කැකුළු	210.00 - 220.00	213.53	213.46	191.20	0.07	11.68	සීනි (කි. රු.)	240.00 - 300.00	275.00	230.87	264.40	44.13	4.01
ආනයනික							ආනමාලු	38.00 - 60.00	46.25	42.35	36.10	3.90	28.13
සමබා	260.00 - 280.00	274.44	279.23	221.25	-4.79	24.04	ඇම්බුන්	55.00 - 70.00	61.91	51.85	44.43	10.06	39.33
නාඩු	-	-	-	197.50	-	-	පැපොල් (කි. රු.)	250.00 - 350.00	292.73	291.90	326.67	0.82	-10.39
රතු කැකුළු	-	-	-	-	-	-	වැල් දොඩම්	90.00 - 150.00	107.50	123.00	62.38	-15.50	72.34
සුදු කැකුළු	-	-	-	195.83	-	-	අන්තාසි (ලොකු)	1150.00 - 1350.00	1260.00	901.82	638.40	358.18	97.37
චියළි මිරිස්							අන්තාසි (මධ්‍යම)	850.00 - 1000.00	900.00	709.44	520.80	190.56	72.81
ආනයනික	800.00 - 1200.00	1057.69	1087.50	1348.57	-29.81	-21.57	අන්තාසි (කුඩා)	650.00 - 800.00	714.44	593.08	405.26	121.37	76.29
ළඹ							අඹ						
සිනන්	-	-	-	-	-	-	බෙට්ටි	-	-	-	-	-	-
වේදාලන්	440.00 - 480.00	460.00	402.08	475.29	57.92	-3.22	කර්තකොලොම්බන්	175.00 - 300.00	227.50	274.38	188.67	-46.88	20.58
ආනයනික	400.00 - 480.00	444.29	341.74	430.00	102.55	3.32	චිලාඩි	100.00 - 120.00	110.00	112.50	130.00	-2.50	-15.38
ලොකු ළඹ							කොහු	-	-	-	-	-	-
ආනයනික	600.00 - 850.00	775.00	629.42	120.00	145.58	545.83	වෙනත් පළතුරු						
දේශීය	-	-	-	-	-	-	දිවුල්	150.00 - 220.00	180.00	178.00	145.29	2.00	23.89
අර්බුදාල							දොඩම්	70.00 - 80.00	75.00	83.48	102.00	-8.48	-26.47
වැලිමඩ	-	-	-	291.82	-	-	අලිගැටපේර	200.00 - 300.00	276.25	231.43	143.64	44.82	92.33
නුවරඑළිය	360.00 - 440.00	380.00	417.14	350.91	-37.14	8.29	බෙලි	60.00 - 100.00	83.89	75.77	86.52	8.12	-3.04
ආනයනික	200.00 - 240.00	215.00	200.00	178.62	15.00	20.37	මිදි (කිලෝවකට රු.)	1800.00 - 2800.00	2375.00	2435.71	2616.67	-3.33	-9.24
ධාන්‍ය							කැමිලි	200.00 - 250.00	227.50	222.00	163.53	5.50	39.12
මුං ඇට	1300.00 - 1600.00	1478.57	1447.20	1581.54	31.37	-6.51							
කඩි (සුදු)	860.00 - 1200.00	1090.00	1112.50	1014.29	-22.50	7.46	මාළු						
කඩි (රතු)	900.00 - 1200.00	1085.71	1084.00	1041.43	1.71	4.25	සාලයා	380.00 - 800.00	546.15	648.00	515.00	-101.85	6.05
රතු පරිප්පු	320.00 - 380.00	340.63	332.40	356.90	8.23	-4.56	හුරුල්ලා	750.00 - 1200.00	896.15	835.79	970.63	60.36	-7.67
ළඹ වළ							බලයා	850.00 - 1200.00	1075.00	825.00	1271.18	250.00	-15.43
බටර් බෝංචි	-	-	-	-	-	-	කෙලවල්ලා	1600.00 - 2400.00	2009.09	1920.48	1730.67	88.61	16.09
කොළ බෝංචි	120.00 - 280.00	207.92	251.43	235.52	-43.51	-11.72	තෝරා	2200.00 - 4000.00	3158.33	2936.84	2565.45	221.49	23.11
කාරට	220.00 - 480.00	355.45	362.22	265.52	-6.77	33.87	පරවි	1450.00 - 2400.00	1722.22	1873.75	1760.00	-151.53	-2.15
ලීක්ස්	220.00 - 400.00	325.00	284.67	301.79	40.33	7.69	මෝරා	-	-	-	1500.00	-	-
බීච් රූචි	240.00 - 400.00	324.80	311.07	288.33	13.73	12.65	ඉස්සා	2100.00 - 2650.00	2422.73	2422.22	1911.67	0.51	26.73
තෝකෝල්	80.00 - 300.00	209.55	232.41	239.00	-22.87	-12.32	තලපත්	1850.00 - 3000.00	2495.45	2678.95	2311.25	-183.49	7.97
රාඳු	90.00 - 260.00	197.27	177.93	192.38	19.34	2.54	බීන්තර						
ගෝවා	240.00 - 400.00	330.45	307.93	245.38	22.52	34.67	දුඹුරු	50.00 - 55.00	53.27	47.92	55.14	5.35	-3.40
කක්කාලි	100.00 - 240.00	177.14	243.33	296.43	-66.19	-40.24	සුදු	48.00 - 54.00	49.67	46.00	52.50	3.67	-5.40
බණ්ඩක්කා	100.00 - 320.00	209.17	201.72	211.79	7.44	-1.24	කරවිල						
වමබඩු	240.00 - 420.00	295.60	319.29	475.36	-23.69	-37.82	හාල්මැස්සා	1400.00 - 2200.00	1771.43	1945.83	1640.91	-174.40	7.95
මාළු මිරිස්	380.00 - 800.00	596.96	611.72	806.79	-14.77	-26.01	හාල්මැස්සා (ආනයනික)	1000.00 - 1400.00	1231.25	1207.69	1184.21	23.56	3.97
වටටක්කා	160.00 - 340.00	257.39	252.33	110.36	5.06	133.23	කට්ටාටා	1800.00 - 2400.00	2106.67	2084.62	2373.68	22.05	-11.25
පිපිස්සා	150.00 - 280.00	213.04	158.33	164.62	54.71	29.42	තෝරා	-	-	-	-	-	-
කරවිල	160.00 - 340.00	277.83	297.24	341.33	-19.42	-18.61	මෝරා	2000.00 - 2600.00	2294.12	2257.69	2295.24	36.43	-0.05
පතෝල	200.00 - 360.00	287.27	250.67	265.77	36.61	8.09	බලයා	1000.00 - 1800.00	1500.00	1480.77	1376.47	19.23	8.97
මුරුංගා	420.00 - 800.00	590.91	510.83	781.25	80.08	-24.36	අඹුළුවා	2000.00 - 2400.00	2171.43	2380.00	2257.14	-208.57	-3.80
වැටකොළ	140.00 - 400.00	270.59	276.15	294.17	-5.57	-8.02	මඩුඩා	-	-	-	-	-	-
මැ කරල්	80.00 - 260.00	187.00	223.70	212.31	-36.70	-11.92	කෝඩුඩා	-	-	-	-	-	-
අළු කෙසෙල්	200.00 - 360.00	279.09	274.14	262.86	4.95	6.18	සාලයා	600.00 - 1200.00	950.00	900.00	1042.86	50.00	-8.90
අඹු මිරිස්	220.00 - 600.00	397.14	381.07	576.40	16.07	-31.10	මස්						
දෙහි	760.00 - 1500.00	1209.17	772.96	670.37	436.20	80.37	හරක් මස්	2400.00 - 2500.00	2433.33	2433.33	2283.33	0.00	6.57
දේශීය අලු							කුකුල් මස් (ට්‍රොයිලර්)	1180.00 - 1400.00	1321.25	1292.22	1544.55	29.03	-14.46
බතල	160.00 - 360.00	270.50	312.76	201.50	-42.26	34.24	කුකුල් මස් (කරි)	1100.00 - 1450.00	1266.67	1220.00	1438.89	46.67	-11.97
මස්සාකෝකා	180.00 - 260.00	225.45	205.00	209.13	20.45	7.81	එළු මස්	3100.00 - 3300.00	3200.00	3257.14	3025.00	-57.14	5.79
කොළ ළඹ වළ (මිලියනට රු.)							ලෞරු මස්	1300.00 - 1400.00	1350.00	1300.00	1708.57	50.00	-20.99
මුතු ජූවැන්න	40.00 - 80.00	69.60	71.00	75.00	-1.40	-7.20							
කංකුන්	40.00 - 80.00	69.60	71.00	76.52	-1.40	-9.05							
ගොඩකොළ (කි.රු.)	100.00 - 100.00	100.00	96.90	98.75	3.10	1.27							

සලකා බලන සතිය : සති අංක 16: 12 - 18 අප්‍රේල් 2024
 පසුගිය සතිය : සති අංක 15: 05 - 11 අප්‍රේල් 2024

වගු අංක 16: ගොවිපල මිල ගණන් (කිලෝවකට රුපියල්)

සති අංක 16: 12 - 18 අප්‍රේල් 2024

හෝඟ වර්ග	පරාසය	සාමාන්‍ය මිල	හෝඟ වර්ග	පරාසය	සාමාන්‍ය මිල	හෝඟ වර්ග	පරාසය	සාමාන්‍ය මිල
ඒ			එළවළු (උඩරට)			පතෝල		
කෙටි වී (සුදු)			බෝංචි			දඹුල්ල	48.00 - 57.00	53.00
අනුරාධපුරය	123.00 - 128.00	125.00	දඹුල්ල	48.00 - 65.00	55.60	හම්බන්තොට	110.00 - 130.00	120.00
පොළොන්නරුව	131.00 - 133.00	131.50	වැලිමඩ	35.00 - 45.00	40.00	ඇඹිලිපිටිය	70.00 - 80.00	75.00
කලාවැව	120.00 - 127.00	124.25	බදුල්ල	40.00 - 50.00	42.50	මාතර		
කුරුණෑගල	125.00 - 130.00	126.75	කැරට්			අනුරාධපුරය	70.00 - 90.00	78.00
දෙහිඅත්තකණ්ඩිය	125.00 - 132.00	128.33	නුවරඑළිය	225.00 - 235.00	230.00	වැටකොළ		
නිකවැරටිය	123.00 - 130.00	126.00	වැලිමඩ	190.00 - 220.00	204.00	දඹුල්ල	100.00 - 120.00	107.50
අම්පාර	125.00 - 125.00	125.00	හඟුරන්කෙත	160.00 - 200.00	181.00	හම්බන්තොට	110.00 - 130.00	120.00
දිග වී (සුදු)			ලීක්ස්			ඇඹිලිපිටිය	80.00 - 100.00	90.00
අනුරාධපුරය	115.00 - 120.00	117.00	නුවරඑළිය	115.00 - 125.00	119.00	මාතර		
පොළොන්නරුව	116.00 - 118.00	117.00	වැලිමඩ	115.00 - 125.00	119.00	අනුරාධපුරය	80.00 - 100.00	88.00
කලාවැව	114.00 - 116.00	115.00	බීට රූට්			අමු මිරිස්		
කුරුණෑගල	115.00 - 120.00	117.25	නුවරඑළිය	100.00 - 115.00	110.00	දඹුල්ල	67.00 - 90.00	81.80
දෙහිඅත්තකණ්ඩිය	112.00 - 117.00	114.67	දඹුල්ල	-	-	හම්බන්තොට	-	-
ඇඹිලිපිටිය	-	-	කුරුණෑගල	-	-	ඇඹිලිපිටිය	200.00 - 220.00	210.00
නිකවැරටිය	115.00 - 120.00	116.43	වැලිමඩ	90.00 - 100.00	94.00	පුත්තලම	70.00 - 120.00	96.67
මාතර	-	-	හඟුරන්කෙත	70.00 - 90.00	80.60	අනුරාධපුරය	200.00 - 240.00	216.00
හම්බන්තොට	-	-	නෝකෝල්			වට්ටක්කා		
අම්පාර	110.00 - 110.00	110.00	නුවරඑළිය	35.00 - 45.00	40.00	දඹුල්ල	67.00 - 80.00	71.40
දිග වී (රතු)			වැලිමඩ	30.00 - 45.00	39.00	හම්බන්තොට	100.00 - 120.00	112.00
මාතර	100.00 - 102.00	100.50	හඟුරන්කෙත	30.00 - 40.00	35.60	ඇඹිලිපිටිය	100.00 - 120.00	107.50
හම්බන්තොට	100.00 - 105.00	102.40	රාමු			මාතර	-	-
ඇඹිලිපිටිය	100.00 - 102.00	100.60	නුවරඑළිය	20.00 - 25.00	22.00	අනුරාධපුරය	100.00 - 120.00	108.00
කීරි සම්බා			වැලිමඩ	14.00 - 16.00	15.20	මොණරාගල	100.00 - 120.00	108.00
අනුරාධපුරය	145.00 - 155.00	149.00	හම්බන්තොට	-	-	පිපිඤ්ඤා		
පොළොන්නරුව	156.00 - 157.00	156.50	හඟුරන්කෙත	-	-	අනුරාධපුරය	40.00 - 50.00	44.00
කලාවැව	145.00 - 150.00	148.33	හෝවා			දඹුල්ල	55.00 - 65.00	59.20
කුරුණෑගල	150.00 - 155.00	152.50	නුවරඑළිය	125.00 - 135.00	129.00	හම්බන්තොට	40.00 - 50.00	42.50
දෙහිඅත්තකණ්ඩිය	155.00 - 158.50	156.50	වැලිමඩ	115.00 - 120.00	117.00	මාතර	30.00 - 35.00	31.67
රතු එණු			බදුල්ල	-	-	මෑ කරල්		
පුත්තලම	200.00 - 320.00	254.00	හඟුරන්කෙත	70.00 - 100.00	86.00	දඹුල්ල	48.00 - 55.00	50.20
යාපනය	220.00 - 250.00	238.00	කක්කාලි			හම්බන්තොට	100.00 - 130.00	115.00
ලොකු එණු			වැලිමඩ	10.00 - 15.00	11.80	ඇඹිලිපිටිය	60.00 - 70.00	65.00
දඹුල්ල	-	-	හම්බන්තොට	-	-	මාතර	70.00 - 85.00	77.50
කලාවැව	-	-	දඹුල්ල	28.00 - 35.00	31.00	අනුරාධපුරය	80.00 - 100.00	88.00
අනුරාධපුරය	-	-	හඟුරන්කෙත	60.00 - 80.00	71.00	අළු කෙසෙල්		
අර්තාපල්			එළවළු (පහතරට)			හම්බන්තොට	-	-
නුවරඑළිය	215.00 - 230.00	222.00	බණ්ඩක්කා			ඇඹිලිපිටිය	70.00 - 90.00	80.00
බදුල්ල	-	-	අනුරාධපුරය	50.00 - 60.00	54.00	මාතර	95.00 - 110.00	101.25
වැලිමඩ	175.00 - 190.00	183.00	දඹුල්ල	45.00 - 48.00	46.00	දෙහි		
ධාන්‍ය			හම්බන්තොට	40.00 - 50.00	46.00	හම්බන්තොට	-	-
මුං ඇට			ඇඹිලිපිටිය	30.00 - 40.00	35.00	ඇඹිලිපිටිය	350.00 - 380.00	365.00
හම්බන්තොට	-	-	මාතර	50.00 - 60.00	53.75	මොණරාගල	550.00 - 600.00	570.00
මොණරාගල	950.00 - 1000.00	970.00	වම්බටු			පලතුරු (කි.ග්‍රෑම්.රු.)		
ඇඹිලිපිටිය	1150.00 - 1180.00	1168.33	අනුරාධපුරය	180.00 - 200.00	188.00	කෙසෙල්		
නිකවැරටිය	1000.00 - 1000.00	1000.00	දඹුල්ල	76.00 - 95.00	85.80	ඇඹුල්		
අනුරාධපුරය	950.00 - 1000.00	975.00	හම්බන්තොට	-	-	මොණරාගල	100.00 - 120.00	108.00
කවපි			ඇඹිලිපිටිය	80.00 - 120.00	97.50	ඇඹිලිපිටිය	80.00 - 100.00	92.50
හම්බන්තොට	-	-	මාතර	120.00 - 140.00	128.75	හම්බන්තොට	120.00 - 130.00	125.00
නිකවැරටිය	600.00 - 650.00	625.00	වැලිමඩ	170.00 - 180.00	174.00	කෝලිකුටුටු		
මොණරාගල	450.00 - 500.00	470.00	මාළ මිරිස්			මොණරාගල	350.00 - 370.00	358.00
ඇඹිලිපිටිය	650.00 - 700.00	676.67	බදුල්ල	-	-	ඇඹිලිපිටිය	280.00 - 320.00	300.00
බඩ ඉරිඟු			වැලිමඩ	340.00 - 360.00	352.00	හම්බන්තොට	-	-
අනුරාධපුරය	125.00 - 130.00	127.50	කරවිල			පැපොල්		
කලාවැව	-	-	අනුරාධපුරය	120.00 - 140.00	128.00	මොණරාගල	90.00 - 100.00	94.00
තල			දඹුල්ල	67.00 - 76.00	73.00	ඇඹිලිපිටිය	100.00 - 120.00	110.00
අනුරාධපුරය	700.00 - 750.00	725.00	හම්බන්තොට	-	-	හම්බන්තොට	110.00 - 130.00	117.50
කලාවැව	-	-	ඇඹිලිපිටිය	200.00 - 230.00	217.50	අන්තාසි		
උදු			මාතර	140.00 - 150.00	146.67	දිවුලපිටිය		
අනුරාධපුරය	680.00 - 700.00	690.00						
කලාවැව	-	-						

වර්ගය	පැළියගොඩ	මහරගම	කිරුලපන	නුගේගොඩ	නාරාහේන්පිට	දෙමටගොඩ	තොටලග	කඩවත	කිරිඳිගොඩ
සහල්									
දේශීය									
සම්බා 1	250.00 - 260.00	-	230.00 - 260.00	230.00 - 230.00	260.00 - 260.00	230.00 - 260.00	250.00 - 260.00	230.00 - 260.00	230.00 - 260.00
සම්බා 2	-	-	-	-	-	-	-	-	-
කීරි සම්බා	360.00 - 380.00	-	370.00 - 380.00	370.00 - 370.00	360.00 - 360.00	360.00 - 380.00	350.00 - 360.00	350.00 - 350.00	-
නාඩු 1	220.00 - 230.00	-	220.00 - 230.00	220.00 - 220.00	220.00 - 230.00	220.00 - 230.00	220.00 - 230.00	220.00 - 220.00	230.00 - 230.00
නාඩු 2	-	-	-	-	-	-	-	-	-
රතු කැකුළු	200.00 - 200.00	-	180.00 - 200.00	190.00 - 200.00	190.00 - 200.00	190.00 - 200.00	200.00 - 210.00	190.00 - 190.00	190.00 - 190.00
සුදු කැකුළු	210.00 - 220.00	-	210.00 - 210.00	210.00 - 220.00	210.00 - 220.00	210.00 - 220.00	210.00 - 220.00	210.00 - 220.00	210.00 - 210.00
ආනයනික									
සම්බා	-	-	260.00 - 270.00	280.00 - 280.00	-	260.00 - 260.00	280.00 - 280.00	280.00 - 280.00	280.00 - 280.00
නාඩු	-	-	-	-	-	-	-	-	-
රතු කැකුළු	-	-	-	-	-	-	-	-	-
සුදු කැකුළු	-	-	-	-	-	-	-	-	-
වියළි මිරිස්									
ආනයනික	800.00 - 900.00	-	1150.00 - 1200.00	1200.00 - 1200.00	1200.00 - 1200.00	1100.00 - 1200.00	900.00 - 1000.00	1200.00 - 1200.00	1100.00 - 1100.00
රතු එණු									
සිනන්	-	-	-	-	-	-	-	-	-
වේදාලන්	-	-	-	440.00 - 440.00	-	-	480.00 - 480.00	-	-
ආනයනික	400.00 - 460.00	-	440.00 - 440.00	440.00 - 440.00	460.00 - 480.00	460.00 - 460.00	440.00 - 480.00	440.00 - 440.00	440.00 - 440.00
ලොකු එණු									
ආනයනික	700.00 - 800.00	-	800.00 - 850.00	600.00 - 850.00	680.00 - 700.00	740.00 - 780.00	800.00 - 850.00	850.00 - 850.00	850.00 - 850.00
දේශීය	-	-	-	-	-	-	-	-	-
අර්නාපල්									
වැලිමඩ	-	-	-	-	-	-	-	-	-
නුවරඑළිය	-	-	360.00 - 380.00	360.00 - 360.00	380.00 - 440.00	360.00 - 360.00	380.00 - 380.00	380.00 - 380.00	-
ආනයනික	200.00 - 240.00	-	200.00 - 200.00	220.00 - 240.00	240.00 - 240.00	-	200.00 - 200.00	200.00 - 200.00	200.00 - 200.00
ධාන්‍ය									
මුං ඇට	1300.00 - 1400.00	-	1500.00 - 1600.00	1600.00 - 1600.00	1400.00 - 1500.00	1400.00 - 1600.00	1500.00 - 1600.00	1300.00 - 1300.00	1400.00 - 1400.00
කඩිපි (සුදු)	860.00 - 900.00	-	1200.00 - 1200.00	1000.00 - 1200.00	1100.00 - 1200.00	1100.00 - 1200.00	1000.00 - 1200.00	1200.00 - 1200.00	1200.00 - 1200.00
කඩිපි (රතු)	900.00 - 900.00	-	1200.00 - 1200.00	1000.00 - 1200.00	1100.00 - 1200.00	1100.00 - 1100.00	1000.00 - 1200.00	1200.00 - 1200.00	1200.00 - 1200.00
රතු පරිප්පු	320.00 - 360.00	-	320.00 - 330.00	340.00 - 340.00	360.00 - 380.00	360.00 - 360.00	320.00 - 340.00	340.00 - 340.00	360.00 - 360.00

28

වර්ගය	පැළියගොඩ		මහරගම		කිරුලපහ		නුගේගොඩ		නාරාහේන්පිට		දෙමටගොඩ		තොටලග		කඩවත		කිරිඳිගොඩ	
එළවළු																		
බෝංචි	120.00	- 160.00	240.00	- 240.00	230.00	- 240.00	200.00	- 240.00	160.00	- 280.00	240.00	- 260.00	160.00	- 180.00	240.00	- 260.00	200.00	- 220.00
කැරට	220.00	- 240.00	400.00	- 400.00	360.00	- 400.00	360.00	- 400.00	320.00	- 400.00	420.00	- 480.00	300.00	- 340.00	300.00	- 320.00	400.00	- 400.00
ලීක්ස්	260.00	- 300.00	360.00	- 360.00	320.00	- 400.00	320.00	- 340.00	360.00	- 400.00	400.00	- 400.00	220.00	- 240.00	300.00	- 320.00	360.00	- 400.00
බිටරූට	240.00	- 280.00	320.00	- 320.00	360.00	- 400.00	300.00	- 320.00	360.00	- 400.00	320.00	- 340.00	260.00	- 280.00	320.00	- 340.00	320.00	- 340.00
නෝකෝල්	80.00	- 100.00	240.00	- 240.00	240.00	- 260.00	200.00	- 240.00	260.00	- 280.00	300.00	- 300.00	150.00	- 160.00	220.00	- 240.00	300.00	- 300.00
රාබු	90.00	- 110.00	240.00	- 240.00	200.00	- 220.00	240.00	- 260.00	240.00	- 260.00	200.00	- 240.00	140.00	- 160.00	240.00	- 260.00		-
ගෝවා	280.00	- 340.00	320.00	- 320.00	320.00	- 400.00	320.00	- 340.00	360.00	- 400.00	360.00	- 400.00	240.00	- 260.00	320.00	- 340.00	400.00	- 400.00
තක්කාලි	100.00	- 110.00	240.00	- 240.00	200.00	- 240.00	160.00	- 200.00	160.00	- 200.00	240.00	- 240.00	100.00	- 110.00	160.00	- 220.00	220.00	- 240.00
බණ්ඩක්කා	100.00	- 120.00	320.00	- 320.00	200.00	- 280.00	280.00	- 320.00	120.00	- 160.00	200.00	- 220.00	140.00	- 160.00	240.00	- 260.00	240.00	- 240.00
වම්බු	240.00	- 260.00	240.00	- 240.00	240.00	- 320.00	240.00	- 260.00	360.00	- 400.00	400.00	- 420.00	240.00	- 260.00	240.00	- 260.00	420.00	- 420.00
මාළු මිරිස්	380.00	- 400.00	600.00	- 600.00	560.00	- 600.00	560.00	- 600.00	560.00	- 600.00	680.00	- 780.00	500.00	- 600.00	760.00	- 800.00	800.00	- 800.00
වට්ටක්කා	160.00	- 180.00	260.00	- 260.00	320.00	- 340.00	300.00	- 340.00	220.00	- 240.00	320.00	- 320.00	160.00	- 180.00	240.00	- 280.00	300.00	- 320.00
පිපිඤ්ඤා	150.00	- 160.00	200.00	- 200.00	200.00	- 280.00	200.00	- 220.00	240.00	- 260.00	280.00	- 280.00	150.00	- 160.00	240.00	- 260.00	280.00	- 280.00
කරවිල	200.00	- 260.00	320.00	- 320.00	320.00	- 340.00	320.00	- 340.00	240.00	- 320.00	340.00	- 340.00	160.00	- 170.00	300.00	- 320.00	320.00	- 320.00
පතෝල	220.00	- 260.00	340.00	- 340.00	320.00	- 340.00	320.00	- 360.00	280.00	- 320.00	320.00	- 320.00	200.00	- 220.00	320.00	- 360.00	220.00	- 240.00
මුරුංගා	420.00	- 480.00	600.00	- 600.00	560.00	- 800.00	560.00	- 700.00	760.00	- 800.00	540.00	- 600.00	450.00	- 460.00	800.00	- 800.00	600.00	- 600.00
වැටකොළ	140.00	- 180.00	320.00	- 320.00	360.00	- 400.00	400.00	- 400.00	220.00	- 240.00		-	180.00	- 220.00	400.00	- 400.00	300.00	- 320.00
මෑ කරල්	80.00	- 100.00	240.00	- 240.00	220.00	- 260.00	240.00	- 260.00	200.00	- 220.00		-	160.00	- 180.00	240.00	- 240.00	160.00	- 180.00
අළු කෙසෙල්	240.00	- 260.00	260.00	- 260.00	320.00	- 360.00	320.00	- 360.00	200.00	- 240.00	220.00	- 220.00	200.00	- 220.00	360.00	- 360.00	300.00	- 320.00
අමු මිරිස්	220.00	- 320.00	400.00	- 400.00	360.00	- 420.00	360.00	- 400.00	340.00	- 400.00	240.00	- 240.00	240.00	- 240.00	400.00	- 600.00	600.00	- 600.00
දෙහි	760.00	- 800.00	1400.00	- 1400.00	1200.00	- 1500.00	1100.00	- 1300.00	1200.00	- 1400.00	1000.00	- 1100.00	1100.00	- 1200.00	1400.00	- 1500.00	1400.00	- 1500.00
දේශීය අලු																		
බතල	160.00	- 180.00	320.00	- 320.00	320.00	- 340.00	320.00	- 360.00	200.00	- 200.00	260.00	- 280.00	230.00	- 260.00	360.00	- 360.00	220.00	- 240.00
මඤ්ඤාක්කා	200.00	- 220.00	260.00	- 260.00	240.00	- 260.00	260.00	- 260.00	200.00	- 220.00	240.00	- 240.00	180.00	- 200.00	220.00	- 240.00	240.00	- 260.00
ජලා (මිටියකට)																		
මුතුණුවැන්න	40.00	- 40.00	80.00	- 80.00	70.00	- 70.00	80.00	- 80.00	70.00	- 70.00	80.00	- 80.00	70.00	- 70.00	80.00	- 80.00	80.00	- 80.00
කංකුන්	40.00	- 40.00	80.00	- 80.00	70.00	- 70.00	80.00	- 80.00	70.00	- 70.00	80.00	- 80.00	70.00	- 70.00	80.00	- 80.00	80.00	- 80.00
ගොටුකොළ	100.00	- 100.00	100.00	- 100.00	100.00	- 100.00	100.00	- 100.00	100.00	- 100.00	100.00	- 100.00	100.00	- 100.00	100.00	- 100.00	100.00	- 100.00
පොල් (ගෙඩියකට)																		
ලොකු	100.00	- 110.00	120.00	- 120.00	110.00	- 120.00	110.00	- 120.00	110.00	- 120.00	110.00	- 110.00	100.00	- 110.00	110.00	- 120.00	120.00	- 120.00
කුඩා	85.00	- 90.00	90.00	- 90.00	90.00	- 100.00	90.00	- 105.00	100.00	- 100.00	90.00	- 90.00	90.00	- 100.00	100.00	- 100.00	100.00	- 100.00

29

වර්ගය	පැළියගොඩ		මහරගම		කිරුලපහ		නුගේගොඩ		නාරාහේන්පිට		දෙමටගොඩ		තොටලග		කඩවත		කිරිඳිගොඩ			
කෙපෙල්																				
ඇඹුල් (කි. රු.)	300.00	- 350.00	350.00	- 350.00	260.00	- 300.00	260.00	- 300.00	260.00	- 300.00	250.00	- 260.00	250.00	- 280.00	260.00	- 300.00		-		
කෝලිකුට්ටු (කි. රු.)	500.00	- 550.00	700.00	- 700.00	650.00	- 650.00	580.00	- 600.00	600.00	- 700.00	560.00	- 560.00	600.00	- 650.00	600.00	- 650.00		-		
සීනි (කි. රු.)	250.00	- 300.00	300.00	- 300.00	280.00	- 300.00	260.00	- 300.00	250.00	- 280.00	250.00	- 260.00	250.00	- 280.00	240.00	- 300.00		-		
ආනමාලු	38.00	- 44.00	60.00	- 60.00	48.00	- 50.00	45.00	- 48.00	40.00	- 50.00	-	-	-	-	-	-		-		
ඇම්බුන්	55.00	- 58.00	70.00	- 70.00	63.00	- 66.00	58.00	- 60.00	60.00	- 70.00	-	-	-	-	-	-		-		
අන්තෘප්ති																				
ලොකු	1260.00	- 1350.00	-	-	1350.00	- 1350.00	-	-	-	-	-	-	-	-	-	-	1150.00	- 1150.00	1150.00	- 1300.00
මධ්‍යම	900.00	- 950.00	-	-	1000.00	- 1000.00	-	-	900.00	- 900.00	850.00	- 850.00	-	-	-	-	850.00	- 850.00	850.00	- 900.00
කුඩා	720.00	- 760.00	700.00	- 700.00	800.00	- 800.00	-	-	700.00	- 750.00	-	-	-	-	-	-	650.00	- 650.00	650.00	- 700.00
අළු																				
බෙට්ටි	-	-	-	-	-	-	-	-	-	-	-	-	-	-	-	-	-	-	-	
කර්තකොලොම්බන්	200.00	- 250.00	175.00	- 250.00	180.00	- 180.00	200.00	- 250.00	270.00	- 300.00	-	-	-	-	-	-	-	-	200.00	- 200.00
විලාඩ්	100.00	- 120.00	-	-	-	-	-	-	120.00	- 120.00	-	-	-	-	-	-	-	-	-	-
කොහු	-	-	-	-	-	-	-	-	-	-	-	-	-	-	-	-	-	-	-	-
වෙනත් පලතුරු																				
දිවුල්	150.00	- 160.00	-	-	180.00	- 200.00	180.00	- 200.00	160.00	- 170.00	-	-	150.00	- 150.00	200.00	- 200.00	200.00	- 200.00	200.00	- 220.00
දොඩම්	70.00	- 80.00	-	-	-	-	-	-	70.00	- 75.00	-	-	-	-	-	-	-	-	-	-
අලිගැටපේර	-	-	-	-	300.00	- 300.00	280.00	- 300.00	200.00	- 250.00	-	-	-	-	300.00	- 300.00	280.00	- 300.00	280.00	- 300.00
බෙලි	70.00	- 80.00	-	-	100.00	- 100.00	-	-	80.00	- 85.00	-	-	-	-	60.00	- 60.00	80.00	- 100.00	80.00	- 100.00
මිදි (කි. රු.)	1800.00	- 2200.00	2800.00	- 2800.00	-	-	2500.00	- 2500.00	2400.00	- 2600.00	-	-	-	-	-	-	-	-	2200.00	- 2500.00
පැපොල් (කි. රු.)	250.00	- 300.00	350.00	- 350.00	330.00	- 350.00	280.00	- 330.00	300.00	- 320.00	260.00	- 300.00	250.00	- 300.00	250.00	- 280.00	250.00	- 280.00	250.00	- 280.00
වැල් දොඩම්	90.00	- 110.00	-	-	-	-	150.00	- 150.00	100.00	- 100.00	-	-	-	-	-	-	-	-	120.00	- 120.00
තැඹිලි	250.00	- 250.00	230.00	- 250.00	230.00	- 250.00	220.00	- 230.00	200.00	- 200.00	200.00	- 200.00	200.00	- 200.00	220.00	- 230.00	230.00	- 250.00	230.00	- 250.00

වර්ගය	පැළියගොඩ	මහරගම	කිරුලපන	නුගේගොඩ	නාරාහේන්පිට	දෙමටගොඩ	තොටලග	කඩවත	කිරිඳිගොඩ
මාළු									
සාලයා	380.00 - 420.00	600.00 - 600.00	600.00 - 600.00	-	-	480.00 - 600.00	500.00 - 600.00	520.00 - 520.00	800.00 - 800.00
හුරුල්ලා	750.00 - 800.00	760.00 - 920.00	1000.00 - 1000.00	-	-	920.00 - 1000.00	800.00 - 800.00	920.00 - 920.00	1200.00 - 1200.00
බලයා	850.00 - 950.00	-	-	-	-	1100.00 - 1200.00	1200.00 - 1200.00	-	1200.00 - 1200.00
කෙලවල්ලා	1600.00 - 1650.00	2400.00 - 2400.00	1800.00 - 2200.00	-	-	1600.00 - 2000.00	2400.00 - 2400.00	2400.00 - 2400.00	-
තෝරා	2200.00 - 2400.00	3200.00 - 3200.00	3600.00 - 4000.00	-	-	-	-	3550.00 - 3550.00	-
පරව්	1450.00 - 1550.00	2400.00 - 2400.00	1600.00 - 1600.00	-	-	2000.00 - 2000.00	1800.00 - 1800.00	-	1600.00 - 1600.00
මෝරා	-	-	-	-	-	-	-	-	-
ඉස්සා	2400.00 - 2650.00	2600.00 - 2600.00	2600.00 - 2600.00	-	-	2300.00 - 2500.00	2200.00 - 2200.00	2100.00 - 2100.00	-
කලපත්	1850.00 - 2200.00	2600.00 - 2600.00	2600.00 - 2600.00	-	-	2300.00 - 2800.00	-	2800.00 - 2800.00	3000.00 - 3000.00
බිත්තර (බි/රු.)									
දුඹුරු	52.00 - 54.00	54.00 - 54.00	54.00 - 54.00	52.00 - 52.00	54.00 - 55.00	50.00 - 54.00	54.00 - 54.00	54.00 - 54.00	54.00 - 54.00
පිඬු	50.00 - 54.00	49.00 - 49.00	50.00 - 50.00	50.00 - 50.00	48.00 - 48.00	48.00 - 50.00	50.00 - 50.00	50.00 - 50.00	50.00 - 50.00
කරවල									
හාල්මැස්සා	1400.00 - 1500.00	2100.00 - 2100.00	1500.00 - 2000.00	2000.00 - 2000.00	1600.00 - 2200.00	1400.00 - 1600.00	1400.00 - 1400.00	1900.00 - 1900.00	2000.00 - 2200.00
කට්ටාවා	2100.00 - 2200.00	1900.00 - 1900.00	1800.00 - 2000.00	2400.00 - 2400.00	2000.00 - 2200.00	2200.00 - 2400.00	2000.00 - 2000.00	1800.00 - 1800.00	1800.00 - 2400.00
තෝරා	-	-	-	-	-	-	-	-	-
මෝරා	2000.00 - 2000.00	2200.00 - 2200.00	2400.00 - 2400.00	2400.00 - 2600.00	2200.00 - 2400.00	2600.00 - 2600.00	2400.00 - 2400.00	2000.00 - 2400.00	2400.00 - 2600.00
බලයා	1000.00 - 1400.00	1200.00 - 1200.00	1500.00 - 1500.00	1600.00 - 1600.00	1600.00 - 1800.00	-	1600.00 - 1600.00	1400.00 - 1400.00	1600.00 - 1800.00
අගුළුවා	-	2000.00 - 2000.00	2000.00 - 2000.00	2400.00 - 2400.00	2000.00 - 2000.00	-	-	-	2400.00 - 2400.00
සාලයා	600.00 - 800.00	900.00 - 900.00	-	1000.00 - 1000.00	1000.00 - 1100.00	1100.00 - 1200.00	1200.00 - 1200.00	600.00 - 600.00	-
මස්									
හරක් මස්	-	-	2500.00 - 2500.00	-	2400.00 - 2400.00	-	2400.00 - 2400.00	-	-
කුකුල් මස් (මොයිලර්)	1180.00 - 1180.00	-	1320.00 - 1320.00	1320.00 - 1320.00	1300.00 - 1300.00	1250.00 - 1250.00	1400.00 - 1400.00	1400.00 - 1400.00	1400.00 - 1400.00
කුකුල් මස් (කට්ටි)	1200.00 - 1200.00	-	1300.00 - 1300.00	1450.00 - 1450.00	1350.00 - 1350.00	1200.00 - 1200.00	-	-	1100.00 - 1100.00
එළ මස්	-	-	3300.00 - 3300.00	-	-	-	3100.00 - 3100.00	3200.00 - 3200.00	-
උරු මස්	-	-	1300.00 - 1300.00	-	-	-	-	1400.00 - 1400.00	-