

## සිල්ලර වෙළඳපොළ මිල හැසිරීම් රටාව

### සාරාංශය

#### සහල්



සුදු කැකුළු සහ කිරි සම්බා හැර අනෙකුත් සියළුම දේශීය සහල් සඳහා මිල ගණන් කිලෝවකට රු.1.00-3.00 අතර අගයකින් පහළගොස් තිබුණු අතර උපරිම මිල පහළයාම රතු කැකුළු සහල් සඳහා වාර්තා විය. කිරි සම්බා, පළමු ශ්‍රේණිය සම්බා සහ රතු කැකුළු සහල් සඳහා සාමාන්‍ය සිල්ලර මිල කිලෝවකට පිළිවෙලින් රු.262.00, රු.230.00 සහ රු.229.00ක් ලෙස සටහන් විය. සියළුම නිෂ්පාදන ප්‍රදේශ වල වී වර්ග සඳහා ගොවිපල මිල ගණන් හි සැලකිය යුතු වෙනසක් වාර්තා නොවීය.

(පිටු අංක 01-02)

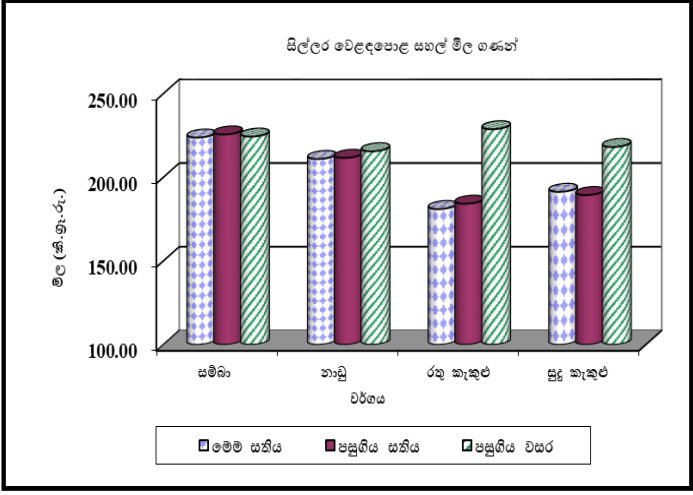

#### අතිරේක ආහාර හෝග



වේදාලන් සහ ආයතනික රතුළුණු සඳහා මිල ගණන් කිලෝවකට පිළිවෙලින් රු.9.00 සහ රු.7.00කින් අඩුවී ඇත. ඒවායෙහි මිල පරාසයන් කිලෝවකට පිළිවෙලින් රු.460.00-480.00 සහ රු.380.00-500.00 අතර අගයක පැවතුණි. ලොකුළුණු සඳහා මිල කිලෝවකට රු.4.00කින් ඉහළගොස් තිබුණු අතර මිල පරාසය කිලෝවකට රු.100.00-130.00ක් විය. තවද, දේශීය අල වර්ග සඳහා මිල ගණන් (කිලෝවකට රු.8.00-19.00) පහළගොස් තිබුණු අතර ආනයනික අර්තාපල් මිල (කිලෝවකට රු.4.00) ඉහළගොස් තිබුණි. දේශීය අර්තාපල් සඳහා මිල පරාසය කිලෝවකට රු.280.00-380.00 අතර ද ආනයනික අර්තාපල් මිල කිලෝවකට රු.170.00-180.00 අතර අගයක ද පැවතුණි.

(පිටු අංක 02-04)

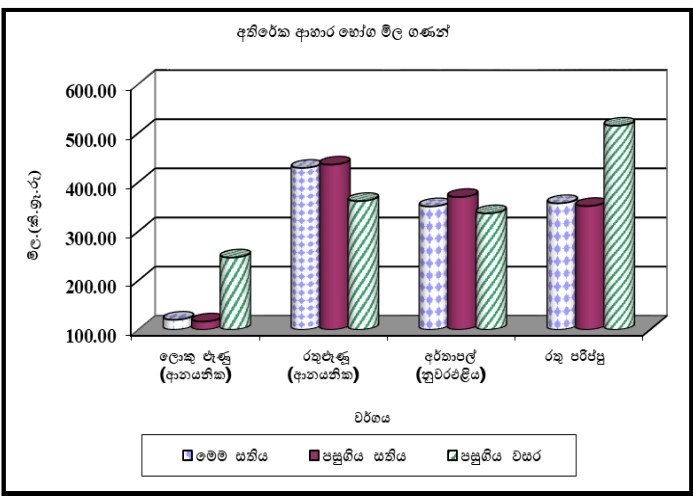

#### එළවළු



උත්සව සමය තුළ පැවති ඉහළ ඉල්ලුමක් සමග බොහොමයක් උඩරට සහ පහතරට එළවළු සඳහා මිල ගණන් ඉහළගොස් තිබුණි. උපරිම මිල පරාසය කිලෝවකට රු.580.00-1000.00ක් ලෙස මාළු මිරිස් සඳහා වාර්තා වූ අතර වම්බටු සඳහා කිලෝවකට රු.350.00-600.00ක මිලක් පැවතුණි. උඩරට එළවළු සඳහා උපරිම මිල ඉහළයාම කිලෝවකට රු.73.00ක් ලෙස කැරට සඳහා වාර්තා වූ අතර ගෝවා සඳහා එය කිලෝවකට රු.50.00ක් විය.

(පිටු අංක 04-05)

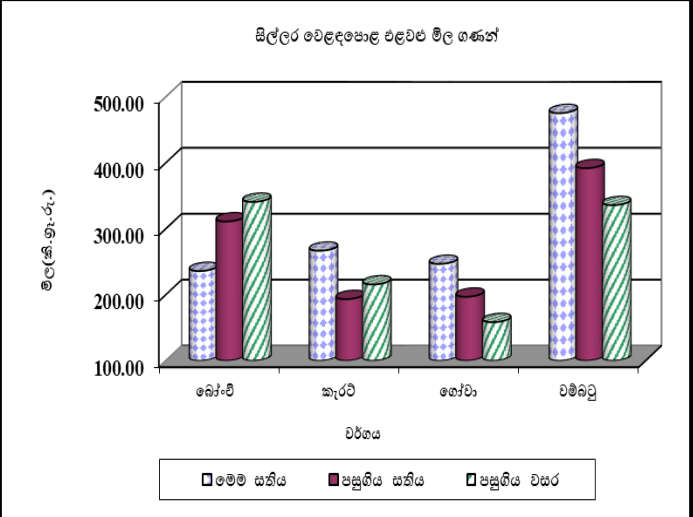

#### පොල්



ලොකු සහ කුඩා පොල් දෙවර්ගයේම මිල ගණන් ගෙඩියකට පිළිවෙලින් රු.4.00 සහ රු.1.00ක් ලෙස මිල ගණන් තවදුරටත් ඉහළගොස් තිබුණි.

(පිටු අංක 05)

#### බිත්තර



දුඹුරු සහ සුදු බිත්තර සඳහා මිල ගණන් හි සැලකිය යුතු වෙනසක් දක්නට නොලැබුණු අතර දුඹුරු බිත්තරයක් සඳහා මිල රු.54.00-56.00 අතර ද සුදු බිත්තරයක් සඳහා මිල රු.50.00-55.00 අතර ද පැවතුණි.

(පිටු අංක 08)

### සහල්

#### තොග වෙළඳපොළ

තොග සැපයුම ඉහළයාම හේතුවෙන් පළමු ශ්‍රේණිය සම්බා හැර අනෙකුත් සියලුම දේශීය සහල් වර්ගවල මිල ගණන් පහළගොස් තිබුණි. දෙවන ශ්‍රේණිය නාඩු සහ රතු කැකුළු යන දෙවර්ගයේම මිල ගණන් 2%කින් පහළගොස් තිබුණු අතර ඒවායේ මිල පරාසයන් පිළිවෙලින් කිලෝවකට රු.175.00-180.00ක් සහ රු.150.00-160.00ක් විය. කිරි සම්බා සහ පළමු ශ්‍රේණිය නාඩු යන දෙවර්ගයේම මිල ගණන් 1%කින් පහළගොස් තිබුණු අතර ඒවායෙහි මිල පරාසයන් පිළිවෙලින් කිලෝවකට රු.240.00-250.00ක් සහ රු.180.00-185.00ක් විය. දෙවන ශ්‍රේණිය සම්බා සහ සුදු කැකුළු කිලෝවක් සඳහා සාමාන්‍ය මිල ගණන් පිළිවෙලින් රු.203.00ක් සහ රු.170.00ක් ලෙස විය. තොග සැපයුම පහළයාම හේතුවෙන් පළමු ශ්‍රේණිය සම්බා මිල 1%කින් ඉහළගොස් තිබුණු අතර එහි මිල පරාසය කිලෝවකට රු.210.00-215.00ක් ලෙස සටහන් විය.

ආනයනික පොත්ති සම්බා සහ ආනයනික සුදු කැකුළු මිල ගණන් සැලකිය යුතු ලෙස වෙනස්වී නොතිබුණු අතර ඒවායේ කිලෝවක සාමාන්‍ය මිල ගණන් පිළිවෙලින් රු.204.00ක් සහ රු.177.00ක් විය.

පසුගිය වසරේ සමාන කාලපරිච්ඡේදය හා සැසඳීමේදී පළමු සහ දෙවන ශ්‍රේණිය නාඩු, රතු කැකුළු සහ සුදු කැකුළු සඳහා තොග මිල ගණන් 9%-22%ක් දක්වා පරාසයක පහළගොස් තිබුණු අතර පළමු සහ දෙවන ශ්‍රේණිය සම්බා සහ කිරි සම්බා මිල ගණන් 2%කින් ඉහළගොස් තිබුණි. පොත්ති සම්බා සහ ආනයනික සුදු කැකුළු මිල ගණන් පිළිවෙලින් 16%කින් සහ 14%කින් ඉහළගොස් තිබුණි.

### සිල්ලර වෙළඳපොළ

කිරි සම්බා හා සුදු කැකුළු මිල පිළිවෙලින් රු.1.00කින් හා රු.2.00කින් ඉහළගොස් ඇති අතර මිල පරාසයන් පිළිවෙලින් රු.260.00-270.00ක් සහ රු.180.00-200.00ක් විය. අනෙකුත් සියලුම දේශීය සහල් වර්ගවල මිල කිලෝවකට රු.1.00-3.00ක් අතර අගයකින් පහළගොස් ඇත. උපරිම මිල පහළයාම රතු කැකුළු සහල් සඳහා වාර්තා වූ අතර මිල පරාසය කිලෝවකට රු.170.00-190.00ක් විය. අවම මිල පහළයාම පළමු ශ්‍රේණිය නාඩු සහ දෙවන ශ්‍රේණිය නාඩු සඳහා වාර්තා වූ අතර මිල පරාසයන් පිළිවෙලින් කිලෝවකට රු.210.00-220.00ක් සහ රු.200.00-210.00ක් විය.

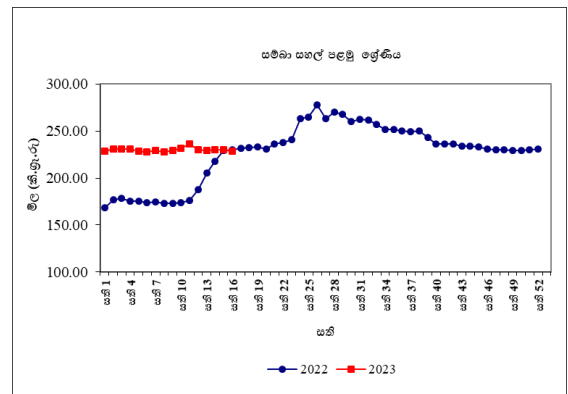

සියලුම ආනයනික සහල් වර්ගවල මිල කිලෝවකට රු.2.00-3.00ක් අතර අගයකින් ඉහළගොස් ඇති අතර මිල පරාසයන් ආනයනික සම්බා කිලෝවකට රු.215.00-230.00ක්, ආනයනික නාඩු කිලෝවකට රු.190.00-200.00ක් සහ ආනයනික සුදු කැකුළු කිලෝවකට රු.190.00-200.00ක් විය.

පසුගිය වසරේ සමාන කාලපරිච්ඡේදය හා සැසඳීමේදී කිරි සම්බා මිල 11%කින් ඉහළගොස් ඇති අතර සම්බා පළමු ශ්‍රේණිය සහ සම්බා දෙවන ශ්‍රේණිය මිල සාපේක්ෂව වෙනසක් සිදු වී නොමැති අතර අනෙකුත් සියලුම දේශීය සහල් වර්ග වල මිල 2%-21% අතර අගයකින් පහළගොස් ඇත.

**වී**

**ගොවියාට ලැබුණු මිල**

ප්‍රධාන වී නිෂ්පාදන ප්‍රදේශ කිහිපයකම වී වර්ග සඳහා වූ සාමාන්‍ය ගොවිපල මිල ගණන්හි සුළු වෙනස්වීම් වාර්තා විය. ඒ අනුව කෙටි වී (සම්බා ) මිල කිලෝවකට ඉහළයාමක් කුරුණෑගල, අනුරාධපුර සහ කලාවැව යන නිෂ්පාදන ප්‍රදේශවලින් වාර්තා වූ අතර කිලෝවකට රු.3.00-5.00ක් දක්වා මිල පහළයාමක් දෙහිඅත්තකණ්ඩිය සහ අම්පාර යන නිෂ්පාදන ප්‍රදේශවලින් වාර්තා විය. කෙටි වී සඳහා මිල පරාසය කිලෝවකට රු.95.00-111.00ක් ලෙස ප්‍රධාන නිෂ්පාදන ප්‍රදේශවලින් වාර්තා විය.

කීරි සම්බා වී මිල කිලෝවකට රු.1.00-4.00ක් ලෙස ඉහළයාමක් අනුරාධපුර, කලාවැව සහ කුරුණෑගල යන නිෂ්පාදන ප්‍රදේශවලින් වාර්තා විය. ඒ සඳහා මිල පරාසය කිලෝවකට රු.115.00-130.00ක් විය. එමෙන්ම සුදු දිග වී මිල ද කිලෝවකට රු.1.00-8.00 දක්වා ඉහළයාමක් නිෂ්පාදන ප්‍රදේශ කිහිපයකින්ම වාර්තා වූ අතර පිළිවෙලින් කිලෝවකට රු.7.00ක් සහ රු.1.00ක් ලෙස මිල පහළයාමක් අනුරාධපුර සහ දෙහිඅත්තකණ්ඩිය ප්‍රදේශවලින් වාර්තා විය. එහි මිල පරාසය කිලෝවකට රු.80.00-95.00ක් දක්වා විය. මේ අතර දිග රතු වී මිල කිලෝවකට රු.1.00-4.00ක් දක්වා පහළයාමක් හම්බන්තොට සහ ඇඹිලිපිටිය යන නිෂ්පාදන ප්‍රදේශවලින් වාර්තා වූ අතර කිලෝවකට රු.3.00ක මිල ඉහළයාමක් මාතර ප්‍රදේශයෙන් වාර්තා විය. දකුණු පළාතේ ප්‍රධාන වී නිෂ්පාදන ප්‍රදේශයන්ගෙන් රතු වී සඳහා කිලෝවකට රු.78.00-85.00ක් දක්වා මිල පරාසයක වාර්තා විය.

පසුගිය වසරේ සමාන කාලපරිච්ඡේදය සමඟ සැසඳීමේදී කෙටි වී, කීරි සම්බා, සුදු සහ රතු දිග වී යන සියලුම ප්‍රධාන වී වර්ග සඳහා වූ

සාමාන්‍ය ගොවිපල මිල 2%-29% දක්වා ඉහළගොස් ඇත.

**වියළි මිරිස්**

**තොග වෙළඳපොළ**

තොග සැපයුම පහළයාම හේතුවෙන් ආනයනික වියළි මිරිස් මිල 3%කින් ඉහළගොස් තිබුණු අතර එහි මිල පරාසය කිලෝවකට රු.1,060.00-1,100.00ක් විය.

පසුගිය වසරේ සමාන කාලපරිච්ඡේදය හා සැසඳීමේදී ආනයනික වියළි මිරිස් කිලෝවක තොග මිල 17%කින් පහළගොස් තිබුණි.

**සිල්ලර වෙළඳපොළ**

ආනයනික වියළි මිරිස් කිලෝවක මිල රු.11.00කින් පහළගොස් ඇති අතර එහි මිල පරාසය කිලෝවකට රු.1,180.00-1,400.00ක් විය.

පසුගිය වසරේ සමාන කාලපරිච්ඡේදය හා සැසඳීමේදී ආනයනික වියළි මිරිස් කිලෝවක සිල්ලර මිල 18%කින් පහළගොස් ඇත.

**චෑණු**

**තොග වෙළඳපොළ**

තොග සැපයුම පහළයාම හේතුවෙන් වේදාලන් රතුචෑණු සහ ආනයනික රතුචෑණු මිල ගණන් පිළිවෙලින් 8%කින් සහ 4%කින් ඉහළගොස් තිබුණු අතර ඒවායෙහි මිල පරාසයන් පිළිවෙලින් කිලෝවකට රු.380.00-400.00ක් සහ රු.330.00-350.00ක් ලෙස විය. සිනන් රතුචෑණු ද වෙළඳපොළ තුළ තිබුණු අතර එහි මිල පරාසය කිලෝවකට රු.250.00-260.00ක් ලෙස විය. තත්වයෙන් ඉහළ තොග වෙළඳපොළ තුළ පැවතීම හේතුවෙන් ආනයනික ලොකුචෑණු මිල 2%කින් ඉහළගොස් තිබුණු අතර එහි මිල පරාසය කිලෝවකට රු.85.00-95.00ක් විය.

පසුගිය වසරේ සමාන කාලපරිච්ඡේදය හා සැසඳීමේදී ආනයනික රතුචෑණු සඳහා තෝරා මිල 11%කින් ඉහළගොස් තිබුණු අතර

ආනයනික ලොකුළුණු මිල 50%කින් පහළගොස් තිබුණි.

### සිල්ලර වෙළඳපොළ

වේදාලන් හා ආනයනික රතුළුණු මිල පිළිවෙලින් කිලෝවකට රු.10.00කින් හා රු.8.00කින් පහළගොස් ඇති අතර මිල පරාසයන් පිළිවෙලින් කිලෝවකට රු.460.00-480.00ක් සහ රු.380.00-500.00ක් විය.

ආනයනික ලොකුළුණු මිල කිලෝවකට රු.4.00කින් ඉහළගොස් ඇති අතර මිල පරාසය කිලෝවකට රු.100.00-130.00ක් විය.

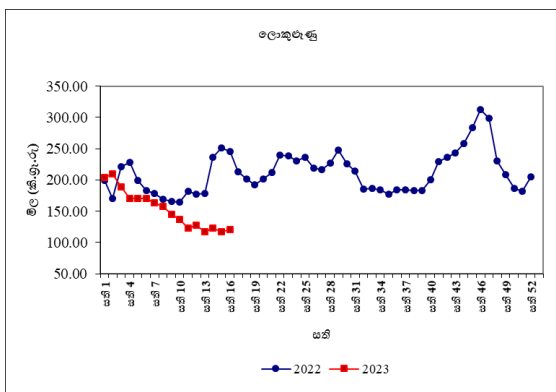

පසුගිය වසරේ සමාන කාලපරිච්ඡේදය හා සැසඳීමේදී ආනයනික රතුළුණු සඳහා සිල්ලර මිල 19%කින් ඉහළගොස් ඇති අතර ආනයනික ලොකුළුණු මිල 51% කින් පහළගොස් ඇත.

### අර්තාපල්

#### තොග වෙළඳපොළ

තොග සැපයුම ඉහළයාම හේතුවෙන් වැලිමඩ අර්තාපල් සහ නුවරඑළිය අර්තාපල් යන දෙවර්ගයේම මිල ගණන් 4%කින් පහළගොස් තිබුණු අතර ඒවායේ මිල පරාසයන් පිළිවෙලින් කිලෝවකට රු.230.00-240.00ක් හා රු.250.00-260.00ක් ද විය. තත්ත්වයෙන් ඉහළ තොග වෙළඳපොළ තුළ පැවතීම හේතුවෙන් ආනයනික අර්තාපල් මිල 3%කින් ඉහළගොස් තිබුණු අතර එහි මිල පරාසය කිලෝවකට රු.150.00-155.00ක් ලෙස විය.

පසුගිය වසරේ සමාන කාලපරිච්ඡේදය හා සැසඳීමේදී වැලිමඩ අර්තාපල් සහ නුවරඑළිය අර්තාපල් තොග මිල ගණන් පිළිවෙලින් 12%කින් හා 7%කින් ඉහළගොස් තිබුණු අතර ආනයනික අර්තාපල් මිල 13%කින් පහළගොස් තිබුණි.

### සිල්ලර වෙළඳපොළ

වැලිමඩ හා නුවරඑළිය අර්තාපල් මිල පිළිවෙලින් කිලෝවකට රු.8.00කින් හා රු.19.00කින් පහළගොස් ඇති අතර මිල පරාසය පිළිවෙලින් කිලෝවකට රු.280.00-300.00ක් සහ රු.320.00-380.00ක් විය. ආනයනික අර්තාපල් මිල පරාසය කිලෝවකට රු.170.00-180.00ක් විය.

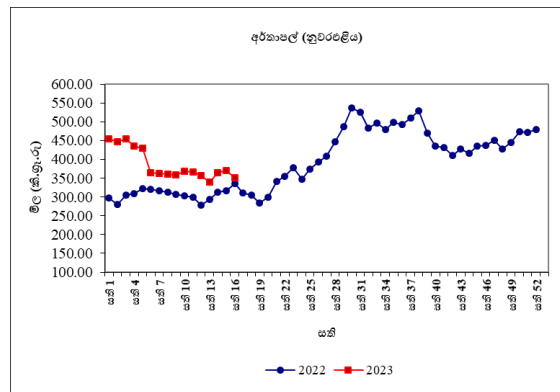

පසුගිය වසරේ සමාන කාලපරිච්ඡේදය හා සැසඳීමේදී නුවරඑළිය අර්තාපල් සඳහා සිල්ලර මිල 4%කින් ඉහළගොස් ඇති අතර ආනයනික අර්තාපල් මිල 24%කින් පහළගොස් ඇත.

### මාෂ හෝග

#### තොග වෙළඳපොළ

දේශීය තොග සැපයුම පහළයාම හේතුවෙන් මුංඇට මිල 2%කින් ඉහළගොස් තිබුණු අතර එහි මිල පරාසය කිලෝවකට රු.1,400.00-1,425.00ක් විය. ඕස්ට්‍රේලියානු තොග සැපයුම පහළයාම හේතුවෙන් රතු පරිප්පු මිල 1%කින් ඉහළගොස් තිබුණු අතර එහි මිල පරාසය කිලෝවකට රු.322.00-325.00ක් විය. ඉහළ තොග සැපයුම හේතුවෙන් සුදු කවපි සහ රතු කවපි මිල ගණන් පිළිවෙලින් 3%කින් සහ 1%කින් පහළගොස් තිබුණු අතර ඒවායේ කිලෝවක සාමාන්‍ය මිල ගණන් පිළිවෙලින්

රු.625.00ක් සහ රු.678.00ක් විය.

පසුගිය වසරේ සමාන කාලපරිච්ඡේදය හා සැසඳීමේදී මුංඟුට, රතු කවපි සහ සුදු කවපි සඳහා තොග මිල ගණන් පිළිවෙලින් 73%කින්, 37%කින් සහ 5%කින් ඉහළගොස් තිබුණු අතර රතු පරිප්පු මිල 29%කින් පහළගොස් තිබුණි.

**සිල්ලර වෙළඳපොළ**

මුංඟුට හා රතු පරිප්පු මිල පිළිවෙලින් කිලෝවකට රු.15.00කින් හා රු.6.00කින් ඉහළගොස් ඇති අතර මිල පරාසයන් පිළිවෙලින් කිලෝවකට රු.1,500.00-1,600.00ක් සහ රු.340.00-360.00ක් විය. සුදු කවපි සහ රතු කවපි මිල පිළිවෙලින් කිලෝවකට රු.11.00කින් සහ රු.13.00කින් පහළගොස් ඇති අතර මිල පරාසයන් රු.900.00-1,200.00ක් විය.

පසුගිය වසරේ සමාන කාලපරිච්ඡේදය හා සැසඳීමේදී රතු පරිප්පු මිල 31%කින් පහළගොස් ඇති අතර අනෙකුත් සියලුම මාංශ බෝගවල මිල 31%-41%ක් අතර අගයකින් ඉහළගොස් ඇත.

**එළවළු**

**තොග වෙළඳපොළ**

උත්සව සමයේ අවසානයත් සමඟ සිදුවූ සැපයුම පහළයාම හේතුවෙන් බොහොමයක් එළවළු වර්ගවල මිල ගණන් ඉහළගොස් ඇත. උඩරට එළවළු පිළිබඳව සැලකීමේදී නුවරඑළිය ප්‍රදේශයෙන් ලැබුණු තත්ත්වයෙන් ඉහළ තොග සැපයුම හේතුවෙන් කැරට් සහ ගෝවා මිල පිළිවෙලින් 76%කින් සහ 67%කින් ඉහළගොස් තිබුණි. තවද, සැපයුම පහළයාම හේතුවෙන් ලීක්ස්, රාබු, බීටරූට් සහ නෝකෝල් මිල 10%-45% අතර පරාසයක ඉහළගොස් තිබුණි. කෙසේ නමුත් වැලිමඩ සහ බණ්ඩාරවෙල ප්‍රදේශවලින් ලැබුණු ඉහළ සැපයුම හේතුවෙන් බෝංචි මිල 44%කින් පහළගොස් තිබුණි.

ඉහළ සැපයුම හේතුවෙන් තක්කාලි මිල 23%කින් පහළගොස් තිබුණු අතර උත්සව සමයේ පැවතුණු ඉහළ ඉල්ලුම හේතුවෙන් මාළුමිරිස් මිල 34%කින් ඉහළගොස් තිබුණි.

පහතරට එළවළු පිළිබඳව සැලකීමේදී උත්සව සමයේ පැවතුණු ඉහළ ඉල්ලුම හේතුවෙන් උපරිම මිල ඉහළයාම 32%ක් ලෙස වම්බදු සඳහා වාර්තා විය. තවද පහළ සැපයුම හේතුවෙන් වැටකොළ, අළු කෙසෙල්, පිපිඤ්ඤා සහ කරවිල මිල 2%-10% අතර පරාසයක ඉහළගොස් තිබුණි. කෙසේ නමුත් ඉහළ සැපයුම හේතුවෙන් මෑ කරල් සහ පතෝල මිල පිළිවෙලින් 30%කින් සහ 18%කින් පහළගොස් තිබුණි.

අමු මිරිස් සහ දෙහි මිල ගණන් ද උත්සව සමයේ පැවතුණු ඉහළ ඉල්ලුම හේතුවෙන් පිළිවෙලින් 12%කින් සහ 88%කින් ඉහළගොස් තිබුණි.

පසුගිය වසරේ සමාන කාලපරිච්ඡේදය හා සසඳා බලන විට දී එළවළු වර්ග බොහොමයක මිල ගණන් ඉහළගොස් ඇති අතර උපරිම මිල ඉහළයාම 209%ක් ලෙස අළු කෙසෙල් සඳහා වාර්තා විය.

**සිල්ලර වෙළඳපොළ**

තොග මිල ඉහළයාමත් සමඟ බොහොමයක් එළවළු වර්ග වල සිල්ලර මිල ඉහළගොස් ඇත. උඩරට එළවළු වර්ග පිළිබඳව සැලකීමේදී උපරිම මිල ඉහළයාම කිලෝවකට රු.73.00ක් ලෙස කැරට් සඳහා වාර්තා වූ අතර, ගෝවා මිල කිලෝවකට රු.50.00කින් ඉහළගොස් තිබුණි. තවද ලීක්ස්, බීටරූට්, නෝකෝල් හා රාබු යන එළවළු වර්ග සඳහා මිල ඉහළයාම කිලෝවකට රු.34.00-39.00ක් අතර පරාසයක වාර්තා විය. කෙසේ නමුත් බෝංචි මිල කිලෝවකට රු.75.00කින් පහළගොස් තිබුණි.

තක්කාලි මිල කිලෝවකට රු.49.00කින්

පහළගොස් තිබුණු අතර මාළුමිරිස් මිල කිලෝවකට රු.116.00ක් ලෙස ඉහළගොස් තිබුණි.

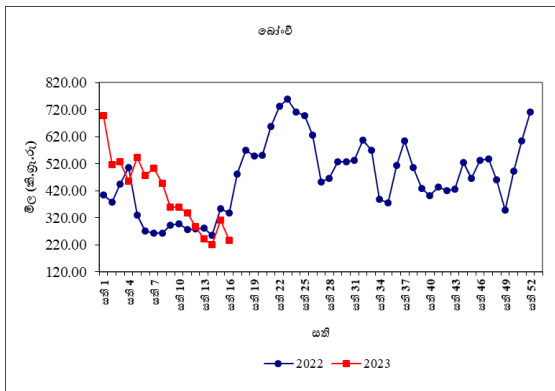

පහතරට එළවළු පිළිබඳව සැලකීමේදී උපරිම මිල ඉහළයාම කිලෝවකට රු.84.00ක් ලෙස වම්බටු සඳහා වාර්තා වූ අතර, පිපිඤ්ඤා මිල කිලෝවකට රු.18.00කින් ඉහළගොස් තිබුණි.

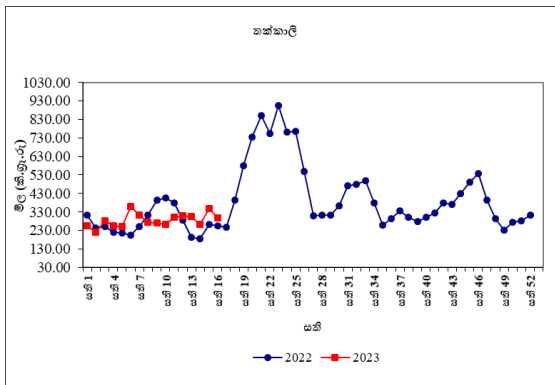

තවද වැටකොළ, කරවිල සහ අළු කෙසෙල් යන එළවළු වර්ග සඳහා මිල ඉහළයාම කිලෝවකට රු.1.00-6.00ක් අතර පරාසයක වාර්තා විය.

කෙසේ නමුත් බණ්ඩක්කා, පතෝල, මැකරල් සහ වට්ටක්කා යන එළවළු වර්ග සඳහා මිල පහළයාම කිලෝවකට රු.12.00-24.00ක් අතර පරාසයක වාර්තා විය. තවද, අමුමිරිස් සහ දෙහි මිල පිළිවෙලින් කිලෝවකට රු.84.00කින් සහ රු.234.00කින් ඉහළගොස් තිබුණි.

පසුගිය වසරේ සමාන කාලපරිච්ඡේදය හා සැසඳීමේදී බොහොමයක් එළවළු වර්ගවල සිල්ලර මිල ඉහළගොස් ඇති අතර උපරිම මිල

ඉහළයාම 90%ක් ලෙස අළු කෙසෙල් සඳහා වාර්තා විය.

### පොල්

#### තොග වෙළඳපොළ

ලොකු සහ කුඩා පොල් ගෙඩියක මිල පිළිවෙලින් 9%කින් හා 5%කින් තවදුරටත් ඉහළගොස් තිබුණු අතර මිල පරාසයන් ලොකු පොල් ගෙඩියක් සඳහා රු.100.00-105.00ක් ලෙස ද කුඩා පොල් ගෙඩියක් සඳහා රු.85.00-95.00ක් ලෙස වාර්තා විය.

පසුගිය වර්ෂයේ සමාන කාලපරිච්ඡේදය හා සැසඳීමේදී ලොකු සහ කුඩා පොල් ගෙඩියක තොග මිල පිළිවෙලින් 32%කින් සහ 24%කින් ඉහළගොස් ඇත.

#### සිල්ලර වෙළඳපොළ

ලොකු සහ කුඩා පොල් ගෙඩියක මිල පිළිවෙලින් රු.4.00කින් හා රු.1.00කින් ඉහළගොස් තිබුණි. මිල පරාසයන් ලොකු පොල් ගෙඩියක් සඳහා ගෙඩියකට රු.110.00-130.00ක් ලෙස ද, කුඩා පොල් ගෙඩියක් සඳහා ගෙඩියකට රු.85.00-100.00ක් ලෙස ද වාර්තා විය.

පසුගිය වසරේ සමාන කාලපරිච්ඡේදය හා සැසඳීමේදී ලොකු සහ කුඩා පොල් ගෙඩියක මිල පිළිවෙලින් 33%කින් හා 26%කින් ඉහළගොස් තිබුණි.

### පලතුරු

#### තොග වෙළඳපොළ

ප්‍රමාණවත් තොග නොමැතිවීම හේතුවෙන් පලතුරු වර්ග රැසක මිල ඉහළගොස් පැවතුණි. උපරිම මිල ඉහළයාම බෙලි සඳහා 39%ක් ලෙස වාර්තා වූ අතර ප්‍රමාණවත් තොග නොමැති වීම එයට හේතුවිය. අලිගැටපේර සඳහා 34%ක මිල ඉහළයාමක් ගුණාත්මක තොග පැවතීමෙන් වාර්තා විය. ආනයනික මිදි සඳහා 24%ක මිල ඉහළයාමක් වාර්තා වූ අතර ඕස්ට්‍රේලියානු හා දකුණු අප්‍රිකානු මිදි තොග පැවතීම එයට හේතුවිය. එමෙන්ම පැණි දොඩම් සහ දිවුල් සඳහා පිළිවෙලින් 23%ක හා

12%ක මිල ඉහළයාමක් වාර්තා වූ අතර ප්‍රමාණවත් තොග නොමැති වීම එයට හේතුවිය. වැල් දොඩම්, තැඹිලි සහ කොලිකුට්ටු කෙසෙල් සඳහා 5%ක මිල ඉහළයාමක් සීමිත තොග ලැබීමෙන් වාර්තා විය. මීට අමතරව බෙට්ටි අඹ සඳහා 7%ක මිල ඉහළයාමක් ද ඇත. සියලුම ප්‍රමාණයේ අන්තෘප්ති සඳහා 2%ක මිල ඉහළයාමක් ද වාර්තා වීමට ගුණාත්මක තොග පැවතීම හේතුවිය.

කෙසේ වුවත්, කර්තකොලොම්බන් අඹ සඳහා 15%ක මිල පහළයාමක් වාර්තා වූ අතර අස්වනු සමයේ ආරම්භය සමඟ ප්‍රමාණවත් තොග පැවතීම එයට හේතුවිය. පැපොල් සඳහා 10%ක මිල පහළයාමක් වාර්තා වූ අතර ප්‍රමාණවත් තොග පැවතීම එයට හේතුවිය. මීට අමතරව කෝලිකුට්ටු හැර අනෙකුත් සියලුම කෙසෙල් වර්ග සඳහා 3%-14% අතර පරාසයක මිල පහළගොස් පැවති අතර එයට අලුත් අවුරුදු සමය අවසන් වීමත් සමඟ ඉල්ලුම පහළයාම හේතුවිය.

පසුගිය වසරේ සමාන කාලපරිච්ඡේදය හා සැසඳීමේදී පලතුරු වර්ග රැසක තොග මිල ඉහළගොස් පැවති අතර උපරිම මිල ඉහළයාම ආනමාළු කෙසෙල් සඳහා 136%ක් ලෙස වාර්තා විය.

**සිල්ලර වෙළඳපොළ**

ඉහළගිය තොග මිලට සාපේක්ෂව බොහොමයක් පලතුරු වර්ගයන්හි සිල්ලර මිල ගණන් ද ඉහළගොස් තිබුණි. ඒ අනුව උපරිම මිල ඉහළයාම කිලෝවකට රු.20.00ක් ලෙස ආනයනික මිදි සඳහා වාර්තා වූ අතර ගුණාත්මයෙන් ඉහළ තොග වෙළඳපොළෙහි පැවතීම එයට හේතුවිය. දිවුල්, පැණි දොඩම් සහ අලිගැටපේර මිල ගණන් ගෙඩියකට රු.8.00-13.00ක් දක්වා පරාසයක ඉහළගොස් ඇති අතර සීමිත සැපයුමක් පැවතීම එයට හේතුවිය. ඉල්ලුම ඉහළයාම හේතුවෙන් සීනි, කෝලිකුට්ටු සහ ඇඹුල් කෙසෙල් මිල ගණන්

කිලෝවකට රු.3.00-8.00ක් දක්වා පරාසයක ඉහළගොස් තිබුණි.

මේ අතර, සැපයුම ඉහළයාම හේතුවෙන් සියලුම ප්‍රමාණයේ අන්තෘප්ති මිල ගණන් ගෙඩියකට රු.30.00-52.00ක් දක්වා පරාසයක පහළගොස් තිබුණි. කර්තකොලොම්බන් අඹ මිල ගෙඩියකට රු.5.00ක් ලෙස පහළගොස් ඇත. ප්‍රමාණවත් තොග පැවතීම හේතුවෙන් පැපොල් මිල කිලෝවකට රු.2.00ක් ලෙස පහළගොස් ඇති බව වාර්තා විය.

පසුගිය වසරේ සමාන කාලපරිච්ඡේදය හා සැසඳීමේදී සියලුම පලතුරු වර්ගයන්ගේ සිල්ලර මිල ගණන් ඉහළගොස් තිබූ අතර උපරිම මිල ඉහළයාම 120%ක් ලෙස විලාඩ් අඹ සඳහා වාර්තා විය.

**මාළු**

**තොග වෙළඳපොළ**

ඉල්ලුමට සාපේක්ෂව තොග සැපයුම ඉහළයාම හේතුවෙන් සියළුම මාළු වර්ගයන්හි තොග මිල ගණන් පහළගොස් ඇත. තිරිකුණාමලය සහ මන්නාරම අවට මුහුදු ප්‍රදේශ වලින් තොග සැපයුම ඉහළයාමත් සමඟ උපරිම මිල පහළයාම 62%ක් ලෙස සාලයා සඳහා වාර්තා විය. එහි මිල පාරසය කිලෝවක සඳහා රු.150.00-350.00 අතර පැවතුණි. කල්පිටිය හා මුලතිව් යන ආශ්‍රිත වෙරළබඩ ප්‍රදේශ වලින් තොග සැපයුම ඉහළයාමත් සමඟ හුරුල්ලා හි මිල 34%කින් පහළගොස් ඇති අතර එහි මිල පරාසය කිලෝවකට රු.450.00-720.00 අතර පැවතුණි. මන්නාරම වාලව්වෙන හා කල්මුණේ යන වෙරළබඩ ප්‍රදේශ වලින් තොග සැපයුම ඉහළයාමත් සමඟ තෝරා මිල 30%කින් පහළගොස් ඇති අතර එහි මිල පරාසය කිලෝවක සඳහා රු.1,300.00-1,750.00 අතර පැවතුණි. තවද, ත්‍රිකුණාමලය මීගමුව හා බේරුවල යන වෙරළාශ්‍රිත ප්‍රදේශ වලින් පැවති තොග සැපයුම ඉහළයාමත් සමඟ තලපත්, පරව්, කෙලවල්ලා හා බලයා හි තොග

මිල ගණන් 18%-23% අතර ප්‍රමාණයකින් පහළගොස් ඇත.

පසුගිය වසරේ සමාන කාල පරිච්ඡේදය සමග සැසඳීමේදී සියලුම මාළු වර්ග වල තොග මිල ගණන් 13%-22% අතර ප්‍රමාණයකින් ඉහළගොස් ඇති අතර උපරිම මිල ඉහළයාම කෙලවල්ලා සඳහා සටහන් විය.

### සිල්ලර වෙළඳපොළ

තොග මිල පහළයාමත් සමග ඉස්සා හැර අනෙකුත් සියලුම මාළු වර්ග වල සිල්ලර මිල ද සැලකිය යුතු ලෙස පහළගොස් ඇති අතර ඉහළ සැපයුමක් පැවතීම හා ඉල්ලු පහළයාම මෙයට හේතු විය. උපරිම මිල පහළයාම තෝරා සහ පරවි සඳහා වාර්තා වූ අතර එය කිලෝවකට රු.440.00-442.00 අතර පරාසයක් දක්වා විය. සාලයා සහ බලයා සඳහා මිල පිළිවෙලින් කිලෝවකට රු.205.00කින් පහළගොස් ඇත. අනෙකුත් මාළු වර්ග වල මිල කිලෝවකට රු.103.00-161.00 අතර පරාසයක් තුළ පහළගොස් ඇත.

ඉස්සා මිල කිලෝවකට රු.142.00කින් ඉහළගොස් ඇත.

පසුගිය වසරේ සමාන කාල පරිච්ඡේදය සමග සැසඳීමේදී සියලුම මාළු වර්ග වල සිල්ලර මිල 6%-43% අතර පරාසයක් තුළ ඉහළගොස් ඇති අතර උපරිම මිල ඉහළයාම ඉස්සා සඳහා වාර්තා විය.

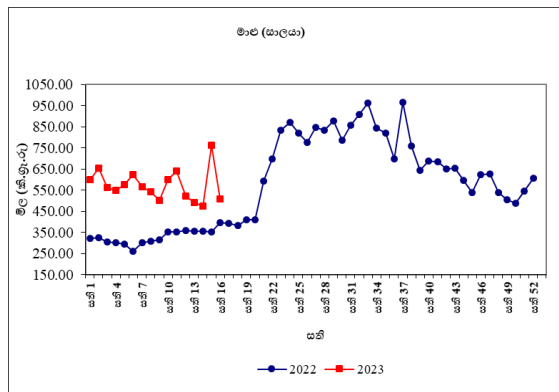

### කරවල

#### තොග වෙළඳපොළ

දේශීය කරවල සැපයුම ඉහළයාම හේතුවෙන් බොහොමයක් දේශීය හා ආනයනික කරවල වර්ගයන් හි තොග මිල ගණන් පහළ ගොස් ඇත. මීගමුව හා බේරුවල යන ප්‍රදේශ වලින් පැවති තොග සැපයුම ඉහළයාමත් සමග උපරිම මිල පහළයාම 9%ක් ලෙස දේශීය බලයා සඳහා වාර්තා විය. එහි මිල පරාසය කිලෝවකට සඳහා රු.850.00-1000.00 අතර පැවතුණි. මුලතිව් හා හලාවත යන ප්‍රදේශ වලින් පැවති තොග සැපයුම ඉහළයාමත් සමග දේශීය සාලයා මිල 8%කින් පහළගොස් ඇති අතර එහි මිල පරාසය කිලෝවකට සඳහා රු.540.00-620.00 අතර පැවතුණි. එසේම ත්‍රිකුණාමලය, මන්නාරම හා මීගමුව යන ප්‍රදේශ වලින් පැවති තොග සැපයුම ඉහළයාමත් සමග දේශීය හාල්මැස්සා මිල 7%කින් පහළගොස් ඇති අතර එහි මිල පරාසය කිලෝවකට සඳහා රු.1,100.00-1,240.00 අතර පැවතුණි. තවද, ඉරානය, ඕමානය හා පකිස්තානය යන රටවලින් තොග සැපයුම ඉහළයාමත් සමග ආනයනික හාල්මැස්සන් සහ ආනයනික අංගුඵවා මිල 6%කින් පහළගොස් ඇති අතර ඒවායෙහි මිල පරාසය පිළිවෙලින් කිලෝවකට රු.720.00-850.00 සහ රු.1650.00-1740.00 අතර පැවතුණි.

පසුගිය වසරේ සමාන කාලපරිච්ඡේදය හා සැසඳීමේදී බොහොමයක් කරවල වර්ගයන්හි තොග මිල 6%-43% අතර පරාසයක් තුළ ඉහළගොස් ඇති අතර උපරිම මිල ඉහළයාම දේශීය සාලයා සඳහා වාර්තා විය.

### සිල්ලර වෙළඳපොළ

තොග මිල පහළයාමත් සමග සියළුම කරවල වර්ග වල සිල්ලර මිල ද පහළගොස් ඇති අතර ඉල්ලුම පහළයාම මෙයට හේතු විය. උපරිම මිල පහළයාම කිලෝවකට රු.174.00ක් ලෙස දේශීය හාල්මැස්සා සඳහා ද කිලෝවකට



රු.160.00ක් ලෙස අභුච්චා සඳහා ද වාර්තා විය. අනෙකුත් කරවල වර්ග වල මිල කිලෝවකට රු.34.00-82.00 අතර පරාසයක් තුළ පහළගොස් ඇත.

පසුගිය වසරේ සමාන කාලපරිච්ඡේදය හා සැසඳීමේදී ආනයනික භාල්මැස්සා හැර අනෙකුත් සියලුම කරවල වර්ගයන්හි මිල 31%-27% අතර පරාසයක් තුළ ඉහළගොස් ඇති අතර උපරිම මිල ඉහළයාම අංභුච්චා සඳහා වාර්තා විය.

**බිත්තර**

**තොග වෙළඳපොළ**

මෙම සතිය තුළ වෙළඳපොළෙහි දුඹුරු බිත්තර දක්නට නොලැබුණු අතර සුදු බිත්තරයක මිල 3%කින් ඉහළගොස් ඇත. එසේම සුදු බිත්තරයක මිල පරාසය රු.50.00-53.00ක් අතර පැවතුණි.

පසුගිය වසරේ සමාන කාලපරිච්ඡේදය හා සැසඳීමේදී සුදු බිත්තරයක තොග මිල 127%කින් ඉහළගොස් ඇත.

**සිල්ලර වෙළඳපොළ**

දුඹුරු සහ සුදු බිත්තර දෙවර්ගයෙහිම සිල්ලර මිල පිළිවෙලින් බිත්තරයකට රු.1.00කින් ඉහළගොස් ඇති අතර මිල පරාසය රු.54.00-56.00 දක්වා විය. සුදු බිත්තර වල මිල සැලකිය යුතු ලෙස වෙනස් වී නොමැති අතර මිල පරාසය රු.50.00-55.00 දක්වා විය.

පසුගිය වසරේ සමාන කාලපරිච්ඡේදය හා සැසඳීමේදී දුඹුරු සහ සුදු බිත්තර දෙවර්ගයෙහිම මිල 109% හා 110% ක පරාසයක් තුළ ඉහළගොස් ඇත.

**මස්**

**සිල්ලර වෙළඳපොළ**

සම රහිත බ්‍රොයිලර් කුකුළු මස් වල මිල කිලෝවකට රු.136.00කින් ඉහළගොස් ඇති අතර උත්සව සමය හේතුවෙන් මිල ඉහළදමා ඇත. එළු මස් සහ සම රහිත කිරි කුකුළු මස්

වල මිල ද පිළිවෙලින් කිලෝවකට රු.33.00කින් සහ රු.11.00කින් ඉහළගොස් ඇත.

ඌරුමස් මිල කිලෝවකට රු.24.00කින් පහළගොස් ඇති අතර ඉල්ලුම පහළයාම මෙයට හේතුවිය. හරක් මස් මිල සැලකිය යුතු ලෙස වෙනස් වී නොමැත.

පසුගිය වසරේ සමාන කාලපරිච්ඡේදය හා සැසඳීමේදී සියලුම මස් වර්ගවල සිල්ලර මිල 37%-79% අතර පරාසයක් තුළ ඉහළගොස් ඇත.

**සටහන**

සෑම සිකුරාදාවකම නිකුත් කෙරෙන ආහාර ද්‍රව්‍ය විවරණිකාවෙහි, අත්‍යවශ්‍ය ආහාර ද්‍රව්‍යයන්හි තොග සහ සිල්ලර මිලෙහි වෙනස්වීම්, පරාසයන් සහ සාමාන්‍යයන් ඇතුළු වෙළඳපොළ තොරතුරු ඉදිරිපත් කෙරේ. මේ සඳහා කොළඹ සහ අවට වෙළඳපොළවල් නවයකින් ද, දිවයිනේ වෙනත් ප්‍රධාන වෙළඳපොළවල් කිහිපයකින් ද තොරතුරු රැස් කරනු ලැබේ.

මෙහි දක්වා ඇති මිල වෙනස්කම් ගණනය කර ඇත්තේ පසුගිය සතියට සාපේක්ෂ වශයෙනි. එසේ නොවන අවස්ථාවලදී ඒ බව විශේෂයෙන් සඳහන් කර ඇත.

තොග මිල ගණන් සතියේ අභහරුවාදා සහ සිකුරාදා යන දෙදින තුළ දී ද, සිල්ලර මිල ගණන් සිකුරාදා සඳුදා සහ අභහරුවාදා යන දෙදින තුළ දී ද රැස් කෙරේ.

**වග අංක 01: සලකා බලන කොඟ වෙළඳපොලවල සහල් මිල ගණන් (කිලෝ 50ක් සඳහා රුපියල්)**

සති අංක 16: 14 - 20 අප්‍රේල් 2023

ප්‍රදේශ	සහල් වර්ග													
	සම්බා 1		සම්බා 2		කීරි සම්බා		නාඩු 1		නාඩු 2		රතු කැකුළු		සුදු කැකුළු	
කොළඹ	10500	10750	10000	10400	12000	12500	9000	9250	8750	9000	7500	8000	8250	8750
දිවුලපිටිය	10500	11200	9200	9600	12250	12400	9250	10700	8500	9000	8000	8000	8250	8600
කුරුණෑගල	10500	11250	-	-	12750	12850	10450	10500	8250	8300	8750	9750	8150	8250
නිකවැරටිය	11150	11400	9500	10250	12000	12750	10600	10700	8200	8250	7950	7950	7950	8250
බදුල්ල	-	-	-	-	-	-	9500	9750	-	-	7250	7500	8000	8250
පුත්තලම	11200	11300	-	-	12250	12750	10400	10750	8250	8750	9000	9750	8250	8500
දඹුල්ල	11250	11300	10500	10600	12500	12600	10550	10650	8500	8750	9250	9500	8000	8500
අනුරාධපුරය	10750	11350	-	-	12250	12750	10250	10750	9000	9500	9250	9750	8500	9250
තඹිත්තේගම	10500	10500	-	-	12750	12750	-	-	8600	8750	-	-	8250	8250
පොළොන්නරුව	11250	11300	-	-	12700	12750	10700	10800	10250	10250	-	-	9000	9250
කළුතර	10900	11000	-	-	12250	12400	-	-	9150	9250	8000	8250	8500	8750
අම්පාර	11500	11500	-	-	-	-	8750	8750	-	-	7750	7750	8000	8000
නුවර	11000	11200	10250	10500	12750	12800	9750	10000	8900	9250	8500	8750	8750	9000
මොණරාගල	10750	11250	-	-	12250	12750	10500	10750	9750	10000	7250	7750	7750	8250
කෑගල්ල	-	-	-	-	-	-	-	-	-	-	-	-	-	-
දෙහිඅත්තකණ්ඩිය	11250	11750	-	-	12250	12750	9750	10750	-	-	8000	8000	8000	9000
හම්බන්තොට	11250	11250	-	-	12500	12750	-	-	-	-	7250	7500	8250	8500
මාතර	10900	11100	-	-	12500	12750	9600	10000	-	-	7150	7500	8500	8700
ගාල්ල	11250	11250	-	-	12750	12850	10500	10500	-	-	7000	7750	7750	8500
මීගොඩ	-	-	-	-	-	-	-	-	-	-	-	-	-	-
තිස්සමහාරාමය	-	-	-	-	-	-	-	-	8750	9000	6750	7000	8250	8500
ඇඹිලිපිටිය	10650	10700	10500	10600	12500	12750	10500	10600	-	-	6900	7000	8200	8400
යාපනය	10750	10900	10400	10500	12250	12500	10000	10500	9000	9400	8250	8500	-	-
වවුනියාව	10750	10850	-	-	12250	12350	10000	10500	-	-	9000	9200	-	-
මන්නාරම	10750	11000	-	-	12000	12500	10500	10750	9000	9250	8250	8500	9000	9250
කිලිනොච්චිය	10500	10750	-	-	12500	12800	9250	9500	9000	9250	7500	7750	8500	8750
මුලතිවු	11000	11250	-	-	12500	12750	10000	10500	8750	9000	7250	7750	-	-
මඩකලපුව	10600	10750	-	-	12500	12650	-	-	9200	9250	8250	8400	8750	8800
ත්‍රිකුණාමලය	10500	10750	10000	10350	12000	12500	-	-	9000	9500	8750	9250	8750	9250
ගලෙන්බිඳුණුවැව	10750	11250	-	-	12500	12750	9750	10750	9000	9500	9250	9250	8250	8750
මාතලේ	11250	11300	10700	10800	12600	12800	10250	10700	8750	8900	9250	9500	8000	8250

09

**වග අංක 02: සලකා බලන පිල්ලර වෙළඳපොලවල සහල් මිල ගණන් (කිලෝවකට රුපියල්)**

සති අංක 16: 14 - 20 අප්‍රේල් 2023

ප්‍රදේශ	සහල් වර්ග													
	සමබා 1		සමබා 2		කිරි සමබා		නාඩු 1		නාඩු 2		රතු කැකුළු		සුදු කැකුළු	
කොළඹ	220.00	230.00	210.00	220.00	260.00	270.00	210.00	220.00	200.00	210.00	170.00	190.00	180.00	200.00
ගම්පහ	225.00	230.00	205.00	215.00	260.00	260.00	215.00	220.00	185.00	200.00	190.00	200.00	180.00	200.00
කුරුණෑගල	220.00	230.00	-	-	260.00	260.00	210.00	210.00	200.00	200.00	180.00	200.00	175.00	180.00
නිකවැරටිය	220.00	230.00	-	-	250.00	260.00	210.00	220.00	165.00	180.00	200.00	200.00	168.00	200.00
දඹුල්ල	228.00	230.00	215.00	220.00	255.00	260.00	214.00	215.00	180.00	190.00	195.00	200.00	180.00	185.00
අනුරාධපුරය	220.00	230.00	-	-	250.00	260.00	210.00	220.00	190.00	200.00	200.00	200.00	180.00	195.00
තඹින්නේගම	230.00	230.00	200.00	220.00	260.00	270.00	220.00	220.00	180.00	190.00	200.00	200.00	170.00	180.00
පොළොන්නරුව	230.00	230.00	-	-	260.00	260.00	218.00	220.00	210.00	210.00	190.00	195.00	190.00	200.00
කළුතර	225.00	230.00	-	-	260.00	265.00	210.00	215.00	-	-	165.00	170.00	193.00	200.00
බදුල්ල	-	-	-	-	260.00	260.00	210.00	215.00	200.00	205.00	150.00	155.00	165.00	170.00
කැපේටිපොළ	217.00	222.00	210.00	212.00	265.00	270.00	210.00	212.00	187.00	190.00	147.00	150.00	155.00	158.00
මොණරාගල	220.00	230.00	-	-	250.00	260.00	215.00	220.00	200.00	205.00	155.00	160.00	165.00	170.00
කෑගල්ල	230.00	230.00	-	-	260.00	260.00	215.00	220.00	180.00	210.00	200.00	200.00	190.00	200.00
අම්පාර	230.00	230.00	-	-	260.00	270.00	220.00	220.00	180.00	190.00	160.00	160.00	160.00	165.00
දෙහිඅත්තණ්ඩිය	230.00	230.00	-	-	260.00	260.00	220.00	220.00	200.00	200.00	160.00	165.00	165.00	200.00
නුවරඑළිය	218.00	220.00	210.00	215.00	265.00	270.00	210.00	212.00	186.00	190.00	155.00	158.00	156.00	160.00
නුවර	230.00	230.00	218.00	220.00	260.00	265.00	218.00	220.00	195.00	205.00	185.00	190.00	185.00	200.00
පුත්තලම	230.00	230.00	-	-	250.00	260.00	212.00	220.00	170.00	185.00	180.00	200.00	170.00	177.00
හම්බන්තොට	230.00	230.00	-	-	250.00	260.00	-	-	-	-	148.00	155.00	170.00	175.00
රත්නපුරය	228.00	230.00	-	-	-	-	210.00	220.00	200.00	200.00	155.00	162.00	180.00	184.00
මාතර	230.00	230.00	-	-	255.00	260.00	215.00	220.00	-	-	145.00	155.00	175.00	180.00
ගාල්ල	230.00	230.00	-	-	260.00	260.00	220.00	220.00	-	-	150.00	160.00	160.00	175.00
තිස්සමහාරාමය	-	-	-	-	-	-	-	-	180.00	185.00	140.00	145.00	170.00	175.00
මීගොඩ (අ. ම.)	220.00	225.00	-	-	250.00	260.00	-	-	190.00	200.00	164.00	170.00	170.00	190.00
ඇඹිලිපිටිය	220.00	230.00	210.00	215.00	255.00	270.00	210.00	220.00	200.00	205.00	140.00	150.00	175.00	180.00
යාපනය	220.00	230.00	-	-	250.00	265.00	210.00	220.00	190.00	200.00	175.00	190.00	-	-
වවුනියාව	220.00	225.00	-	-	255.00	260.00	218.00	225.00	-	-	190.00	200.00	200.00	200.00
මන්නාරම	225.00	230.00	-	-	255.00	260.00	220.00	230.00	189.00	200.00	175.00	185.00	190.00	200.00
කිලිනොච්චිය	225.00	230.00	-	-	265.00	270.00	205.00	210.00	190.00	200.00	160.00	165.00	180.00	190.00
මුලතිව්	230.00	235.00	-	-	260.00	265.00	210.00	220.00	180.00	190.00	150.00	160.00	-	-
මඩකලපුව	-	-	260.00	265.00	218.00	220.00	-	-	190.00	194.00	170.00	175.00	180.00	185.00
ත්‍රිකුණාමලය	220.00	230.00	-	-	250.00	258.00	-	-	190.00	200.00	180.00	195.00	175.00	185.00
හඟුරන්කොත	220.00	230.00	210.00	216.00	260.00	270.00	214.00	220.00	180.00	205.00	155.00	170.00	165.00	190.00
වේයන්ගොඩ	230.00	230.00	210.00	215.00	260.00	260.00	220.00	220.00	180.00	200.00	170.00	190.00	180.00	190.00
ගලෙන්බිඳුණුවැව	220.00	230.00	-	-	260.00	260.00	220.00	220.00	190.00	200.00	200.00	200.00	175.00	180.00
බණ්ඩාරවෙල	-	-	210.00	215.00	255.00	260.00	-	-	200.00	205.00	160.00	165.00	170.00	175.00
මාතලේ	228.00	230.00	218.00	220.00	258.00	260.00	215.00	220.00	180.00	195.00	190.00	200.00	170.00	180.00

10

**වග අංක 04: සලකා බලන කොඟ වෙළඳපොලවල අතිරේක ආහාර ද්‍රව්‍ය වල මිල ගණන් (කිලෝ 50කට රුපියල්)**

**සති අංක 16: 14 - 20 අප්‍රේල් 2023**

11

ප්‍රදේශ	වියළි මිටිස්		රතු එණු		ලොකු එණු	අර්තාපල්			ධාන්‍ය වර්ග		
	ආනයනික	ආනයනික	දේශීය	දේශීය		ආනයනික	වැලිමඩ	නුවරඑළිය	මුං ඇට	කවිපි	රතු පරිප්පු
කොළඹ	53000 - 55000	16500 - 17500	19000 - 20000	4250 - 4750	7500 - 7750	11500 - 12000	12500 - 13000	70000 - 71250	30000 - 32500	16100 - 16250	
කුරුණෑගල	53750 - 55000	17000 - 18000	-	4250 - 4750	8000 - 8250	-	-	68750 - 70000	32500 - 35000	16250 - 16750	
නිකවැරටිය	55000 - 55000	19000 - 20000	-	5100 - 5250	7700 - 7750	-	-	70000 - 70000	30000 - 30000	16200 - 16500	
දෙහිඅත්තකණ්ඩිය	55000 - 60000	17500 - 22500	-	4750 - 6000	8250 - 9000	-	16500 - 16500	67500 - 70000	-	16000 - 17000	
දඹුල්ල (ආ. ම.)	57500 - 59000	16500 - 17500	17500 - 18500	4500 - 4750	7500 - 8000	11000 - 11250	-	57500 - 64000	25000 - 25500	15500 - 15750	
අනුරාධපුරය	57500 - 65000	17500 - 21000	-	5250 - 5750	8250 - 9000	-	-	72500 - 79000	40000 - 40000	16500 - 17000	
තඹුත්තේගම	57500 - 57500	20000 - 20000	-	4500 - 4900	7850 - 7900	-	-	72500 - 72500	25000 - 30000	16600 - 16750	
පොළොන්නරුව	60000 - 61500	20000 - 20250	-	4900 - 5000	9000 - 9250	-	14750 - 15000	67250 - 67500	40000 - 40000	16500 - 16750	
කළුතර	55000 - 56000	-	-	4500 - 4750	7750 - 8000	12000 - 12250	14000 - 14250	70000 - 80000	34000 - 35000	16250 - 16500	
පුත්තලම	53000 - 55000	-	12000 - 16000	4500 - 6000	7500 - 9000	-	14000 - 16000	75000 - 80000	32000 - 36000	16000 - 17000	
නුවර	56000 - 57500	18500 - 19000	19000 - 20000	4750 - 5250	7750 - 8000	11000 - 11500	12000 - 12500	70000 - 72500	34000 - 35000	16250 - 16500	
මාතර	58500 - 62500	19000 - 20000	-	4900 - 5000	8750 - 9250	-	-	75000 - 77500	40000 - 44000	16750 - 17000	
හම්බන්තොට	55000 - 60000	18250 - 19000	-	4750 - 5000	8500 - 9000	-	-	75000 - 77500	45000 - 47500	16750 - 17250	
කෑගල්ල	59000 - 60500	19500 - 20000	-	5200 - 5300	-	-	14000 - 14250	69000 - 70000	34000 - 36000	16500 - 18500	
ගාල්ල	60000 - 62500	20000 - 20000	19000 - 21000	5000 - 5500	8000 - 8750	-	15000 - 16500	75000 - 77500	-	16500 - 17500	
තිස්සමහාරාමය	60000 - 62500	21000 - 22000	-	5500 - 6000	-	-	17000 - 17000	70000 - 70000	-	17000 - 17250	
මීගොඩ (ආ. ම.)	53000 - 55000	18500 - 21500	-	4500 - 4650	7500 - 7750	-	12500 - 15000	-	-	-	
යාපනය	53000 - 55000	-	13500 - 15000	4400 - 4750	7500 - 8000	-	-	69000 - 72500	-	16000 - 16250	
වවුනියාව	60000 - 60900	-	15800 - 16000	5250 - 5500	7900 - 8000	-	-	70000 - 72500	-	17000 - 17100	
මන්නාරම	60000 - 62500	-	-	5500 - 5750	8500 - 8750	-	-	71250 - 72500	-	16750 - 17000	
කිළිනොච්චිය	55000 - 57500	-	-	5500 - 6000	8250 - 8750	-	-	70000 - 73000	-	16500 - 17000	
මුලතිව්	57500 - 60000	-	-	5500 - 5750	8000 - 8500	-	-	71000 - 72500	37500 - 40000	16500 - 17000	
මඩකලපුව	57000 - 58000	-	20000 - 21000	5500 - 5650	8300 - 8500	-	16500 - 17000	73500 - 74500	37500 - 38500	16500 - 16750	
ත්‍රිකුණාමලය	59000 - 61000	-	-	5000 - 5500	7500 - 8500	-	-	76000 - 78000	-	15500 - 15750	
ගලෙන්බිඳුණුවැව	57500 - 60000	18500 - 18500	-	5000 - 5500	8250 - 8500	-	-	70000 - 72500	28750 - 37000	16500 - 17250	
මාතලේ	57000 - 57500	20000 - 21000	-	4500 - 4750	7500 - 8000	-	14000 - 15000	65000 - 69500	25000 - 27500	16000 - 16500	

**වග අංක 05: සලකා බලන සිල්ලර වෙළඳපොලවල අතිරේක ආහාර ද්‍රව්‍ය වල මිල ගණන් (කිලෝවකට රුපියල්)**

සති අංක 16: 14 - 20 අප්‍රේල් 2023

ප්‍රදේශ	වියළි මිලිස්			රතු එණු			ලොකු එණු	අර්තාපල්			ධාන්‍ය වර්ග		
	ආනයනික	ආනයනික	දේශීය	ආනයනික	දේශීය	දේශීය		ආනයනික	වැලිමඩ	නුවරඑළිය	මුං ඇට	කවිපි	රතු පරිප්පු
කොළඹ	1180.00 - 1400.00	380.00 - 500.00	460.00 - 480.00	100.00 - 130.00	170.00 - 180.00	280.00 - 300.00	320.00 - 380.00	1500.00 - 1600.00	900.00 - 1200.00	340.00 - 360.00			
ගම්පහ	1300.00 - 1400.00	480.00 - 480.00	-	120.00 - 120.00	160.00 - 160.00	-	400.00 - 400.00	1480.00 - 1480.00	1200.00 - 1200.00	350.00 - 380.00			
කුරුණෑගල	1200.00 - 1300.00	-	480.00 - 500.00	120.00 - 140.00	190.00 - 200.00	300.00 - 320.00	-	1500.00 - 1600.00	-	350.00 - 380.00			
නිකවැරටිය	1200.00 - 1300.00	380.00 - 480.00	-	120.00 - 140.00	170.00 - 190.00	-	320.00 - 360.00	1400.00 - 1600.00	800.00 - 1200.00	350.00 - 360.00			
දඹුල්ල	1250.00 - 1300.00	440.00 - 460.00	460.00 - 480.00	110.00 - 120.00	170.00 - 180.00	-	-	1500.00 - 1550.00	600.00 - 700.00	330.00 - 340.00			
අනුරාධපුරය	1200.00 - 1400.00	380.00 - 480.00	-	120.00 - 130.00	180.00 - 200.00	-	-	1500.00 - 1650.00	900.00 - 1200.00	350.00 - 360.00			
තඹින්නේගම	1200.00 - 1350.00	-	-	100.00 - 130.00	160.00 - 185.00	-	-	1500.00 - 1600.00	600.00 - 1000.00	340.00 - 350.00			
පොළොන්නරුව	1260.00 - 1300.00	420.00 - 440.00	-	115.00 - 120.00	190.00 - 200.00	-	320.00 - 330.00	1400.00 - 1480.00	950.00 - 1000.00	340.00 - 350.00			
කළුතර	1200.00 - 1250.00	380.00 - 400.00	-	110.00 - 120.00	165.00 - 175.00	320.00 - 340.00	340.00 - 360.00	1600.00 - 1650.00	950.00 - 1000.00	345.00 - 350.00			
බදුල්ල	1200.00 - 1250.00	440.00 - 500.00	-	120.00 - 120.00	190.00 - 200.00	320.00 - 360.00	-	1500.00 - 1600.00	850.00 - 1000.00	350.00 - 380.00			
කැප්පෙට්පොළ	1190.00 - 1260.00	380.00 - 400.00	450.00 - 460.00	120.00 - 135.00	190.00 - 200.00	320.00 - 340.00	-	1600.00 - 1640.00	860.00 - 860.00	347.00 - 355.00			
මොණරාගල	1200.00 - 1300.00	480.00 - 560.00	-	130.00 - 140.00	180.00 - 200.00	320.00 - 320.00	-	1500.00 - 1600.00	700.00 - 1000.00	340.00 - 360.00			
කෑගල්ල	1230.00 - 1250.00	440.00 - 480.00	-	140.00 - 150.00	180.00 - 200.00	-	320.00 - 340.00	1400.00 - 1450.00	700.00 - 740.00	350.00 - 390.00			
අම්පාර	1200.00 - 1200.00	380.00 - 440.00	-	100.00 - 100.00	200.00 - 200.00	-	330.00 - 360.00	1480.00 - 1500.00	640.00 - 780.00	340.00 - 340.00			
දෙහිඅත්තකණ්ඩිය	1200.00 - 1300.00	400.00 - 450.00	-	110.00 - 140.00	180.00 - 200.00	-	360.00 - 360.00	1500.00 - 1500.00	-	340.00 - 350.00			
නුවරඑළිය	1250.00 - 1280.00	380.00 - 400.00	440.00 - 460.00	125.00 - 135.00	200.00 - 200.00	-	350.00 - 360.00	1560.00 - 1580.00	900.00 - 920.00	350.00 - 360.00			
නුවර	1260.00 - 1300.00	440.00 - 460.00	480.00 - 500.00	130.00 - 140.00	180.00 - 200.00	330.00 - 340.00	350.00 - 360.00	1560.00 - 1600.00	960.00 - 980.00	340.00 - 350.00			
පුත්තලම	1180.00 - 1250.00	-	520.00 - 560.00	140.00 - 150.00	200.00 - 200.00	-	350.00 - 380.00	1450.00 - 1700.00	700.00 - 820.00	330.00 - 350.00			
රත්නපුරය	1300.00 - 1450.00	460.00 - 480.00	-	120.00 - 130.00	180.00 - 200.00	-	-	1550.00 - 1650.00	1000.00 - 1100.00	340.00 - 350.00			
හම්බන්තොට	1250.00 - 1350.00	400.00 - 440.00	-	110.00 - 120.00	200.00 - 200.00	-	-	1600.00 - 1700.00	1100.00 - 1200.00	350.00 - 360.00			
මාතර	1250.00 - 1300.00	400.00 - 460.00	-	110.00 - 120.00	180.00 - 200.00	-	340.00 - 360.00	1600.00 - 1700.00	950.00 - 1050.00	360.00 - 380.00			
ගාල්ල	1300.00 - 1300.00	460.00 - 460.00	460.00 - 500.00	115.00 - 120.00	180.00 - 200.00	-	360.00 - 360.00	1600.00 - 1600.00	1000.00 - 1000.00	340.00 - 360.00			
තිස්සමහාරාමය	1250.00 - 1300.00	450.00 - 480.00	-	120.00 - 130.00	190.00 - 200.00	-	360.00 - 360.00	1450.00 - 1450.00	-	350.00 - 360.00			
මීගොඩ (DEC)	1240.00 - 1250.00	450.00 - 480.00	-	100.00 - 110.00	160.00 - 180.00	-	360.00 - 380.00	-	1100.00 - 1150.00	360.00 - 360.00			
ඇඹිලිපිටිය	1250.00 - 1400.00	400.00 - 450.00	-	100.00 - 120.00	170.00 - 180.00	-	340.00 - 360.00	1400.00 - 1600.00	750.00 - 950.00	330.00 - 390.00			
යාපනය	1200.00 - 1300.00	-	-	100.00 - 120.00	170.00 - 190.00	-	-	1500.00 - 1600.00	-	330.00 - 340.00			
වවුනියාව	1250.00 - 1350.00	-	-	140.00 - 150.00	170.00 - 185.00	-	-	1600.00 - 1680.00	-	350.00 - 360.00			
මන්නාරම	1300.00 - 1450.00	380.00 - 420.00	-	120.00 - 140.00	190.00 - 200.00	-	-	1480.00 - 1520.00	-	360.00 - 370.00			
කිලිනොච්චිය	1180.00 - 1220.00	-	-	140.00 - 150.00	190.00 - 200.00	-	-	1500.00 - 1550.00	-	350.00 - 360.00			
මුලතිව්	1200.00 - 1300.00	-	-	-	180.00 - 200.00	-	-	1450.00 - 1500.00	800.00 - 900.00	340.00 - 360.00			
මඩකලපුව	1200.00 - 1250.00	-	460.00 - 480.00	140.00 - 150.00	190.00 - 200.00	-	400.00 - 420.00	1500.00 - 1550.00	800.00 - 850.00	345.00 - 355.00			
ත්‍රිකුණාමලය	1250.00 - 1280.00	-	-	110.00 - 125.00	160.00 - 180.00	-	-	1540.00 - 1620.00	950.00 - 1040.00	330.00 - 335.00			
හඟුරන්කෙත	1250.00 - 1390.00	400.00 - 420.00	480.00 - 500.00	115.00 - 125.00	170.00 - 200.00	300.00 - 320.00	-	1450.00 - 1600.00	680.00 - 700.00	337.00 - 356.00			
වේයන්ගොඩ	1200.00 - 1300.00	480.00 - 480.00	-	120.00 - 140.00	160.00 - 160.00	-	360.00 - 360.00	1500.00 - 1600.00	800.00 - 980.00	340.00 - 360.00			
ගලෙන්බිඳුණුවැව	1200.00 - 1250.00	380.00 - 400.00	-	120.00 - 130.00	175.00 - 180.00	-	-	1450.00 - 1500.00	600.00 - 800.00	350.00 - 360.00			
බණ්ඩාරවෙල	1200.00 - 1300.00	450.00 - 480.00	-	120.00 - 130.00	180.00 - 200.00	280.00 - 300.00	-	1500.00 - 1600.00	900.00 - 1000.00	340.00 - 360.00			
මාතලේ	1200.00 - 1300.00	400.00 - 450.00	-	110.00 - 125.00	170.00 - 190.00	-	320.00 - 330.00	1480.00 - 1500.00	600.00 - 680.00	330.00 - 340.00			

**වගු අංක 06: සලකා බලන නොග වෙළඳපොලවල ඵලවළු මිල ගණන් (කිලෝවකට රුපියල්)**

**සති අංක 16: 14 - 20 අප්‍රේල් 2023**

ප්‍රදේශ	බටර් බෝංචි	කොළ බෝංචි	කැරට්	ලික්ස්	බීට් රූට්	නෝකෝල්
කොළඹ	-	80.00 - 120.00	150.00 - 160.00	160.00 - 200.00	150.00 - 200.00	100.00 - 120.00
මීගොඩ (ආ. ම.)	-	110.00 - 140.00	150.00 - 230.00	200.00 - 260.00	190.00 - 230.00	120.00 - 150.00
දඹුල්ල (ආ. ම.)	-	70.00 - 100.00	120.00 - 130.00	160.00 - 180.00	170.00 - 180.00	110.00 - 120.00
කැප්පෙට්පොළ (ආ. ම.)	-	60.00 - 70.00	150.00 - 160.00	170.00 - 180.00	120.00 - 130.00	80.00 - 90.00
නොරොච්චෝලේ (ආ. ම.)	-	-	-	-	120.00 - 160.00	-
නුවරඑළිය	-	70.00 - 80.00	160.00 - 170.00	190.00 - 200.00	130.00 - 140.00	90.00 - 100.00
නුවර	-	80.00 - 100.00	130.00 - 140.00	220.00 - 230.00	190.00 - 200.00	100.00 - 120.00
හම්බන්තොට	-	120.00 - 160.00	200.00 - 250.00	250.00 - 300.00	200.00 - 240.00	130.00 - 180.00
තඹුන්තේගම (ආ. ම.)	-	100.00 - 130.00	170.00 - 190.00	220.00 - 240.00	180.00 - 200.00	60.00 - 80.00
යාපනය	-	110.00 - 140.00	130.00 - 150.00	170.00 - 200.00	140.00 - 160.00	-
බණ්ඩාරවෙල	-	60.00 - 80.00	130.00 - 150.00	180.00 - 200.00	110.00 - 120.00	80.00 - 100.00
වේයන්ගොඩ	-	100.00 - 120.00	150.00 - 190.00	220.00 - 240.00	150.00 - 180.00	120.00 - 150.00

ප්‍රදේශ	රාබු	ගෝවා	තක්කාලි	බණ්ඩක්කා	වම්බු	මාළු මිරිස්
කොළඹ	80.00 - 100.00	120.00 - 150.00	130.00 - 160.00	80.00 - 120.00	300.00 - 400.00	500.00 - 600.00
මීගොඩ (ආ. ම.)	100.00 - 130.00	150.00 - 180.00	140.00 - 180.00	100.00 - 120.00	270.00 - 300.00	500.00 - 550.00
මොණරාගල	80.00 - 100.00	150.00 - 180.00	180.00 - 200.00	100.00 - 150.00	200.00 - 250.00	600.00 - 650.00
දඹුල්ල (ආ. ම.)	40.00 - 55.00	120.00 - 140.00	70.00 - 80.00	55.00 - 70.00	160.00 - 200.00	400.00 - 430.00
කැප්පෙට්පොළ (ආ. ම.)	35.00 - 45.00	110.00 - 130.00	60.00 - 80.00	70.00 - 80.00	230.00 - 240.00	500.00 - 550.00
නොරොච්චෝලේ (ආ. ම.)	20.00 - 30.00	-	120.00 - 150.00	50.00 - 70.00	110.00 - 140.00	250.00 - 300.00
නුවරඑළිය	55.00 - 65.00	130.00 - 140.00	70.00 - 90.00	70.00 - 90.00	240.00 - 260.00	520.00 - 550.00
නුවර	50.00 - 70.00	120.00 - 150.00	120.00 - 130.00	80.00 - 90.00	250.00 - 280.00	500.00 - 530.00
හම්බන්තොට	80.00 - 120.00	150.00 - 200.00	100.00 - 150.00	100.00 - 120.00	260.00 - 310.00	580.00 - 640.00
තඹුන්තේගම (ආ. ම.)	40.00 - 60.00	130.00 - 160.00	40.00 - 60.00	60.00 - 80.00	200.00 - 250.00	350.00 - 430.00
තිස්සමහාරාමය	110.00 - 120.00	160.00 - 170.00	140.00 - 150.00	100.00 - 110.00	290.00 - 300.00	640.00 - 650.00
යාපනය	40.00 - 50.00	120.00 - 140.00	140.00 - 160.00	100.00 - 130.00	160.00 - 200.00	350.00 - 420.00
බණ්ඩාරවෙල	40.00 - 60.00	120.00 - 140.00	60.00 - 80.00	-	240.00 - 260.00	500.00 - 550.00
වේයන්ගොඩ	50.00 - 90.00	110.00 - 160.00	100.00 - 120.00	80.00 - 120.00	250.00 - 300.00	400.00 - 530.00

ප්‍රදේශ	වට්ටක්කා	පිපිඤ්ඤා	කරවිල	පනෝල	මුරුංගා	වැටකොළ
කොළඹ	40.00 - 50.00	50.00 - 80.00	180.00 - 200.00	120.00 - 150.00	300.00 - 600.00	150.00 - 180.00
මීගොඩ (ආ. ම.)	45.00 - 60.00	50.00 - 70.00	160.00 - 200.00	120.00 - 140.00	-	100.00 - 150.00
මොණරාගල	50.00 - 100.00	100.00 - 120.00	250.00 - 350.00	160.00 - 180.00	-	150.00 - 200.00
දඹුල්ල (ආ. ම.)	20.00 - 30.00	25.00 - 30.00	80.00 - 110.00	80.00 - 90.00	-	80.00 - 100.00
කැප්පෙට්පොළ (ආ. ම.)	50.00 - 60.00	70.00 - 80.00	120.00 - 130.00	100.00 - 120.00	-	110.00 - 120.00
නොරොච්චෝලේ (ආ. ම.)	30.00 - 50.00	15.00 - 30.00	170.00 - 200.00	100.00 - 150.00	320.00 - 350.00	100.00 - 120.00
නුවරඑළිය	55.00 - 65.00	80.00 - 90.00	130.00 - 140.00	120.00 - 130.00	-	120.00 - 130.00
නුවර	40.00 - 50.00	50.00 - 60.00	140.00 - 150.00	140.00 - 150.00	-	150.00 - 170.00
හම්බන්තොට	80.00 - 100.00	80.00 - 100.00	280.00 - 340.00	180.00 - 220.00	150.00 - 200.00	170.00 - 220.00
තඹුන්තේගම (ආ. ම.)	30.00 - 50.00	20.00 - 35.00	100.00 - 140.00	60.00 - 80.00	-	50.00 - 70.00
තිස්සමහාරාමය	70.00 - 80.00	90.00 - 100.00	240.00 - 250.00	170.00 - 180.00	240.00 - 250.00	190.00 - 200.00
යාපනය	20.00 - 40.00	60.00 - 80.00	200.00 - 250.00	120.00 - 130.00	650.00 - 800.00	-
බණ්ඩාරවෙල	40.00 - 50.00	50.00 - 70.00	-	-	-	-
වේයන්ගොඩ	45.00 - 60.00	50.00 - 90.00	160.00 - 200.00	130.00 - 160.00	400.00 - 420.00	120.00 - 190.00

වගු අංක 06 (ඉතිරිය.)

ප්‍රදේශ	මෑ කරල්	අළු කෙසෙල්	අමු මිලිස්		දෙහි	බතල	මඤ්ඤොක්කා
කොළඹ	70.00 - 100.00	130.00 - 200.00	280.00	400.00	400.00 - 450.00	100.00 - 120.00	100.00 - 150.00
මීගොඩ (ආ. ම.)	100.00 - 150.00	180.00 - 220.00	400.00	500.00	430.00 - 450.00	-	-
මොණරාගල	120.00 - 160.00	100.00 - 120.00	600.00	700.00	300.00 - 350.00	100.00 - 120.00	-
දඹුල්ල (ආ. ම.)	60.00 - 80.00	170.00 - 190.00	300.00	350.00	400.00 - 450.00	70.00 - 80.00	120.00 - 130.00
කැප්පෙට්පොළ (ආ. ම.)	80.00 - 90.00	180.00 - 190.00	400.00	450.00	400.00 - 430.00	70.00 - 90.00	120.00 - 130.00
නොරොච්චෝලේ (ආ. ම.)	50.00 - 70.00	130.00 - 150.00	300.00	350.00	200.00 - 240.00	100.00 - 120.00	100.00 - 140.00
නුවරඑළිය	90.00 - 100.00	190.00 - 200.00	440.00	480.00	440.00 - 460.00	100.00 - 120.00	130.00 - 140.00
නුවර	80.00 - 100.00	160.00 - 180.00	480.00	500.00	400.00 - 420.00	85.00 - 100.00	130.00 - 140.00
හම්බන්තොට	120.00 - 160.00	100.00 - 140.00	350.00	420.00	250.00 - 300.00	130.00 - 160.00	120.00 - 160.00
තඹුන්තේගම (ආ. ම.)	60.00 - 80.00	100.00 - 120.00	300.00	380.00	250.00 - 300.00	70.00 - 90.00	100.00 - 130.00
තිස්සමහාරාමය	90.00 - 100.00	150.00 - 160.00	620.00	640.00	230.00 - 240.00	150.00 - 150.00	150.00 - 150.00
යාපනය	90.00 - 120.00	100.00 - 120.00	300.00 - 350.00		220.00 - 260.00	85.00 - 100.00	120.00 - 150.00
බණ්ඩාරවෙල	-	-	400.00 - 450.00		-	80.00 - 100.00	100.00 - 120.00
වේයන්ගොඩ	80.00 - 120.00	160.00 - 180.00	380.00 - 430.00		500.00 - 550.00	80.00 - 90.00	160.00 - 160.00

ප්‍රදේශ	කොළ එළවළු			පොල් (ගෙඩියකට රු .)	
	මුතුණුවැන්න	කංකුන්	ගොටුකොළ	ලොකු	කුඩා
කොළඹ	50.00 - 50.00	50.00 - 50.00	240.00 - 240.00	100.00 - 105.00	85.00 - 95.00
මීගොඩ (ආ. ම.)	70.00 - 70.00	70.00 - 70.00	80.00 - 80.00	110.00 - 115.00	90.00 - 100.00
නොරොච්චෝලේ (ආ. ම.)	50.00 - 60.00	50.00 - 60.00	120.00 - 130.00	95.00 - 105.00	72.00 - 80.00
නුවරඑළිය	-	-	-	-	-
දඹුල්ල (ආ. ම.)	30.00 - 35.00	30.00 - 35.00	25.00 - 25.00	95.00 - 100.00	75.00 - 80.00
නුවර	40.00 - 45.00	45.00 - 50.00	210.00 - 220.00	95.00 - 98.00	75.00 - 80.00
හම්බන්තොට	40.00 - 45.00	40.00 - 45.00	60.00 - 60.00	-	-
තඹුන්තේගම (ආ. ම.)	30.00 - 30.00	30.00 - 30.00	30.00 - 30.00	80.00 - 90.00	75.00 - 78.00
තිස්සමහාරාමය	40.00 - 45.00	40.00 - 45.00	50.00 - 55.00	95.00 - 100.00	65.00 - 70.00
යාපනය	70.00 - 80.00	30.00 - 35.00	120.00 - 150.00	75.00 - 80.00	45.00 - 50.00
බණ්ඩාරවෙල	-	-	-	-	-
වේයන්ගොඩ	40.00 - 50.00	40.00 - 40.00	45.00 - 54.00	95.00 - 100.00	-

කොළඹ, මීගොඩ, නොරොච්චෝලේ සහ නුවර ගොටුකොළ කිලෝවකට රුපියල්

**වග අංක 07: සලකා බලන සිල්ලර වෙළඳපොලවල එළවළු මිල ගණන් (කිලෝවකට රුපියල්)**

**සති අංක 16: 14 - 20 අප්‍රේල් 2023**

15

ප්‍රදේශ	උඩරට එළවළු වර්ග									
	බටර් බෝංචි	කොළ බෝංචි	කැරට	ලීක්ස්	බීට් රූට	තෝකෝල්	රාබු	ගෝවා	තක්කාලි	
කොළඹ	-	140.00 - 320.00	180.00 - 320.00	200.00 - 400.00	180.00 - 360.00	120.00 - 320.00	90.00 - 240.00	140.00 - 320.00	160.00 - 400.00	
ගම්පහ	-	320.00 - 360.00	260.00 - 320.00	320.00 - 400.00	240.00 - 320.00	240.00 - 240.00	160.00 - 240.00	240.00 - 240.00	320.00 - 400.00	
කුරුණෑගල	-	200.00 - 240.00	280.00 - 320.00	320.00 - 360.00	280.00 - 320.00	240.00 - 260.00	200.00 - 240.00	260.00 - 280.00	280.00 - 320.00	
නිකවැරටිය	-	320.00 - 320.00	320.00 - 320.00	360.00 - 400.00	320.00 - 320.00	240.00 - 280.00	160.00 - 240.00	200.00 - 240.00	320.00 - 360.00	
දඹුල්ල	-	200.00 - 240.00	240.00 - 280.00	300.00 - 320.00	280.00 - 320.00	180.00 - 200.00	100.00 - 120.00	280.00 - 320.00	180.00 - 200.00	
අනුරාධපුරය	-	240.00 - 320.00	300.00 - 360.00	320.00 - 400.00	300.00 - 360.00	-	120.00 - 200.00	240.00 - 320.00	200.00 - 320.00	
තඹිත්තේගම	-	160.00 - 200.00	240.00 - 280.00	280.00 - 340.00	220.00 - 260.00	160.00 - 200.00	100.00 - 140.00	220.00 - 260.00	80.00 - 140.00	
පොළොන්නරුව	-	320.00 - 350.00	330.00 - 340.00	380.00 - 400.00	320.00 - 340.00	320.00 - 330.00	160.00 - 170.00	300.00 - 310.00	280.00 - 300.00	
කළුතර	-	220.00 - 240.00	200.00 - 220.00	340.00 - 360.00	240.00 - 260.00	240.00 - 260.00	180.00 - 200.00	240.00 - 260.00	200.00 - 220.00	
බදුල්ල	-	140.00 - 200.00	280.00 - 320.00	360.00 - 400.00	280.00 - 320.00	160.00 - 200.00	140.00 - 160.00	160.00 - 200.00	160.00 - 200.00	
කැප්පේපොළ	-	150.00 - 160.00	220.00 - 240.00	260.00 - 280.00	200.00 - 220.00	150.00 - 160.00	100.00 - 110.00	200.00 - 220.00	150.00 - 180.00	
මොණරාගල	-	240.00 - 280.00	280.00 - 320.00	380.00 - 400.00	300.00 - 340.00	-	120.00 - 160.00	200.00 - 240.00	280.00 - 320.00	
කෑගල්ල	-	260.00 - 280.00	260.00 - 280.00	300.00 - 320.00	260.00 - 280.00	260.00 - 280.00	220.00 - 240.00	180.00 - 200.00	300.00 - 320.00	
අම්පාර	-	200.00 - 240.00	280.00 - 320.00	320.00 - 360.00	-	-	160.00 - 160.00	240.00 - 240.00	240.00 - 320.00	
දෙහිඅත්තකණ්ඩිය	-	150.00 - 200.00	200.00 - 320.00	300.00 - 320.00	200.00 - 240.00	160.00 - 220.00	120.00 - 200.00	160.00 - 240.00	120.00 - 200.00	
නුවරඑළිය	-	160.00 - 180.00	240.00 - 260.00	270.00 - 290.00	240.00 - 250.00	180.00 - 200.00	150.00 - 160.00	220.00 - 240.00	180.00 - 200.00	
නුවර	-	160.00 - 200.00	260.00 - 300.00	360.00 - 400.00	260.00 - 280.00	200.00 - 240.00	120.00 - 140.00	160.00 - 200.00	160.00 - 200.00	
පුත්තලම	-	320.00 - 360.00	280.00 - 360.00	320.00 - 360.00	280.00 - 360.00	-	160.00 - 200.00	300.00 - 340.00	280.00 - 320.00	
හම්බන්තොට	-	160.00 - 210.00	280.00 - 320.00	320.00 - 380.00	240.00 - 300.00	220.00 - 270.00	120.00 - 160.00	240.00 - 300.00	160.00 - 220.00	
රත්නපුරය	-	260.00 - 280.00	280.00 - 300.00	300.00 - 340.00	340.00 - 380.00	-	120.00 - 130.00	250.00 - 280.00	220.00 - 240.00	
මාතර	-	160.00 - 200.00	240.00 - 300.00	320.00 - 400.00	260.00 - 300.00	-	120.00 - 140.00	200.00 - 220.00	160.00 - 220.00	
ගාල්ල	-	240.00 - 280.00	240.00 - 280.00	360.00 - 380.00	360.00 - 400.00	-	-	240.00 - 260.00	260.00 - 280.00	
තිස්සමහාරාමය	-	220.00 - 230.00	230.00 - 240.00	280.00 - 290.00	280.00 - 290.00	240.00 - 250.00	140.00 - 150.00	190.00 - 200.00	160.00 - 180.00	
මීගොඩ (ආ. ම.)	-	160.00 - 200.00	200.00 - 260.00	260.00 - 300.00	220.00 - 240.00	140.00 - 180.00	140.00 - 150.00	180.00 - 220.00	200.00 - 250.00	
ඇඹිලිපිටිය	-	180.00 - 240.00	280.00 - 320.00	350.00 - 400.00	200.00 - 240.00	160.00 - 200.00	80.00 - 120.00	150.00 - 200.00	280.00 - 320.00	
යාපනය	-	150.00 - 180.00	155.00 - 180.00	200.00 - 220.00	170.00 - 200.00	-	60.00 - 80.00	160.00 - 180.00	150.00 - 220.00	
වවුනියාව	-	350.00 - 360.00	150.00 - 180.00	240.00 - 250.00	160.00 - 180.00	-	140.00 - 160.00	140.00 - 160.00	350.00 - 380.00	
මන්නාරම	-	300.00 - 340.00	300.00 - 340.00	400.00 - 440.00	300.00 - 340.00	200.00 - 240.00	120.00 - 160.00	380.00 - 400.00	280.00 - 320.00	
කිළිනොච්චිය	-	380.00 - 390.00	380.00 - 420.00	360.00 - 400.00	200.00 - 240.00	-	180.00 - 200.00	260.00 - 300.00	200.00 - 240.00	
මුලතිව්	-	-	380.00 - 400.00	380.00 - 400.00	180.00 - 200.00	-	180.00 - 200.00	280.00 - 300.00	240.00 - 260.00	
මඩකලපුව	-	360.00 - 380.00	360.00 - 400.00	350.00 - 380.00	360.00 - 400.00	300.00 - 330.00	180.00 - 200.00	280.00 - 320.00	240.00 - 260.00	
ත්‍රිකුණාමලය	-	170.00 220.00	200.00 230.00	260.00 300.00	260.00 - 300.00	190.00 220.00	120.00 150.00	220.00 240.00	140.00 180.00	
හඟුරන්කොන	-	100.00 - 120.00	180.00 - 200.00	270.00 - 290.00	180.00 - 200.00	120.00 - 150.00	60.00 - 80.00	130.00 - 150.00	130.00 - 150.00	
වේයන්ගොඩ	-	320.00 - 360.00	240.00 - 260.00	320.00 - 380.00	240.00 - 280.00	240.00 - 260.00	160.00 - 240.00	200.00 - 240.00	320.00 - 380.00	
ගලෙන්බිඳුණුවැව	-	240.00 - 300.00	300.00 - 360.00	380.00 - 400.00	300.00 - 320.00	160.00 - 240.00	120.00 - 160.00	280.00 - 320.00	200.00 - 280.00	
බණ්ඩාරවෙල	-	160.00 - 180.00	240.00 - 260.00	280.00 - 300.00	220.00 - 240.00	180.00 - 200.00	120.00 - 140.00	220.00 - 240.00	160.00 - 180.00	
මාතලේ	-	280.00 - 320.00	250.00 - 300.00	350.00 - 400.00	200.00 - 260.00	160.00 - 200.00	160.00 - 200.00	300.00 - 320.00	260.00 - 320.00	



වගු අංක 07 (ඉතිරිය.)

ප්‍රදේශ	පහතරට එළවළු වර්ග																			
	බණ්ඩක්කා		වම්බු		මාළ මිරිස්		වට්ටක්කා		පිපිඤ්ඤා		කරවිල		පතෝල		මුරුංගා		වැටකොළ		මෑ කරල්	
කොළඹ	120.00	320.00	350.00	600.00	580.00	1000.00	50.00	160.00	80.00	240.00	280.00	400.00	160.00	320.00	600.00	1000.00	180.00	360.00	100.00	320.00
ගම්පහ	240.00	240.00	400.00	480.00	480.00	600.00	100.00	120.00	100.00	160.00	320.00	400.00	280.00	320.00	-	-	280.00	320.00	240.00	320.00
කුරුණෑගල	200.00	240.00	440.00	460.00	680.00	800.00	120.00	160.00	140.00	160.00	280.00	320.00	260.00	280.00	600.00	600.00	300.00	320.00	200.00	220.00
නිකවැරටිය	200.00	240.00	320.00	400.00	480.00	720.00	100.00	120.00	160.00	200.00	280.00	320.00	240.00	320.00	-	-	280.00	320.00	200.00	240.00
දඹුල්ල	160.00	200.00	360.00	400.00	760.00	800.00	80.00	100.00	100.00	120.00	200.00	220.00	160.00	200.00	-	-	240.00	280.00	120.00	160.00
අනුරාධපුරය	160.00	200.00	280.00	400.00	700.00	800.00	120.00	140.00	120.00	160.00	280.00	320.00	180.00	240.00	-	-	200.00	320.00	160.00	200.00
තඹින්නේගම	120.00	160.00	240.00	300.00	440.00	520.00	80.00	120.00	60.00	100.00	180.00	240.00	160.00	180.00	-	-	120.00	160.00	120.00	160.00
පොළොන්නරුව	210.00	230.00	420.00	440.00	680.00	700.00	160.00	170.00	120.00	130.00	340.00	360.00	200.00	210.00	-	-	260.00	270.00	240.00	250.00
කළුතර	200.00	220.00	460.00	480.00	600.00	700.00	120.00	140.00	120.00	140.00	380.00	400.00	200.00	220.00	-	-	240.00	260.00	180.00	200.00
බදුල්ල	200.00	240.00	360.00	400.00	600.00	800.00	160.00	200.00	180.00	200.00	320.00	360.00	240.00	280.00	-	-	240.00	280.00	150.00	160.00
කැප්පෙට්පොළ	130.00	140.00	300.00	320.00	640.00	660.00	120.00	130.00	140.00	160.00	200.00	220.00	190.00	200.00	-	-	180.00	200.00	160.00	180.00
මොණරාගල	180.00	200.00	260.00	340.00	700.00	800.00	100.00	140.00	160.00	200.00	340.00	400.00	240.00	280.00	-	-	300.00	320.00	240.00	260.00
කෑගල්ල	220.00	240.00	460.00	480.00	580.00	600.00	120.00	140.00	180.00	200.00	300.00	320.00	200.00	240.00	500.00	520.00	260.00	280.00	220.00	240.00
අම්පාර	240.00	240.00	440.00	440.00	800.00	800.00	120.00	120.00	160.00	200.00	320.00	360.00	280.00	280.00	-	-	-	-	200.00	240.00
දෙහිඅත්තකණ්ඩිය	240.00	280.00	240.00	260.00	600.00	800.00	100.00	120.00	100.00	120.00	200.00	260.00	160.00	240.00	-	-	200.00	320.00	150.00	160.00
නුවරඑළිය	160.00	180.00	340.00	350.00	640.00	660.00	130.00	150.00	160.00	180.00	220.00	240.00	200.00	220.00	-	-	200.00	220.00	180.00	200.00
නුවර	180.00	200.00	400.00	450.00	650.00	700.00	100.00	120.00	120.00	140.00	280.00	300.00	200.00	240.00	-	-	200.00	240.00	180.00	200.00
පුත්තලම	150.00	200.00	440.00	600.00	700.00	800.00	160.00	200.00	160.00	200.00	300.00	400.00	280.00	340.00	480.00	600.00	250.00	320.00	180.00	220.00
රත්නපුරය	130.00	160.00	320.00	340.00	800.00	850.00	110.00	120.00	130.00	150.00	320.00	340.00	240.00	260.00	-	-	260.00	300.00	-	-
හම්බන්තොට	160.00	200.00	320.00	400.00	720.00	800.00	120.00	160.00	110.00	160.00	320.00	400.00	250.00	320.00	240.00	320.00	240.00	300.00	200.00	240.00
මාතර	180.00	200.00	350.00	440.00	750.00	800.00	90.00	110.00	80.00	110.00	360.00	400.00	260.00	300.00	-	-	260.00	300.00	220.00	240.00
ගාල්ල	240.00	260.00	400.00	440.00	700.00	700.00	120.00	140.00	160.00	200.00	320.00	360.00	260.00	280.00	-	-	240.00	260.00	240.00	320.00
තිස්සමහාරාමය	120.00	130.00	320.00	330.00	680.00	700.00	100.00	120.00	110.00	120.00	260.00	280.00	200.00	220.00	270.00	280.00	220.00	230.00	120.00	130.00
මීගොඩ (ආ. ම.)	120.00	150.00	340.00	400.00	600.00	600.00	100.00	140.00	100.00	120.00	250.00	300.00	180.00	220.00	-	-	180.00	240.00	150.00	180.00
ඇඹිලිපිටිය	160.00	200.00	240.00	300.00	500.00	650.00	100.00	140.00	80.00	100.00	400.00	480.00	160.00	240.00	350.00	400.00	200.00	240.00	200.00	280.00
යාපනය	180.00	220.00	210.00	250.00	450.00	500.00	50.00	60.00	50.00	80.00	250.00	290.00	130.00	160.00	800.00	1000.00	-	-	130.00	150.00
වවුනියාව	180.00	200.00	350.00	400.00	580.00	620.00	90.00	100.00	100.00	120.00	200.00	240.00	200.00	240.00	-	-	200.00	240.00	240.00	280.00
මන්නාරම	220.00	260.00	400.00	450.00	600.00	650.00	100.00	120.00	120.00	160.00	320.00	360.00	240.00	260.00	500.00	600.00	-	-	240.00	260.00
කිලිනොච්චිය	180.00	220.00	350.00	380.00	450.00	500.00	80.00	100.00	160.00	180.00	350.00	380.00	160.00	200.00	-	-	-	-	250.00	300.00
මුලතිව්	160.00	200.00	350.00	360.00	480.00	500.00	100.00	120.00	-	-	480.00	500.00	240.00	280.00	-	-	-	-	280.00	300.00
මඩකලපුව	280.00	300.00	340.00	360.00	660.00	700.00	100.00	120.00	160.00	180.00	350.00	360.00	240.00	260.00	900.00	1000.00	240.00	260.00	280.00	320.00
ත්‍රිකුණාමලය	140.00	180.00	260.00	290.00	470.00	490.00	80.00	110.00	70.00	90.00	190.00	230.00	180.00	220.00	-	-	180.00	220.00	150.00	180.00
හඟුරන්කොඳ	120.00	140.00	320.00	350.00	400.00	500.00	100.00	120.00	100.00	120.00	190.00	220.00	170.00	200.00	-	-	180.00	210.00	120.00	150.00
වේයන්ගොඩ	220.00	240.00	360.00	400.00	600.00	800.00	120.00	120.00	140.00	200.00	320.00	400.00	240.00	280.00	-	-	280.00	320.00	200.00	240.00
ගලෙන්බිඳුණුවැව	160.00	240.00	320.00	400.00	700.00	800.00	100.00	120.00	120.00	160.00	240.00	320.00	200.00	240.00	-	-	240.00	280.00	200.00	240.00
බණ්ඩාරවෙල	180.00	200.00	360.00	380.00	700.00	800.00	140.00	160.00	140.00	160.00	320.00	340.00	220.00	240.00	-	-	260.00	280.00	180.00	200.00
මාතලේ	260.00	280.00	260.00	300.00	650.00	750.00	120.00	140.00	160.00	170.00	260.00	320.00	160.00	240.00	400.00	480.00	260.00	320.00	180.00	220.00

වගු අංක 07 (ඉතිරිය.)

17

ප්‍රදේශ	පහතරට එළවළු වර්ග					කොළ එළවළු වර්ග (මිටියකට රු.)			පොල් (ගෙඩියකට රු.)	
	අළු කෙසෙල්	අමු මිරිස්	දෙහි	බතල	මඤ්ඤොක්කා	මුතුණුවැන්න	කාකුන්	ගොටුකොළ	ලොකු	කුඩා
කොළඹ	150.00 - 320.00	350.00 - 800.00	550.00 - 800.00	120.00 - 240.00	160.00 - 240.00	60.00 - 100.00	60.00 - 100.00	80.00 - 120.00	110.00 - 130.00	85.00 - 100.00
ගම්පහ	240.00 - 320.00	500.00 - 600.00	480.00 - 500.00	200.00 - 200.00	200.00 - 200.00	60.00 - 70.00	60.00 - 70.00	30.00 - 30.00	110.00 - 120.00	100.00 - 100.00
කුරුණෑගල	280.00 - 320.00	700.00 - 800.00	600.00 - 650.00	180.00 - 200.00	220.00 - 240.00	40.00 - 50.00	40.00 - 50.00	30.00 - 30.00	100.00 - 110.00	80.00 - 90.00
නිකවැටිය	160.00 - 200.00	600.00 - 600.00	300.00 - 400.00	200.00 - 240.00	150.00 - 150.00	40.00 - 50.00	40.00 - 50.00	60.00 - 60.00	90.00 - 95.00	65.00 - 75.00
දඹුල්ල	260.00 - 280.00	500.00 - 600.00	600.00 - 700.00	160.00 - 200.00	200.00 - 200.00	50.00 - 60.00	50.00 - 60.00	45.00 - 50.00	115.00 - 120.00	80.00 - 85.00
අනුරාධපුරය	200.00 - 280.00	800.00 - 1000.00	300.00 - 500.00	160.00 - 200.00	200.00 - 240.00	50.00 - 60.00	50.00 - 60.00	50.00 - 60.00	90.00 - 100.00	70.00 - 80.00
තඹුන්තේගම	-	400.00 - 520.00	450.00 - 500.00	-	-	40.00 - 40.00	40.00 - 40.00	-	90.00 - 105.00	80.00 - 85.00
පොළොන්නරුව	180.00 - 200.00	680.00 - 700.00	450.00 - 500.00	160.00 - 180.00	120.00 - 140.00	50.00 - 50.00	50.00 - 50.00	50.00 - 50.00	85.00 - 90.00	75.00 - 80.00
කළුතර	200.00 - 220.00	450.00 - 500.00	500.00 - 550.00	120.00 - 140.00	180.00 - 200.00	60.00 - 80.00	80.00 - 100.00	100.00 - 120.00	120.00 - 130.00	100.00 - 110.00
බදුල්ල	240.00 - 260.00	700.00 - 800.00	700.00 - 800.00	160.00 - 180.00	220.00 - 240.00	70.00 - 70.00	70.00 - 70.00	70.00 - 80.00	110.00 - 120.00	85.00 - 90.00
කැප්පෙට්පොළ	260.00 - 280.00	380.00 - 420.00	550.00 - 580.00	160.00 - 180.00	200.00 - 220.00	50.00 - 60.00	50.00 - 60.00	45.00 - 55.00	108.00 - 112.00	94.00 - 98.00
මොණරාගල	140.00 - 160.00	800.00 - 900.00	400.00 - 450.00	140.00 - 160.00	-	60.00 - 70.00	60.00 - 70.00	60.00 - 70.00	90.00 - 100.00	70.00 - 80.00
කැගල්ල	220.00 - 240.00	860.00 - 900.00	750.00 - 800.00	180.00 - 200.00	180.00 - 220.00	70.00 - 80.00	70.00 - 80.00	50.00 - 70.00	110.00 - 120.00	90.00 - 100.00
අම්පාර	-	600.00 - 700.00	700.00 - 700.00	200.00 - 200.00	-	50.00 - 60.00	50.00 - 50.00	50.00 - 50.00	100.00 - 110.00	90.00 - 90.00
දෙහිඅත්තකණ්ඩිය	200.00 - 300.00	1000.00 - 1000.00	300.00 - 400.00	140.00 - 160.00	150.00 - 200.00	60.00 - 60.00	60.00 - 60.00	50.00 - 60.00	90.00 - 95.00	70.00 - 80.00
නුවරඑළිය	280.00 - 300.00	600.00 - 650.00	600.00 - 650.00	170.00 - 180.00	190.00 - 200.00	50.00 - 60.00	50.00 - 60.00	40.00 - 45.00	110.00 - 115.00	95.00 - 98.00
නුවර	260.00 - 280.00	750.00 - 800.00	750.00 - 800.00	140.00 - 160.00	200.00 - 220.00	50.00 - 60.00	50.00 - 60.00	40.00 - 45.00	100.00 - 120.00	80.00 - 85.00
පුත්තලම	140.00 - 200.00	700.00 - 800.00	360.00 - 420.00	180.00 - 200.00	180.00 - 220.00	60.00 - 70.00	60.00 - 70.00	40.00 - 40.00	98.00 - 110.00	80.00 - 95.00
රත්නපුරය	260.00 - 280.00	550.00 - 600.00	460.00 - 500.00	160.00 - 180.00	150.00 - 160.00	80.00 - 90.00	80.00 - 85.00	90.00 - 100.00	110.00 - 130.00	90.00 - 100.00
හම්බන්තොට	150.00 - 200.00	480.00 - 600.00	320.00 - 380.00	200.00 - 240.00	150.00 - 200.00	50.00 - 50.00	50.00 - 50.00	70.00 - 70.00	110.00 - 130.00	90.00 - 100.00
මාතර	200.00 - 240.00	500.00 - 600.00	400.00 - 500.00	160.00 - 180.00	200.00 - 240.00	55.00 - 60.00	55.00 - 60.00	75.00 - 80.00	120.00 - 140.00	90.00 - 110.00
ගාල්ල	300.00 - 320.00	700.00 - 700.00	500.00 - 500.00	200.00 - 240.00	200.00 - 220.00	70.00 - 70.00	70.00 - 70.00	80.00 - 80.00	110.00 - 120.00	85.00 - 90.00
තිස්සමහාරාමය	170.00 - 180.00	650.00 - 660.00	270.00 - 280.00	170.00 - 170.00	180.00 - 180.00	45.00 - 50.00	45.00 - 50.00	55.00 - 60.00	100.00 - 110.00	70.00 - 75.00
මීගොඩ (ආ. ම.)	240.00 - 280.00	600.00 - 700.00	500.00 - 600.00	-	-	70.00 - 70.00	70.00 - 70.00	80.00 - 80.00	125.00 - 140.00	110.00 - 120.00
ඇඹිලිපිටිය	160.00 - 200.00	700.00 - 800.00	300.00 - 400.00	160.00 - 200.00	120.00 - 150.00	50.00 - 70.00	50.00 - 70.00	60.00 - 80.00	120.00 - 140.00	80.00 - 110.00
යාපනය	120.00 - 140.00	360.00 - 400.00	280.00 - 340.00	100.00 - 120.00	150.00 - 160.00	80.00 - 90.00	35.00 - 40.00	30.00 - 40.00	90.00 - 120.00	50.00 - 70.00
වවුනියාව	220.00 - 250.00	350.00 - 400.00	280.00 - 320.00	160.00 - 200.00	260.00 - 280.00	55.00 - 65.00	55.00 - 65.00	55.00 - 65.00	80.00 - 85.00	65.00 - 75.00
මන්නාරම	180.00 - 220.00	450.00 - 500.00	300.00 - 350.00	150.00 - 180.00	240.00 - 250.00	50.00 - 60.00	50.00 - 60.00	50.00 - 60.00	80.00 - 90.00	60.00 - 70.00
කිලිනොච්චිය	150.00 - 160.00	440.00 - 460.00	300.00 - 340.00	200.00 - 220.00	200.00 - 220.00	50.00 - 60.00	30.00 - 40.00	40.00 - 50.00	90.00 - 100.00	60.00 - 70.00
මුලතිව්	160.00 - 200.00	400.00 - 440.00	280.00 - 300.00	200.00 - 220.00	200.00 - 240.00	50.00 - 60.00	-	40.00 - 50.00	90.00 - 100.00	65.00 - 75.00
මඩකලපුව	240.00 - 250.00	450.00 - 480.00	480.00 - 500.00	200.00 - 220.00	220.00 - 240.00	60.00 - 70.00	50.00 - 50.00	50.00 - 50.00	90.00 - 100.00	70.00 - 75.00
ත්‍රිකුණාමලය	270.00 300.00	440.00 470.00	480.00 530.00	140.00 180.00	240.00 260.00	50.00 55.00	45.00 50.00	45.00 55.00	80.00 100.00	50.00 70.00
හඟුරන්කොන	230.00 - 260.00	550.00 - 600.00	500.00 - 600.00	110.00 - 140.00	120.00 - 150.00	40.00 - 50.00	40.00 - 40.00	40.00 - 50.00	95.00 - 110.00	75.00 - 90.00
වේයන්ගොඩ	240.00 - 260.00	500.00 - 600.00	600.00 - 800.00	200.00 - 240.00	200.00 - 200.00	60.00 - 70.00	60.00 - 70.00	30.00 - 30.00	120.00 - 130.00	90.00 - 100.00
ගලෙන්බිඳුණුවැව	-	600.00 - 800.00	-	120.00 - 160.00	-	50.00 - 60.00	50.00 - 60.00	-	80.00 - 90.00	60.00 - 70.00
බණ්ඩාරවෙල	240.00 - 260.00	600.00 - 700.00	500.00 - 600.00	160.00 - 180.00	180.00 - 200.00	60.00 - 70.00	60.00 - 70.00	70.00 - 80.00	100.00 - 110.00	80.00 - 85.00
මාතලේ	300.00 - 320.00	750.00 - 800.00	500.00 - 600.00	140.00 - 160.00	160.00 - 200.00	50.00 - 60.00	50.00 - 60.00	50.00 - 60.00	100.00 - 120.00	80.00 - 90.00

වග අංක 08: සලකා බලන සිල්ලර වෙළඳපොලවල පලතුරු මිල ගණන් (ගෙඩියකට රුපියල්)

සති අංක 16: 14 - 20 අප්‍රේල් 2023

18

ප්‍රදේශ	කෙසෙල් වර්ග					අන්තාසි			අඹ වර්ග	
	ඇඹුල් (කි. රු.)	කෝලිකුටුටු (කි. රු.)	සීනි (කි. රු.)	ආනමාළ	ඇම්බුන්	ලොකු	මධ්‍යම	කුඩා	බෙට්ටි	කර්තකොලොම්බන්
කොළඹ	240.00 - 380.00	580.00 - 700.00	240.00 - 300.00	32.00 - 40.00	38.00 - 50.00	600.00 - 700.00	450.00 - 600.00	320.00 - 500.00	-	120.00 - 250.00
ගම්පහ	250.00 - 250.00	500.00 - 500.00	180.00 - 200.00	25.00 - 32.00	38.00 - 40.00	500.00 - 600.00	350.00 - 400.00	200.00 - 250.00	-	200.00 - 200.00
කුරුණෑගල	240.00 - 250.00	600.00 - 650.00	180.00 - 200.00	23.00 - 25.00	45.00 - 50.00	580.00 - 600.00	400.00 - 460.00	200.00 - 250.00	70.00 - 70.00	140.00 - 160.00
නිකවැරටිය	250.00 - 260.00	500.00 - 550.00	230.00 - 250.00	-	47.00 - 50.00	650.00 - 750.00	500.00 - 600.00	400.00 - 500.00	-	150.00 - 200.00
දඹුල්ල	260.00 - 280.00	460.00 - 480.00	240.00 - 280.00	-	58.00 - 62.00	700.00 - 750.00	500.00 - 550.00	300.00 - 330.00	60.00 - 80.00	220.00 - 250.00
අනුරාධපුරය	240.00 - 280.00	400.00 - 550.00	160.00 - 200.00	32.00 - 40.00	45.00 - 60.00	810.00 - 900.00	670.00 - 750.00	480.00 - 600.00	-	200.00 - 260.00
තඹුන්තේගම	260.00 - 280.00	550.00 - 600.00	220.00 - 250.00	-	56.00 - 56.00	750.00 - 900.00	600.00 - 700.00	-	-	-
පොළොන්නරුව	280.00 - 300.00	530.00 - 550.00	180.00 - 210.00	36.00 - 38.00	36.00 - 38.00	750.00 - 800.00	600.00 - 650.00	350.00 - 380.00	-	180.00 - 200.00
කළුතර	260.00 - 280.00	540.00 - 560.00	200.00 - 220.00	39.00 - 40.00	40.00 - 42.00	560.00 - 600.00	500.00 - 520.00	-	-	170.00 - 180.00
බදුල්ල	220.00 - 250.00	550.00 - 600.00	160.00 - 170.00	24.00 - 26.00	34.00 - 35.00	-	480.00 - 520.00	380.00 - 420.00	-	-
කැප්පෙට්පොළ	230.00 - 240.00	420.00 - 450.00	160.00 - 170.00	33.00 - 36.00	55.00 - 58.00	640.00 - 650.00	450.00 - 460.00	-	-	230.00 - 240.00
මොණරාගල	150.00 - 180.00	450.00 - 500.00	150.00 - 170.00	20.00 - 25.00	25.00 - 30.00	600.00 - 630.00	-	-	-	-
කැගල්ල	280.00 - 300.00	600.00 - 620.00	260.00 - 300.00	30.00 - 40.00	40.00 - 50.00	650.00 - 700.00	350.00 - 580.00	150.00 - 220.00	-	150.00 - 180.00
අම්පාර	-	-	-	34.00 - 34.00	-	-	550.00 - 550.00	-	-	125.00 - 125.00
දෙහිඅත්තකණ්ඩිය	250.00 - 280.00	450.00 - 550.00	220.00 - 250.00	-	60.00 - 70.00	670.00 - 750.00	500.00 - 650.00	380.00 - 450.00	-	-
නුවරඑළිය	250.00 - 260.00	440.00 - 460.00	170.00 - 180.00	34.00 - 36.00	55.00 - 58.00	-	550.00 - 580.00	450.00 - 460.00	70.00 - 80.00	200.00 - 230.00
නුවර	250.00 - 275.00	500.00 - 520.00	240.00 - 250.00	25.00 - 30.00	40.00 - 45.00	650.00 - 700.00	500.00 - 550.00	250.00 - 300.00	-	150.00 - 200.00
පුත්තලම	180.00 - 220.00	450.00 - 550.00	180.00 - 220.00	20.00 - 25.00	-	650.00 - 700.00	-	250.00 - 300.00	-	-
රත්නපුරය	280.00 - 300.00	500.00 - 550.00	280.00 - 320.00	-	-	600.00 - 700.00	400.00 - 450.00	200.00 - 300.00	-	180.00 - 200.00
හම්බන්තොට	250.00 - 300.00	480.00 - 520.00	200.00 - 250.00	25.00 - 27.00	28.00 - 31.00	850.00 - 950.00	730.00 - 780.00	350.00 - 450.00	-	230.00 - 250.00
මාතර	250.00 - 270.00	500.00 - 520.00	200.00 - 220.00	25.00 - 27.00	37.00 - 39.00	720.00 - 750.00	550.00 - 600.00	400.00 - 450.00	-	230.00 - 250.00
ගාල්ල	260.00 - 300.00	480.00 - 500.00	200.00 - 260.00	37.00 - 40.00	35.00 - 40.00	700.00 - 720.00	550.00 - 600.00	-	-	250.00 - 250.00
තිස්සමහාරාමය	240.00 - 250.00	500.00 - 550.00	180.00 - 180.00	-	-	580.00 - 600.00	480.00 - 500.00	400.00 - 420.00	-	-
මීගොඩ	-	-	-	-	-	-	-	-	-	-
ඇඹිලිපිටිය	180.00 - 220.00	400.00 - 450.00	150.00 - 180.00	25.00 - 35.00	30.00 - 45.00	600.00 - 600.00	450.00 - 550.00	300.00 - 400.00	60.00 - 80.00	-
යාපනය	260.00 - 300.00	450.00 - 500.00	120.00 - 180.00	-	-	650.00 - 700.00	550.00 - 600.00	450.00 - 500.00	-	160.00 - 200.00
වවුනියාව	240.00 - 280.00	500.00 - 560.00	200.00 - 260.00	38.00 - 42.00	-	600.00 - 650.00	480.00 - 520.00	380.00 - 400.00	-	180.00 - 200.00
මන්නාරම	160.00 - 180.00	400.00 - 450.00	140.00 - 150.00	25.00 - 28.00	-	600.00 - 650.00	520.00 - 560.00	420.00 - 450.00	-	120.00 - 150.00
කිලිනොච්චිය	200.00 - 240.00	450.00 - 500.00	180.00 - 220.00	34.00 - 36.00	34.00 - 36.00	830.00 - 860.00	660.00 - 690.00	550.00 - 580.00	-	200.00 - 220.00
මුලතිව්	160.00 - 200.00	320.00 - 350.00	180.00 - 200.00	26.00 - 28.00	-	730.00 - 780.00	610.00 - 660.00	500.00 - 540.00	-	180.00 - 200.00
මඩකලපුව	200.00 - 220.00	450.00 - 480.00	180.00 - 200.00	38.00 - 40.00	-	600.00 - 650.00	500.00 - 520.00	400.00 - 450.00	-	180.00 - 190.00
ත්‍රිකුණාමලය	240.00 - 260.00	450.00 - 460.00	180.00 - 220.00	-	-	-	480.00 - 550.00	400.00 - 420.00	85.00 - 100.00	120.00 - 150.00
වේයන්ගොඩ	250.00 - 300.00	600.00 - 650.00	250.00 - 280.00	25.00 - 28.00	35.00 - 44.00	600.00 - 680.00	400.00 - 450.00	250.00 - 300.00	-	200.00 - 240.00
ගලෙන්බිඳුණුවැව	250.00 - 300.00	400.00 - 450.00	200.00 - 250.00	35.00 - 40.00	45.00 - 50.00	800.00 - 900.00	670.00 - 750.00	540.00 - 600.00	-	-
බණ්ඩාරවෙල	240.00 - 260.00	500.00 - 550.00	180.00 - 200.00	28.00 - 30.00	34.00 - 36.00	-	520.00 - 550.00	420.00 - 450.00	-	180.00 - 200.00
මාතලේ	250.00 - 280.00	400.00 - 450.00	200.00 - 240.00	32.00 - 40.00	52.00 - 65.00	700.00 - 800.00	600.00 - 650.00	400.00 - 480.00	-	250.00 - 260.00

වගු අංක 08 (ඉතිරිය.)

ප්‍රදේශ	අඹ වර්ග		අනෙකුත් පළතුරු වර්ග									
	විලාඩ	කොහු	පැපොල් (කි. රු.)	වැල් දොඩම්	දිවුල්	දොඩම්	අලිගැටපේර	බෙලි	මීදි (කි. රු.)	තැම්බිලි		
කොළඹ	100.00 · 150.00	-	250.00 · 400.00	50.00 · 75.00	120.00 · 180.00	70.00 · 120.00	120.00 · 180.00	50.00 · 120.00	2200.00 · 3000.00	150.00 · 180.00		
ගම්පහ	-	-	280.00 · 300.00	100.00 · 120.00	130.00 · 150.00	100.00 · 100.00	120.00 · 150.00	70.00 · 80.00	2500.00 · 2500.00	140.00 · 150.00		
කුරුණෑගල	60.00 · 90.00	-	250.00 · 250.00	60.00 · 70.00	70.00 · 80.00	80.00 · 100.00	120.00 · 150.00	60.00 · 70.00	2500.00 · 2600.00	140.00 · 150.00		
නිකවැරටිය	-	-	200.00 · 250.00	-	-	120.00 · 120.00	100.00 · 130.00	50.00 · 70.00	3000.00 · 3000.00	100.00 · 130.00		
දඹුල්ල	-	40.00 · 45.00	260.00 · 280.00	60.00 · 80.00	80.00 · 100.00	80.00 · 90.00	150.00 · 160.00	50.00 · 60.00	2400.00 · 2500.00	130.00 · 140.00		
අනුරාධපුරය	-	-	200.00 · 240.00	-	70.00 · 90.00	80.00 · 120.00	120.00 · 150.00	70.00 · 100.00	2500.00 · 3000.00	120.00 · 160.00		
කඹුන්තේගම	-	-	200.00 · 260.00	-	-	-	80.00 · 80.00	-	2000.00 · 2200.00	100.00 · 120.00		
පොළොන්නරුව	-	-	280.00 · 300.00	100.00 · 120.00	60.00 · 80.00	-	130.00 · 150.00	50.00 · 80.00	2500.00 · 2600.00	120.00 · 120.00		
කළුතර	-	-	280.00 · 300.00	-	100.00 · 120.00	100.00 · 120.00	170.00 · 180.00	90.00 · 120.00	2400.00 · 2600.00	160.00 · 170.00		
බදුල්ල	80.00 · 90.00	-	260.00 · 280.00	50.00 · 60.00	80.00 · 90.00	75.00 · 100.00	-	40.00 · 60.00	2600.00 · 2800.00	130.00 · 140.00		
කැපේටිපොළ	-	-	280.00 · 300.00	70.00 · 80.00	60.00 · 70.00	70.00 · 75.00	120.00 · 140.00	30.00 · 40.00	2600.00 · 2700.00	115.00 · 120.00		
මොණරාගල	-	-	140.00 · 180.00	33.00 · 37.00	37.00 · 43.00	80.00 · 100.00	100.00 · 120.00	50.00 · 55.00	-	80.00 · 100.00		
කෑගල්ල	-	-	280.00 · 320.00	-	60.00 · 70.00	80.00 · 100.00	120.00 · 130.00	40.00 · 50.00	3000.00 · 3000.00	80.00 · 100.00		
අම්පාර	-	-	220.00 · 220.00	-	-	40.00 · 40.00	-	60.00 · 60.00	-	150.00 · 150.00		
දෙහිඅත්තකණ්ඩිය	-	-	200.00 · 220.00	-	80.00 · 80.00	70.00 · 80.00	140.00 · 180.00	60.00 · 80.00	2600.00 · 3500.00	120.00 · 130.00		
නුවරඑළිය	-	-	260.00 · 290.00	65.00 · 75.00	80.00 · 90.00	80.00 · 90.00	130.00 · 140.00	30.00 · 40.00	2600.00 · 2700.00	115.00 · 120.00		
නුවර	80.00 · 100.00	-	250.00 · 350.00	60.00 · 65.00	80.00 · 100.00	80.00 · 90.00	80.00 · 90.00	50.00 · 70.00	2000.00 · 2500.00	140.00 · 150.00		
පුත්තලම	-	-	240.00 · 280.00	-	-	70.00 · 85.00	100.00 · 130.00	-	3000.00 · 3200.00	90.00 · 120.00		
හම්බන්තොට	-	-	170.00 · 180.00	-	35.00 · 40.00	-	-	40.00 · 50.00	2500.00 · 2600.00	90.00 · 100.00		
රත්නපුරය	90.00 · 100.00	-	200.00 · 240.00	-	50.00 · 60.00	80.00 · 100.00	-	50.00 · 70.00	2000.00 · 2250.00	100.00 · 110.00		
මාතර	-	-	200.00 · 220.00	-	70.00 · 75.00	-	-	55.00 · 65.00	2500.00 · 2600.00	100.00 · 120.00		
ගාල්ල	-	-	250.00 · 280.00	70.00 · 75.00	70.00 · 70.00	100.00 · 120.00	160.00 · 180.00	80.00 · 100.00	3000.00 · 3000.00	100.00 · 110.00		
තිස්සමහාරාමය	-	-	180.00 · 190.00	35.00 · 40.00	35.00 · 40.00	-	-	40.00 · 50.00	2800.00 · 2800.00	90.00 · 100.00		
මීගොඩ	-	-	-	-	-	-	-	-	-	-		
ඇම්ලිපිටිය	60.00 · 80.00	40.00 · 50.00	170.00 · 200.00	40.00 · 60.00	70.00 · 100.00	70.00 · 100.00	100.00 · 130.00	20.00 · 30.00	2400.00 · 2900.00	90.00 · 120.00		
යාපනය	-	-	240.00 · 300.00	-	70.00 · 90.00	-	-	-	2600.00 · 3000.00	150.00 · 200.00		
වවුනියාව	-	-	300.00 · 340.00	50.00 · 60.00	80.00 · 90.00	70.00 · 85.00	200.00 · 240.00	-	-	100.00 · 140.00		
මන්නාරම	-	-	200.00 · 250.00	40.00 · 50.00	-	80.00 · 120.00	120.00 · 150.00	-	3100.00 · 3500.00	150.00 · 180.00		
කිලිනොච්චිය	-	-	200.00 · 240.00	-	80.00 · 90.00	-	-	-	2500.00 · 2600.00	150.00 · 160.00		
මුලතිව්	70.00 · 80.00	-	240.00 · 250.00	-	-	60.00 · 65.00	-	-	-	150.00 · 160.00		
මඩකලපුව	-	-	220.00 · 240.00	60.00 · 65.00	90.00 · 100.00	80.00 · 90.00	180.00 · 200.00	-	2500.00 · 2600.00	150.00 · 150.00		
ත්‍රිකුණාමලය	-	-	250.00 · 270.00	75.00 · 90.00	55.00 · 70.00	50.00 · 60.00	100.00 · 140.00	50.00 · 70.00	2500.00 · 2600.00	120.00 · 130.00		
වේයන්ගොඩ	-	-	250.00 · 300.00	50.00 · 60.00	75.00 · 100.00	80.00 · 120.00	100.00 · 150.00	50.00 · 60.00	2500.00 · 3000.00	140.00 · 150.00		
ගලෙන්බිඳුණුවැව	-	-	200.00 · 250.00	-	-	-	120.00 · 150.00	-	2500.00 · 2600.00	-		
බණ්ඩාරවෙල	60.00 · 60.00	-	240.00 · 260.00	50.00 · 60.00	60.00 · 80.00	80.00 · 100.00	-	60.00 · 70.00	2300.00 · 2500.00	120.00 · 140.00		
මාතලේ	80.00 · 90.00	50.00 · 60.00	250.00 · 260.00	-	80.00 · 90.00	80.00 · 90.00	100.00 · 120.00	40.00 · 60.00	2800.00 · 3000.00	100.00 · 120.00		

**වග අංක 09: සලකා බලන නොග වෙළඳපොලවල මාළු හා බිත්තර මිල ගණන්**

සති අංක 16: 14 - 20 අප්‍රේල් 2023

ප්‍රදේශ	මාළු වර්ග (කිලෝවකට රුපියල්)					
	සාලයා	හුරුල්ලා	බලයා	කෙලවල්ලා	තෝරා	පරවි
කොළඹ	150.00 - 350.00	450.00 - 720.00	700.00 - 800.00	920.00 - 1100.00	1300.00 - 1750.00	1000.00 - 1200.00
නුවර	400.00 - 430.00	750.00 - 780.00	900.00 - 1000.00	1350.00 - 1450.00	1800.00 - 1950.00	1100.00 - 1250.00
කළුතර	600.00 - 650.00	900.00 - 920.00	-	1100.00 - 1200.00	-	1100.00 - 1200.00
පුත්තලම	350.00 - 420.00	750.00 - 900.00	600.00 - 870.00	1700.00 - 1850.00	-	1000.00 - 1350.00
මාතර	360.00 - 380.00	-	800.00 - 850.00	1200.00 - 1250.00	1650.00 - 1700.00	-
හම්බන්තොට	350.00 - 400.00	-	750.00 - 850.00	1500.00 - 1600.00	1500.00 - 1600.00	-
ගාල්ල	-	-	1000.00 - 1000.00	1200.00 - 1500.00	-	1200.00 - 1200.00
මඩකලපුව	300.00 - 350.00	700.00 - 750.00	1100.00 - 1200.00	1300.00 - 1400.00	1500.00 - 1600.00	1200.00 - 1300.00
ත්‍රිකුණාමලය	270.00 - 350.00	500.00 - 650.00	780.00 - 900.00	900.00 - 1000.00	1450.00 - 1600.00	1200.00 - 1350.00
මන්නාරම	100.00 - 130.00	300.00 - 350.00	550.00 - 600.00	-	-	900.00 - 1000.00

ප්‍රදේශ	මාළු වර්ග (කිලෝවකට රුපියල්)				බිත්තර (බිත්තරයකට රුපියල්)	
	මෝරා	ඉස්සා	කලපන්	තෙප්පිලි	දුඹුරු	සුදු
කොළඹ	900.00 - 1000.00	1500.00 - 1650.00	1250.00 - 1600.00	-	-	50.00 - 53.00
නුවර	1000.00 - 1100.00	1500.00 - 1600.00	1750.00 - 1850.00	-	51.00 - 52.00	49.00 - 50.00
කළුතර	-	1600.00 - 1700.00	1300.00 - 1400.00	-	-	-
පුත්තලම	-	1000.00 - 1700.00	1800.00 - 2000.00	-	45.00 - 55.00	44.00 - 55.00
මාතර	-	-	-	-	-	-
හම්බන්තොට	-	1700.00 - 1800.00	-	-	-	-
ගාල්ල	-	-	1800.00 - 2000.00	-	-	51.00 - 52.00
මඩකලපුව	1200.00 - 1300.00	1250.00 - 1350.00	1700.00 - 1800.00	-	54.00 - 55.00	54.00 - 54.00
ත්‍රිකුණාමලය	1250.00 - 1400.00	950.00 - 1000.00	1750.00 - 1900.00	-	-	42.00 - 44.00
මන්නාරම	1200.00 - 1300.00	900.00 - 950.00	-	-	-	53.00 - 54.00

**වග අංක 10: සලකා බලන නොග වෙළඳපොලවල කරවල මිල ගණන් (කිලෝ 50කට රුපියල්)**

සති අංක 16: 14 - 20 අප්‍රේල් 2023

ප්‍රදේශ	දේශීය කරවල වර්ග					
	හාල්මැස්සා	කට්ටාවා	තෝරා	මෝරා	බලයා	අඟුළුවා
කොළඹ	55000 - 62000	-	-	82500 - 87000	42500 - 50000	-
නුවර	55000 - 60000	-	-	88000 - 90000	48000 - 50000	-
මඩකලපුව	-	105000 - 110000	-	112500 - 115000	58500 - 61500	54500 - 57500
ත්‍රිකුණාමලය	39750 - 41000	69750 - 71000	72000 - 73000	75000 - 76000	40000 - 42000	42000 - 43500
මන්නාරම	45000 - 47500	90000 - 95000	-	57000 - 60000	40000 - 45000	32500 - 35000

ප්‍රදේශ	දේශීය කරවල වර්ග			ආනයනික කරවල වර්ග		
	මඩුවා	කොඩුවා	සාලයා	හාල්මැස්සා	කට්ටාවා	තෝරා
කොළඹ	60000 - 65000	-	27000 - 31000	36000 - 42500	72500 - 82500	-
නුවර	62500 - 65000	-	37000 - 38000	39000 - 47500	85000 - 87500	-
මඩකලපුව	60000 - 62500	-	45000 - 47500	45000 - 50000	-	-
ත්‍රිකුණාමලය	49000 - 51000	-	20000 - 21250	40000 - 41500	77000 - 77750	72000 - 73000
මන්නාරම	42500 - 45000	65000 - 70000	30000 - 32500	46000 - 47500	-	-

ප්‍රදේශ	ආනයනික කරවල වර්ග					
	මෝරා	බලයා	අඟුළුවා	මඩුවා	කොඩුවා	සාලයා
කොළඹ	-	-	82500 - 87000	-	-	-
නුවර	-	-	88000 - 90000	-	-	-
මඩකලපුව	-	-	-	-	-	-
ත්‍රිකුණාමලය	75000 - 76000	-	-	-	-	-
මන්නාරම	-	-	-	-	-	-

**වග අංක 11: සලකා බලන සිල්ලර වෙළඳපොලවල මාළු හා බිත්තර මිල ගණන් (කි. රු./බි. රු.)**

සති අංක 16: 14 - 20 අප්‍රේල් 2023

21

ප්‍රදේශ	මාළු වර්ග									බිත්තර වර්ග										
	සාලයා		හුරුල්ලා		බලයා		කෙලවල්ලා		තෝරා		පරවි		මෝරා		තලපත්		දුඹුරු		සුදු	
කොළඹ	400.00	700.00	800.00	1200.00	900.00	1800.00	1360.00	2000.00	2100.00	3000.00	1280.00	2400.00	1200.00	1800.00	1880.00	2600.00	54.00	56.00	50.00	55.00
ගම්පහ	600.00	600.00	1200.00	1200.00	-	-	-	-	-	-	-	-	-	-	2500.00	2500.00	-	-	-	-
කුරුණෑගල	460.00	480.00	960.00	1000.00	1400.00	1500.00	1800.00	1900.00	-	-	1500.00	1600.00	1600.00	1700.00	2400.00	2400.00	-	-	44.00	44.00
නිකවැරටිය	600.00	700.00	1200.00	1300.00	1200.00	1900.00	2000.00	2000.00	-	-	1200.00	1600.00	2000.00	2000.00	2400.00	2400.00	-	-	44.00	55.00
දඹුල්ල	460.00	480.00	800.00	900.00	1000.00	1100.00	2000.00	2100.00	2400.00	2500.00	1900.00	2000.00	1400.00	1500.00	2000.00	2200.00	59.00	60.00	57.00	58.00
අනුරාධපුරය	550.00	600.00	900.00	1000.00	1000.00	1100.00	1900.00	2000.00	2300.00	2500.00	1400.00	1450.00	1600.00	1700.00	1800.00	2000.00	-	-	-	-
තඹුන්දන්ගම	400.00	500.00	800.00	800.00	800.00	800.00	2000.00	2000.00	2400.00	2400.00	1500.00	1500.00	-	-	2800.00	2800.00	-	-	55.00	60.00
පොළොන්නරුව	500.00	550.00	980.00	1000.00	1500.00	1600.00	1800.00	1800.00	2200.00	2200.00	1400.00	1500.00	1800.00	1800.00	2000.00	2100.00	-	-	60.00	60.00
කළුතර	400.00	460.00	900.00	980.00	-	-	1520.00	1560.00	-	-	1480.00	1500.00	-	-	1880.00	1900.00	-	-	54.00	55.00
බදුල්ල	480.00	500.00	900.00	1000.00	1400.00	1500.00	1700.00	1800.00	-	-	1500.00	1600.00	1600.00	1700.00	2300.00	2400.00	-	-	-	-
කැප්පෙට්පොළ	420.00	440.00	750.00	760.00	1200.00	1300.00	1700.00	1800.00	-	-	1500.00	1600.00	1600.00	1700.00	1900.00	2000.00	60.00	65.00	56.00	60.00
මොණරාගල	500.00	550.00	900.00	950.00	1100.00	1200.00	2000.00	2400.00	-	-	-	-	-	-	2200.00	2500.00	-	-	-	-
කෑගල්ල	460.00	520.00	950.00	1000.00	1200.00	1300.00	1600.00	1650.00	2950.00	3000.00	1050.00	1200.00	1600.00	1650.00	2000.00	2100.00	-	-	56.00	56.00
අම්පාර	-	-	-	-	-	-	-	-	-	-	-	-	-	-	-	-	-	-	55.00	58.00
දෙහිඅත්තකණ්ඩිය	500.00	500.00	800.00	800.00	1600.00	1600.00	1800.00	1800.00	2200.00	2800.00	1600.00	1600.00	-	-	2000.00	2200.00	46.00	46.00	46.00	46.00
නුවරඑළිය	440.00	450.00	740.00	760.00	1200.00	1300.00	1700.00	1800.00	-	-	1750.00	1800.00	1300.00	1400.00	2000.00	2100.00	58.00	60.00	57.00	58.00
නුවර	580.00	600.00	950.00	960.00	1300.00	1400.00	2000.00	2200.00	2600.00	2700.00	1440.00	1600.00	1600.00	1700.00	2100.00	2200.00	53.00	54.00	51.00	52.00
පුත්තලම	400.00	500.00	800.00	1100.00	700.00	800.00	1850.00	2200.00	-	-	1200.00	1500.00	-	-	2000.00	2200.00	49.00	56.00	48.00	55.00
හම්බන්තොට	450.00	550.00	-	-	1200.00	1300.00	2000.00	2100.00	2000.00	2100.00	-	-	-	-	-	-	-	-	-	-
රත්නපුරය	650.00	700.00	1100.00	1200.00	1120.00	1200.00	1800.00	2000.00	2920.00	3000.00	1560.00	1600.00	1550.00	1600.00	2300.00	2400.00	-	-	55.00	58.00
මාතර	500.00	550.00	-	-	1200.00	1400.00	1800.00	2000.00	2200.00	2300.00	-	-	-	-	-	-	-	-	-	-
ගාල්ල	600.00	600.00	-	-	1400.00	1600.00	2200.00	2400.00	-	-	2000.00	2000.00	-	-	2200.00	2200.00	53.00	54.00	52.00	53.00
තිස්සමහාරාමය	-	-	-	-	1100.00	1200.00	2000.00	2000.00	-	-	-	-	-	-	-	-	-	-	-	-
මීගොඩ	700.00	800.00	1000.00	1100.00	850.00	900.00	-	-	-	-	1600.00	1700.00	-	-	2000.00	2200.00	-	-	44.00	44.00
ඇඹිලිපිටිය	500.00	600.00	800.00	900.00	1200.00	1400.00	1950.00	2100.00	-	-	1400.00	1500.00	1400.00	1500.00	1900.00	2100.00	57.00	58.00	44.00	57.00
යාපනය	320.00	380.00	780.00	840.00	800.00	850.00	-	-	-	-	1200.00	1400.00	2000.00	2300.00	-	-	53.00	54.00	51.00	52.00
වවුනියාව	680.00	750.00	1000.00	1150.00	1000.00	1150.00	2000.00	2150.00	2350.00	2500.00	1750.00	1800.00	2000.00	2200.00	2100.00	2200.00	46.00	47.00	44.00	46.00
මන්නාරම	180.00	200.00	450.00	550.00	650.00	800.00	-	-	-	-	1200.00	1300.00	1500.00	1700.00	-	-	-	-	55.00	56.00
කිලිනොච්චිය	300.00	350.00	800.00	850.00	950.00	1000.00	-	-	-	-	1500.00	1600.00	1800.00	2000.00	-	-	-	-	54.00	55.00
මුලතිව්	200.00	300.00	500.00	600.00	700.00	800.00	-	-	-	-	1000.00	1200.00	1000.00	1200.00	-	-	-	-	54.00	55.00
මඩකලපුව	400.00	450.00	900.00	1000.00	1600.00	1800.00	2200.00	2400.00	2200.00	2400.00	1800.00	2000.00	1900.00	2100.00	2200.00	2400.00	56.00	57.00	56.00	56.00
ත්‍රිකුණාමලය	380.00	500.00	650.00	850.00	900.00	1000.00	-	-	1550.00	1600.00	1250.00	1400.00	1400.00	1500.00	1900.00	2050.00	45.00	48.00	46.00	50.00
වේයන්ගොඩ	600.00	600.00	1000.00	1000.00	1600.00	1600.00	-	-	2800.00	2800.00	-	-	-	-	2400.00	2400.00	-	-	44.00	58.00
ගලෙන්බිඳුණුවුව	500.00	500.00	1100.00	1100.00	1300.00	1300.00	2200.00	2200.00	2500.00	2500.00	1400.00	1400.00	1800.00	1800.00	2200.00	2200.00	-	-	-	-
බණ්ඩාරවෙල	450.00	500.00	800.00	900.00	1200.00	1300.00	1800.00	2000.00	-	-	1500.00	1600.00	1600.00	1800.00	2000.00	2200.00	-	-	-	-
මාතලේ	700.00	760.00	1100.00	1200.00	1100.00	1300.00	2000.00	2200.00	2300.00	2400.00	1600.00	1800.00	1400.00	1500.00	2000.00	2200.00	56.00	57.00	54.00	55.00

**වගු අංක 12: සලකා බලන සිල්ලර වෙළඳපොලවල කරවල මිල ගණන් (කිලෝවකට රුපියල්)**

සති අංක 16: 14 - 20 අප්‍රේල් 2023

ප්‍රදේශ	කරවල වර්ග													
	හාල්මැස්සා (ආනයනික)		කට්ටාවා		තෝරා		මෝරා		බලයා		අගුළුවා		සාලයා	
කොළඹ	1000.00	1400.00	2000.00	2800.00	-	-	2000.00	2800.00	1100.00	1600.00	2200.00	2400.00	900.00	1200.00
ගම්පහ	1000.00	1400.00	2400.00	2600.00	2000.00	2000.00	2000.00	2400.00	1400.00	1600.00	1600.00	2400.00	800.00	1000.00
කුරුණෑගල	1200.00	1300.00	2200.00	2400.00	2400.00	2400.00	2200.00	2300.00	1200.00	1300.00	-	-	900.00	1000.00
නිකවැරටිය	1000.00	1200.00	2200.00	2200.00	-	-	2000.00	2200.00	1000.00	1400.00	2200.00	2200.00	1000.00	1000.00
දඹුල්ල	1100.00	1300.00	2300.00	2500.00	-	-	2300.00	2400.00	1200.00	1300.00	1800.00	2000.00	-	-
අනුරාධපුරය	1200.00	1400.00	2000.00	2400.00	-	-	2000.00	2400.00	1000.00	1400.00	2200.00	2400.00	800.00	1000.00
තඹිත්තේගම	1000.00	1200.00	-	-	-	-	-	-	-	-	-	-	-	-
පොළොන්නරුව	1200.00	1400.00	2200.00	2400.00	-	-	2200.00	2300.00	1300.00	1400.00	-	-	1200.00	1200.00
කළුතර	1100.00	1200.00	2400.00	2600.00	-	-	2200.00	2300.00	1300.00	1400.00	2200.00	2400.00	1000.00	1200.00
බදුල්ල	1200.00	1400.00	2400.00	2500.00	-	-	2200.00	2300.00	1300.00	1400.00	-	-	1000.00	1100.00
කැප්පෙට්පොළ	1250.00	1300.00	2460.00	2480.00	-	-	2260.00	2300.00	1250.00	1300.00	2450.00	2460.00	1200.00	1250.00
මොණරාගල	1000.00	1400.00	2200.00	2400.00	-	-	2200.00	2400.00	1200.00	1400.00	2200.00	2400.00	1000.00	1200.00
කෑගල්ල	1150.00	1250.00	2200.00	2350.00	-	-	2000.00	2200.00	1200.00	1250.00	-	-	-	-
අම්පාර	1000.00	1200.00	2000.00	2800.00	-	-	1800.00	2200.00	1100.00	1200.00	-	-	-	-
දෙහිඅත්තකණ්ඩිය	1000.00	1200.00	2200.00	2600.00	-	-	2000.00	2300.00	1100.00	1300.00	1100.00	1200.00	1000.00	1000.00
නුවරඑළිය	1250.00	1300.00	2400.00	2500.00	-	-	2350.00	2400.00	1240.00	1280.00	2350.00	2380.00	1240.00	1260.00
නුවර	1100.00	1250.00	2700.00	2800.00	-	-	2300.00	2400.00	1300.00	1500.00	2500.00	2600.00	1100.00	1200.00
පුත්තලම	1000.00	1000.00	1750.00	2200.00	-	-	1500.00	2200.00	900.00	1200.00	800.00	1200.00	600.00	800.00
හම්බන්තොට	1300.00	1400.00	2100.00	2300.00	-	-	-	-	1200.00	1400.00	2000.00	2200.00	-	-
රත්නපුරය	1040.00	1160.00	2100.00	2200.00	-	-	1960.00	2160.00	1000.00	1000.00	2100.00	2200.00	960.00	1200.00
මාතර	1150.00	1200.00	2200.00	2300.00	-	-	-	-	1200.00	1300.00	2000.00	2200.00	-	-
ගාල්ල	1200.00	1400.00	2000.00	2200.00	2300.00	2300.00	2000.00	2200.00	1200.00	1300.00	-	-	1000.00	1000.00
තිස්සමහාරාමය	1100.00	1200.00	1600.00	1600.00	-	-	-	-	1200.00	1400.00	-	-	-	-
මීගොඩ	1100.00	1200.00	2200.00	2500.00	-	-	2400.00	2400.00	1400.00	1500.00	-	-	-	-
ඇඹිලිපිටිය	1200.00	1400.00	2200.00	2300.00	2100.00	2300.00	2000.00	2200.00	1200.00	1500.00	2100.00	2300.00	1000.00	1200.00
යාපනය	1000.00	1000.00	2500.00	2600.00	-	-	-	-	-	-	-	-	-	-
වවුනියාව	1150.00	1300.00	1500.00	1650.00	-	-	-	-	1250.00	1350.00	1250.00	1350.00	850.00	900.00
මන්නාරම	1000.00	1100.00	2000.00	2200.00	-	-	1400.00	1600.00	1000.00	1100.00	800.00	900.00	700.00	800.00
කිලිනොච්චිය	1000.00	1200.00	2400.00	2600.00	-	-	2600.00	2800.00	1200.00	1400.00	1200.00	1400.00	1000.00	1200.00
මුලතිව්	1100.00	1300.00	2200.00	2500.00	-	-	2200.00	2500.00	1100.00	1200.00	800.00	1200.00	800.00	1000.00
මඩකලපුව	1100.00	1200.00	2200.00	2400.00	-	-	2400.00	2500.00	1300.00	1400.00	1100.00	1300.00	1000.00	1100.00
ත්‍රිකුණාමලය	1000.00	1100.00	1600.00	1750.00	1500.00	1650.00	1650.00	1750.00	900.00	1000.00	900.00	1000.00	600.00	650.00
වෙයන්ගොඩ	1000.00	1200.00	1900.00	2200.00	-	-	2000.00	2200.00	1000.00	1200.00	1900.00	2200.00	800.00	1000.00
ගලෙන්බිඳුණුවැව	1200.00	1300.00	2000.00	2400.00	-	-	1800.00	2200.00	1400.00	1600.00	2200.00	2400.00	800.00	1000.00
බණ්ඩාරවෙල	1200.00	1400.00	2200.00	2400.00	-	-	2000.00	2200.00	1200.00	1400.00	-	-	1000.00	1200.00
මාතලේ	1050.00	1100.00	2500.00	2600.00	-	-	2000.00	2200.00	1000.00	1300.00	1600.00	1800.00	700.00	800.00

**වග්‍ර අංක 13: සලකා බලන පිල්ලර වෙළඳපොලවල මස් මිල ගණන් (කිලෝවකට රුපියල්)**

සති අංක 16: 14 - 20 අප්‍රේල් 2023

ප්‍රදේශ	හරක් මස්	කුකුල් මස්		එළ මස්	ලෞරු මස්
		බ්‍රොයිලර්	කරි		
කොළඹ	2200.00 - 2400.00	1480.00 - 1600.00	1300.00 - 1600.00	2800.00 - 3200.00	1480.00 - 2000.00
ගම්පහ	-	1480.00 - 1500.00	-	3000.00 - 3000.00	1600.00 - 1600.00
කුරුණෑගල	1900.00 - 2000.00	1380.00 - 1460.00	-	2600.00 - 2800.00	1500.00 - 1600.00
නිකවැරටිය	2000.00 - 2000.00	1300.00 - 1490.00	-	2900.00 - 2900.00	-
දඹුල්ල	-	1500.00 - 10500.00	-	-	1600.00 - 1700.00
අනුරාධපුරය	2000.00 - 2200.00	1350.00 - 1500.00	-	2900.00 - 3100.00	1500.00 - 1600.00
තඹිත්තේගම	2000.00 - 2200.00	1150.00 - 1350.00	1300.00 - 1300.00	-	1600.00 - 1600.00
පොළොන්නරුව	1800.00 - 2000.00	1450.00 - 1500.00	1550.00 - 1600.00	-	-
කළුතර	-	1420.00 - 1440.00	1450.00 - 1480.00	-	-
බදුල්ල	1800.00 - 2000.00	1550.00 - 1650.00	1600.00 - 1600.00	2600.00 - 2800.00	-
කැප්පෙට්පොළ	2000.00 - 2100.00	1360.00 - 1400.00	1460.00 - 1480.00	2900.00 - 3000.00	-
මොණරාගල	2000.00 - 2000.00	1450.00 - 1550.00	-	2800.00 - 2800.00	1600.00 - 1650.00
කෑගල්ල	1950.00 - 2100.00	1250.00 - 1400.00	-	2750.00 - 2800.00	1800.00 - 1850.00
අම්පාර	2000.00 - 2000.00	1050.00 - 1150.00	1200.00 - 1350.00	-	1700.00 - 1850.00
දෙහිඅත්තකණ්ඩිය	-	1250.00 - 1450.00	-	-	1490.00 - 1700.00
නුවරඑළිය	2000.00 - 2200.00	1360.00 - 1400.00	1450.00 - 1480.00	3000.00 - 3200.00	2000.00 - 2100.00
නුවර	1900.00 - 2000.00	1480.00 - 1500.00	1520.00 - 1550.00	2800.00 - 2900.00	1600.00 - 1650.00
පුත්තලම	2300.00 - 2400.00	1300.00 - 1450.00	1800.00 - 1850.00	3000.00 - 3200.00	-
හම්බන්තොට	-	1500.00 - 1550.00	-	-	-
රත්නපුරය	2200.00 - 2220.00	1450.00 - 1600.00	1550.00 - 1650.00	2900.00 - 3000.00	1560.00 - 1600.00
මාතර	-	1520.00 - 1550.00	-	-	-
ගාල්ල	2300.00 - 2300.00	1400.00 - 1450.00	1600.00 - 1600.00	3400.00 - 3400.00	-
තිස්සමහාරාමය	-	1500.00 - 1600.00	-	2800.00 - 2800.00	1700.00 - 1800.00
මීගොඩ	-	1500.00 - 1550.00	-	-	1600.00 - 1650.00
ඇඹිලිපිටිය	1900.00 - 2000.00	1180.00 - 1380.00	1250.00 - 1300.00	2800.00 - 2900.00	1600.00 - 1800.00
යාපනය	1700.00 - 2000.00	1200.00 - 1350.00	1450.00 - 1600.00	3200.00 - 3500.00	-
වවුනියාව	2000.00 - 2150.00	1350.00 - 1400.00	-	2800.00 - 2950.00	-
මන්නාරම	1600.00 - 1700.00	1600.00 - 1650.00	-	-	-
කිලිනොච්චිය	1800.00 - 1900.00	1500.00 - 1600.00	1600.00 - 1700.00	2800.00 - 3000.00	-
මුලතිව්	1700.00 - 1800.00	1400.00 - 1500.00	-	-	-
මඩකලපුව	1700.00 - 1800.00	1300.00 - 1400.00	1400.00 - 1550.00	-	-
ත්‍රිකුණාමලය	1950.00 - 2150.00	1150.00 - 1300.00	1450.00 - 1550.00	3000.00 - 3000.00	-
වේයන්ගොඩ	2100.00 - 2100.00	1480.00 - 1500.00	1400.00 - 1400.00	2700.00 - 2800.00	1600.00 - 1600.00
ගලෙන්බිඳුණුවාව	1900.00 - 1900.00	1480.00 - 1500.00	1600.00 - 1600.00	-	-
බණ්ඩාරවෙල	2000.00 - 2200.00	1550.00 - 1580.00	-	2800.00 - 3000.00	-
මාතලේ	1900.00 - 2000.00	1350.00 - 1400.00	-	2600.00 - 2650.00	1500.00 - 1600.00



වගු අංක 14: පිටකොටුව නොග වෙළඳපොළෙහි නොග මිල ගණන් (කිලෝවකට රුපියල්)  
 සති අංක 16: 14 - 20 අප්‍රේල් 2023

වර්ගය	පරාසය	මිල ගණන් වල සාමාන්‍ය			මිල වෙනස්වීම %		වර්ගය	පරාසය	මිල ගණන් වල සාමාන්‍ය			මිල වෙනස්වීම %		
		මෙම සතිය	පසුගිය සතිය	පසුගිය වසර	පසුගිය සතියට	පසුගිය වසරට			මෙම සතිය	පසුගිය සතිය	පසුගිය වසර	පසුගිය සතියට	පසුගිය වසරට	
<b>සහල්</b>							<b>පොර් (ගෙවීයකට රු.)</b>							
දේශීය							ලොකු	100.00	105.00	104.17	95.82	78.80	8.71	32.19
සමබා 1	210.00 - 215.00	210.78	208.86	205.71	0.92	2.46	කුඩා	85.00	95.00	88.33	83.90	71.20	5.28	24.06
සමබා 2	200.00 - 208.00	203.29	204.29	200.00	-0.49	1.64								
කිරි සමබා	240.00 - 250.00	246.43	249.29	241.88	-1.15	1.88	<b>පළතුරු (ගෙවීයකට රු.)</b>							
නාඩු 1	180.00 - 185.00	182.86	185.00	202.86	-1.16	-9.86	කෙසෙල්							
නාඩු 2	175.00 - 180.00	177.86	182.14	195.25	-2.35	-8.91	ඇඹුල් (කි. රු.)	200.00	250.00	225.00	232.31	105.00	-3.15	114.29
රතු කැකුළු	150.00 - 160.00	153.57	156.43	198.00	-1.83	-22.44	කෝලිකුටු (කි. රු.)	480.00	550.00	510.00	486.67	274.17	4.79	86.02
සුදු කැකුළු	165.00 - 175.00	170.00	170.43	202.00	-0.25	-15.84	සීනි (කි. රු.)	140.00	180.00	154.17	167.50	91.67	-7.96	68.18
<b>ආනයනික</b>							ආනමාලු	32.00	34.00	33.09	34.83	14.00	-5.00	136.36
සමබා	200.00 - 210.00	204.00	204.43	176.25	-0.21	15.74	ඇමිටුන්	34.00	36.00	35.09	40.58	17.17	-13.53	104.41
නාඩු	-	-	168.50	174.00	-	-	පැපොල් (කි. රු.)	180.00	250.00	205.83	229.23	136.67	-10.21	50.61
රතු කැකුළු	-	-	-	-	-	-	වැල් දොඩම්	45.00	50.00	46.88	44.50	45.60	5.34	2.80
සුදු කැකුළු	175.00 - 180.00	177.00	177.14	155.71	-0.08	13.67	අන්තාසි (ලොකු)	520.00	570.00	544.29	536.00	330.00	1.55	64.94
<b>විදේශීය මිලිස්</b>							අන්තාසි (මධ්‍යම)	420.00	470.00	444.29	436.00	230.00	1.90	93.17
ආනයනික	1060.00 - 1100.00	1082.86	1047.14	1302.86	3.41	-16.89	අන්තාසි (කුඩා)	320.00	370.00	344.29	336.00	166.67	2.47	106.57
<b>ළඟු</b>							අඹ							
සිතන්	250.00 - 260.00	255.00	-	-	-	-	බෙට්ටි	65.00	70.00	66.67	62.08	37.67	7.38	76.99
වෙදාලන්	380.00 - 400.00	392.50	364.29	-	7.75	-	කර්තකොලොම්බන්	100.00	160.00	132.73	155.38	125.00	-14.58	6.18
ආනයනික	330.00 - 350.00	341.43	328.57	306.25	3.91	11.49	විලාඩ්	-	-	-	84.57	59.00	-	-
<b>ලොකු ජෛව</b>							කොහු	-	-	-	-	-	-	-
ආනයනික	85.00 - 95.00	90.71	88.57	182.14	2.42	-50.20	<b>වෙනත් පළතුරු</b>							
දේශීය	-	-	-	-	-	-	දිවුල්	80.00	90.00	84.55	75.77	42.80	11.58	97.54
<b>අර්බුද</b>							දොඩම්	65.00	80.00	70.00	57.00	39.50	22.81	77.22
වැලිමඩ	230.00 - 240.00	235.00	245.00	210.00	-4.08	11.90	ඇලිගැටපේර	100.00	160.00	133.33	99.29	134.00	34.29	-0.50
නුවරමළිය	250.00 - 260.00	255.00	265.00	237.50	-3.77	7.37	බෙලි	28.00	35.00	31.45	22.67	27.00	38.77	16.50
ආනයනික	150.00 - 155.00	152.14	148.29	175.00	2.60	-13.06	මිදි (කිලෝවකට රු.)	1800.00	2000.00	1914.29	1550.00	951.60	23.50	101.16
<b>ධාන්‍ය</b>							කැමිලි	130.00	150.00	137.14	130.00	92.50	5.49	48.26
මුං ඇට	1400.00 - 1425.00	1409.00	1385.71	815.71	1.68	72.73								
කඩිපි (සුදු)	600.00 - 650.00	625.00	645.71	595.71	-3.21	4.92	<b>මාළු</b>							
කඩිපි (රතු)	650.00 - 700.00	678.33	682.14	495.71	-0.56	36.84	සාලයා	150.00	350.00	245.00	642.50	287.50	-61.87	-14.78
රතු පරිප්පු	322.00 - 325.00	324.40	322.14	458.71	0.70	-29.28	හුරුල්ලා	450.00	720.00	586.00	884.00	717.50	-33.71	-18.33
<b>ජෛව ජෛව</b>							බලයා	700.00	800.00	749.00	968.00	640.00	-22.62	17.03
බටර් බෝංචි	-	-	-	-	-	-	කෙලවිල්ලා	920.00	1100.00	991.00	1277.00	810.00	-22.40	22.35
කොළ බෝංචි	80.00 - 120.00	98.00	173.64	208.00	-43.56	-52.88	තෝරා	1300.00	1750.00	1548.00	2210.00	1600.00	-29.95	-3.25
කැට්ට	150.00 - 160.00	154.00	87.27	108.00	76.46	42.59	පර්ට්	1000.00	1200.00	1098.00	1339.00	1100.00	-18.00	-0.18
ලික්කේ	160.00 - 200.00	178.00	161.82	82.00	10.00	117.07	මෝරා	900.00	1000.00	950.00	983.33	-	-3.39	-
බට රූට	150.00 - 200.00	177.50	139.23	153.33	27.49	15.76	ඉස්සා	1500.00	1650.00	1570.00	1592.00	1372.50	-1.38	14.39
තෝකෝල්	100.00 - 120.00	109.00	76.36	85.00	42.74	28.24	කලපන්	1250.00	1600.00	1435.00	1750.00	1275.00	-18.00	12.55
රාඹු	80.00 - 100.00	90.00	71.82	73.00	25.32	23.29	<b>මිනිකර</b>							
ගෝරා	120.00 - 150.00	135.00	80.91	70.00	66.85	92.86	දුඹුරු	-	-	-	-	25.00	-	-
කක්කාලි	130.00 - 160.00	148.00	192.73	127.00	-23.21	16.54	සුදු	50.00	53.00	51.50	50.00	22.67	3.00	127.21
බණ්ඩක්කා	80.00 - 120.00	100.00	101.82	65.00	-1.79	53.85	<b>කරවල</b>							
මමබු	300.00 - 400.00	353.00	268.18	234.00	31.63	50.85	හාල්මැස්සා	1100.00	1240.00	1165.00	1250.00	1237.50	-6.80	-5.86
මාළු මිලිස්	500.00 - 600.00	550.00	395.45	378.00	39.08	45.50	හාල්මැස්සා (ආනයනික)	720.00	850.00	800.00	851.67	994.00	-6.07	-19.52
වටටක්කා	40.00 - 50.00	44.00	44.55	54.55	-1.22	-19.33	කට්ටා (ආනයනික)	1450.00	1650.00	1578.00	1589.00	1700.00	-0.69	-7.18
පිපිකෝකු	50.00 - 80.00	62.00	59.09	46.00	4.92	34.78	තෝරා	-	-	-	-	-	-	-
කරවිල	180.00 - 200.00	190.00	173.18	200.00	9.71	-5.00	තෝරා (ආනයනික)	-	-	-	-	-	-	-
පතෝල	120.00 - 150.00	136.00	165.45	147.00	-17.80	-7.48	මෝරා	1650.00	1740.00	1699.00	1745.00	1600.00	-2.64	6.19
මුරුංගා	300.00 - 600.00	440.00	-	305.00	-	44.26	මෝරා (ආනයනික)	-	-	-	-	-	-	-
වැටකොළ	150.00 - 180.00	169.00	165.45	129.00	2.14	31.01	බලයා	850.00	1000.00	934.00	1023.00	812.50	-8.70	14.95
මැ කරල්	70.00 - 100.00	84.00	120.00	105.00	-30.00	-20.00	බලයා (ආනයනික)	-	-	-	-	-	-	-
අළු කෙසෙල්	130.00 - 200.00	164.00	158.18	53.00	3.68	209.43	අඹුළුවා	-	-	-	-	-	-	-
අඹු මිලිස්	280.00 - 400.00	336.00	299.09	528.00	12.34	-36.36	අඹුළුවා (ආනයනික)	1650.00	1740.00	1701.43	1806.25	1450.00	-5.80	17.34
දෙහි	400.00 - 450.00	430.00	228.18	569.00	88.45	-24.43	මඩුවා	1200.00	1300.00	1256.00	1281.00	1175.00	-1.95	6.89
<b>දේශීය අලු</b>							මඩුවා (ආනයනික)	-	-	-	-	-	-	-
බතල	100.00 - 120.00	110.00	88.18	116.67	24.74	-5.71	තෝරුවා	-	-	-	-	-	-	-
මඤ්ඤාක්කා	100.00 - 150.00	121.00	139.55	34.00	-13.29	255.88	සාලයා	540.00	620.00	591.00	645.00	412.50	-8.37	43.27
<b>කොළ ජෛව (මිලිස්කට රු.)</b>							සාලයා (ආනයනික)	-	-	-	-	-	-	-
මුතු ඉඳු වැන්න	50.00 - 50.00	50.00	44.55	33.00	12.24	51.52								
කංකුන්	50.00 - 50.00	50.00	44.55	33.00	12.24	51.52								
ගොටුකොළ (කි.රු.)	240.00 - 240.00	240.00	224.55	167.00	6.88	43.71								

සලකා බලන සතිය : සති අංක 16: 14 - 20 අප්‍රේල් 2023  
 පසුගිය සතිය : සති අංක 15: 07 - 13 අප්‍රේල් 2023

වගු අංක 15: කොළඹ හා අවට සිල්ලර වෙළඳපොළ මිල ගණන් (කිලෝවකට රුපියල්)

සති අංක 16: 14 - 20 අප්‍රේල් 2023

වර්ගය	පරාසය	මිල ගණන් වල සාමාන්‍ය			මිල වෙනස්වීම		වර්ගය	පරාසය	මිල ගණන් වල සාමාන්‍ය			මිල වෙනස්වීම	
		මෙම සතිය	පසුගිය සතිය	පසුගිය වසර	පසුගිය සතියට	පසුගිය වසරට %			මෙම සතිය	පසුගිය සතිය	පසුගිය වසර	පසුගිය සතියට	පසුගිය වසරට %
<b>සහල්</b>							<b>පොල් (ගෙඩියකට රු.)</b>						
දේශීය							ලොකු	110.00 - 130.00	120.40	116.72	90.52	3.68	33.01
සමබා 1	220.00 - 230.00	228.67	230.19	229.62	-1.52	-0.41	කුඩා	85.00 - 100.00	96.35	95.77	76.67	0.58	25.67
සමබා 2	210.00 - 220.00	218.80	221.00	219.00	-2.20	-0.09							
කිරි සමබා	260.00 - 270.00	265.34	264.62	262.00	0.73	1.28	<b>පළතුරු (ගෙඩියකට රු.)</b>						
නාඩු 1	210.00 - 220.00	216.67	217.31	221.11	-0.64	-2.01	කෙසෙල්						
නාඩු 2	200.00 - 210.00	205.19	205.93	210.00	-0.74	-2.29	ඇඹුල් (කි. රු.)	240.00 - 380.00	305.91	302.86	144.55	3.05	111.64
රතු කැකුළු	170.00 - 190.00	181.03	184.20	228.75	-3.17	-20.86	කෝලිකුටුටු (කි. රු.)	580.00 - 700.00	623.00	616.00	301.21	7.00	106.83
සුදු කැකුළු	180.00 - 200.00	191.30	189.38	218.10	1.93	-12.28	සීනි (කි. රු.)	240.00 - 300.00	263.91	256.11	146.67	7.80	79.94
<b>ආනයනික</b>							ආනමාලු	32.00 - 40.00	36.11	35.22	21.27	0.88	69.73
සමබා	215.00 - 230.00	221.17	219.38	204.17	1.79	8.33	ඇම්බුන්	38.00 - 50.00	44.48	43.75	26.52	0.73	67.74
නාඩු	190.00 - 200.00	197.69	195.95	194.69	1.74	1.54	පැපොල් (කි. රු.)	250.00 - 400.00	326.82	329.29	200.69	-2.47	62.85
රතු කැකුළු	-	-	-	-	-	-	වැල් දොඩම්	50.00 - 75.00	62.33	61.30	50.36	1.04	23.77
සුදු කැකුළු	190.00 - 200.00	195.91	192.83	188.52	3.08	3.92	අන්තාසි (ලොකු)	600.00 - 700.00	637.39	667.50	357.60	-30.11	78.24
<b>චියළි මිරිස්</b>							අන්තාසි (මධ්‍යම)	450.00 - 600.00	520.43	572.31	284.80	-51.87	82.74
ආනයනික	1180.00 - 1400.00	1353.08	1364.00	1660.00	-10.92	-18.49	අන්තාසි (කුඩා)	320.00 - 500.00	404.71	446.82	210.00	-42.11	92.72
<b>ළඹ</b>							අඹ						
සිතන්	-	-	-	300.00	-	-	බෙට්ටි	-	-	-	-	-	-
වේදාලන්	460.00 - 480.00	476.00	485.56	473.75	-9.56	0.47	කර්තකොලොම්බන්	120.00 - 250.00	250.00	193.75	137.50	56.25	81.82
ආනයනික	380.00 - 500.00	429.23	436.00	361.81	-6.77	18.63	චිලාභ	100.00 - 150.00	133.33		60.67		
<b>ලොකු ඌණ</b>							කොහු						
ආනයනික	100.00 - 130.00	120.34	116.67	246.92	3.68	-51.26	<b>වෙනත් පළතුරු</b>						
දේශීය	-	-	-	-	-	-	දිවුල්	120.00 - 180.00	144.67	131.48	74.55	13.19	94.07
<b>අර්බාපල්</b>							දොඩම්	70.00 - 120.00	103.75	93.81	66.32	9.94	56.45
වැලිමඩ	280.00 - 300.00	292.00	300.00	293.33	-8.00	-0.45	අලිගටපේර	120.00 - 180.00	143.00	135.42	135.00	7.58	5.93
නුවරඑළිය	320.00 - 380.00	351.00	370.00	336.92	-19.00	4.18	බෙලි	50.00 - 120.00	86.67	84.64	69.52	2.02	24.66
ආනයනික	170.00 - 180.00	178.89	175.00	234.40	3.89	-23.68	මිදි (කිලෝවකට රු.)	2200.00 - 3000.00	2620.00	2600.00	1657.14	20.00	58.10
<b>ධාන්‍ය</b>							කැමිලි	150.00 - 180.00	163.33	162.22	101.67	1.11	60.66
මුං ඇට	1500.00 - 1600.00	1584.17	1568.70	1169.63	15.47	35.44							
කඩි (සුදු)	900.00 - 1200.00	1010.53	1021.43	769.47	-10.90	31.33	<b>මාළු</b>						
කඩි (රතු)	900.00 - 1200.00	1040.53	1053.68	739.44	-13.16	40.72	සාලයා	400.00 - 700.00	510.63	763.48	400.00	-252.85	27.66
රතු පරිප්පු	340.00 - 360.00	357.41	351.67	515.15	5.74	-30.62	හුරුල්ලා	800.00 - 1200.00	966.43	1102.22	802.50	-135.79	20.43
<b>ළඳවළු</b>							බලයා	900.00 - 1800.00	1260.67	1465.71	1157.33	-205.05	8.93
බටර් බෝංචි	-	-	-	-	-	-	කෙලවල්ලා	1360.00 - 2000.00	1738.46	1899.20	1644.62	-160.74	5.71
කොළ බෝංචි	140.00 - 320.00	235.93	311.11	340.80	-75.19	-30.77	තෝරා	2100.00 - 3000.00	2568.89	3009.09	2066.67	-440.20	24.30
කාරට	180.00 - 320.00	266.67	193.33	215.60	73.33	23.69	පරවි	1280.00 - 2400.00	1748.57	2190.91	1577.78	-442.34	10.82
ලීක්ස්	200.00 - 400.00	301.92	268.00	184.00	33.92	64.09	මෝරා	1200.00 - 1800.00	1500.00	1602.86		-102.86	
බීට් රූට්	180.00 - 360.00	289.64	255.77	252.80	33.87	14.57	ඉස්සා	1600.00 - 2200.00	1914.00	1771.67	1335.71	142.33	43.29
තෝකෝල්	120.00 - 320.00	241.11	206.96	195.71	34.15	23.20	තලපත්	1880.00 - 2600.00	2321.43	2448.00	1896.25	-126.57	22.42
රාඳු	90.00 - 240.00	195.26	156.52	162.27	38.74	20.33	<b>බීන්තර</b>						
ගෝවා	140.00 - 320.00	246.67	196.92	158.40	49.74	55.72	දුඹුරු	54.00 - 56.00	55.20	54.50	26.33	0.70	109.62
කක්කාලි	160.00 - 400.00	297.69	346.25	253.20	-48.56	17.57	සුදු	50.00 - 55.00	52.50	52.44	25.08	0.06	109.30
බණ්ඩක්කා	120.00 - 320.00	211.15	223.60	163.60	-12.45	29.07	<b>කරවිල</b>						
වම්බටු	350.00 - 600.00	475.38	391.85	335.83	83.53	41.55	හාල්මැස්සා	1300.00 - 2000.00	1640.00	1813.64	1593.75	-173.64	2.90
මාළු මිරිස්	580.00 - 1000.00	808.08	691.60	608.33	116.48	32.83	හාල්මැස්සා (ආනයනික)	1000.00 - 1400.00	1182.35	1242.31	1364.29	-59.95	-13.34
වට්ටක්කා	50.00 - 160.00	110.77	135.38	146.40	-24.62	-24.34	කට්ටාටා	2000.00 - 2800.00	2370.59	2404.35	2275.00	-33.76	4.20
පිපිස්සා	80.00 - 240.00	165.00	146.54	130.40	18.46	26.53	තෝරා	-	-	-	-	-	-
කරවිල	280.00 - 400.00	341.43	340.00	316.52	1.43	7.87	මෝරා	2000.00 - 2800.00	2284.21	2336.36	1926.67	-52.15	18.56
පතෝල	160.00 - 320.00	267.92	283.20	249.09	-15.28	7.56	බලයා	1100.00 - 1600.00	1380.00	1420.00	1246.67	-40.00	10.70
මුරුංගා	600.00 - 1000.00	779.55	771.43	771.43		1.05	අඹුවා	2200.00 - 2400.00	2240.00	2400.00	1757.14	-160.00	27.48
වැටකොළ	180.00 - 360.00	296.36	295.60	266.67	0.76	11.14	මඩුවා	-	-	-	-	-	-
මැ කරල්	100.00 - 320.00	212.50	230.38	213.91	-17.88	-0.66	කෝස්ට්	-	-	-	-	-	-
අළු කෙසෙල්	150.00 - 320.00	265.00	258.40	139.26	6.60	90.29	සාලයා	900.00 - 1200.00	1042.11	1123.81	892.00	-81.70	16.83
අඹු මිරිස්	350.00 - 800.00	576.52	492.31	724.00	84.21	-20.37	<b>මස්</b>						
දෙහි	550.00 - 800.00	670.00	435.56	810.87	234.44	-17.37	හරක් මස්	2200.00 - 2400.00	2275.00	2275.00	1600.00	0.00	42.19
<b>දේශීය අලු</b>							කුකුල් මස් (ට්‍රොයිලර්)	1480.00 - 1600.00	1545.56	1410.00	968.89	135.56	59.52
බතල	120.00 - 240.00	203.89	200.00	194.55	3.89	4.80	කුකුල් මස් (කරි)	1300.00 - 1600.00	1435.71	1425.00	803.33	10.71	78.72
මස්සාකක්කා	160.00 - 240.00	210.00	217.31	98.40	-7.31	113.41	එළු මස්	2800.00 - 3200.00	3033.33	3000.00	2212.50	33.33	37.10
<b>කොළු පළවළු (මිරිසකට රු.)</b>							ලෞචු මස්	1480.00 - 2000.00	1696.00	1720.00	950.00	-24.00	78.53
මුතු ජූවැන්න	60.00 - 100.00	74.55	77.22	65.79	-2.68	13.31							
කංකුන්	60.00 - 100.00	76.19	77.22	65.79	-1.03	15.81							
ගොටුකොළ (කි.රු.)	80.00 - 120.00	98.57	116.67	68.42	-18.10	44.07							

සලකා බලන සතිය : සති අංක 16: 14 - 20 අප්‍රේල් 2023  
 පසුගිය සතිය : සති අංක 15: 07 - 13 අප්‍රේල් 2023

වගු අංක 16: ගොවිපල මිල ගණන් (කිලෝවකට රුපියල්)

සති අංක 16: 14 - 20 අප්‍රේල් 2023

හෝඟ වර්ග	පරාසය	සාමාන්‍ය මිල	හෝඟ වර්ග	පරාසය	සාමාන්‍ය මිල	හෝඟ වර්ග	පරාසය	සාමාන්‍ය මිල
<b>ඒ</b>			<b>එළවළු (උඩරට)</b>			<b>පතෝල</b>		
කෙටි වී (සුදු)			බෝංචි			දඹුල්ල	67.00 - 76.00	71.60
අනුරාධපුරය	100.00 - 105.00	102.00	දඹුල්ල	67.00 - 86.00	75.40	හම්බන්තොට	120.00 - 140.00	130.00
පොළොන්නරුව	109.00 - 111.00	109.70	වැලිමඩ	30.00 - 40.00	34.00	ඇඹිලිපිටිය	70.00 - 100.00	88.00
කලාවැව	98.00 - 105.00	100.75	බදුල්ල	50.00 - 70.00	56.00	මාතර		
කුරුණෑගල	100.00 - 103.00	101.25	කැරට්			අනුරාධපුරය	80.00 - 100.00	88.00
දෙහිඅත්තකණ්ඩිය	100.00 - 105.00	102.33	නුවරඑළිය	125.00 - 135.00	130.00	වැටකොළ		
නිකවැරටිය	100.00 - 106.00	103.00	වැලිමඩ	110.00 - 130.00	122.00	දඹුල්ල	76.00 - 90.00	84.00
අම්පාර	95.00 - 100.00	97.50	හඟුරන්කෙත	70.00 - 85.00	78.60	හම්බන්තොට	140.00 - 150.00	144.00
<b>දිග වී (සුදු)</b>			ලීක්ස්			ඇඹිලිපිටිය	100.00 - 120.00	113.00
අනුරාධපුරය	87.00 - 93.00	89.40	නුවරඑළිය	160.00 - 170.00	166.00	මාතර		
පොළොන්නරුව	93.00 - 94.00	93.40	වැලිමඩ	150.00 - 160.00	156.00	අනුරාධපුරය	90.00 - 110.00	98.00
කලාවැව	88.00 - 92.00	89.50	බීට රූට්			අමු මිරිස්		
කුරුණෑගල	90.00 - 92.00	91.00	නුවරඑළිය	95.00 - 110.00	103.00	දඹුල්ල	190.00 - 330.00	286.00
දෙහිඅත්තකණ්ඩිය	80.00 - 83.00	81.67	දඹුල්ල	152.50 - 162.50	157.50	හම්බන්තොට		
ඇඹිලිපිටිය	-	-	කුරුණෑගල	-	-	ඇඹිලිපිටිය	450.00 - 480.00	466.00
නිකවැරටිය	90.00 - 95.00	92.71	වැලිමඩ	90.00 - 100.00	96.00	පුත්තලම	250.00 - 320.00	286.00
මාතර	-	-	හඟුරන්කෙත	70.00 - 110.00	92.00	අනුරාධපුරය	320.00 - 350.00	332.00
හම්බන්තොට	-	-	නෝකෝල්			වට්ටක්කා		
අම්පාර	90.00 - 95.00	92.50	නුවරඑළිය	55.00 - 65.00	61.00	දඹුල්ල	22.00 - 28.00	25.00
<b>දිග වී (රතු)</b>			වැලිමඩ	50.00 - 60.00	56.00	හම්බන්තොට	35.00 - 50.00	41.25
මාතර	80.00 - 85.00	81.25	හඟුරන්කෙත	50.00 - 80.00	61.00	ඇඹිලිපිටිය	30.00 - 40.00	34.00
හම්බන්තොට	78.00 - 82.00	80.00	රාමු			මාතර	25.00 - 30.00	28.33
ඇඹිලිපිටිය	82.00 - 84.00	82.80	නුවරඑළිය	35.00 - 45.00	41.00	අනුරාධපුරය	30.00 - 35.00	32.00
<b>කිරි සම්බා</b>			වැලිමඩ	17.00 - 20.00	18.60	මොණරාගල	-	-
අනුරාධපුරය	120.00 - 127.00	122.80	හම්බන්තොට	40.00 - 50.00	45.00	පිපිඤ්ඤා		
පොළොන්නරුව	129.00 - 130.00	129.40	හඟුරන්කෙත	-	-	අනුරාධපුරය	30.00 - 35.00	32.00
කලාවැව	115.00 - 120.00	118.75	හෝවා			දඹුල්ල	20.00 - 26.00	23.60
කුරුණෑගල	120.00 - 120.00	120.00	නුවරඑළිය	90.00 - 100.00	96.00	හම්බන්තොට	35.00 - 45.00	40.00
දෙහිඅත්තකණ්ඩිය	125.00 - 130.00	127.67	වැලිමඩ	70.00 - 80.00	74.00	මාතර	25.00 - 35.00	30.00
<b>රතු එණු</b>			බදුල්ල	75.00 - 100.00	85.00	මෑ කරල්		
පුත්තලම	140.00 - 220.00	174.00	හඟුරන්කෙත	50.00 - 70.00	58.60	දඹුල්ල	48.00 - 62.00	55.20
යාපනය	130.00 - 180.00	153.33	තක්කාලි			හම්බන්තොට	80.00 - 110.00	96.00
<b>ලොකු එණු</b>			වැලිමඩ	40.00 - 50.00	44.00	ඇඹිලිපිටිය	130.00 - 150.00	143.00
දඹුල්ල	-	-	හම්බන්තොට	-	-	මාතර	95.00 - 110.00	101.67
කලාවැව	-	-	දඹුල්ල	67.00 - 76.00	70.80	අනුරාධපුරය	70.00 - 90.00	78.00
අනුරාධපුරය	-	-	හඟුරන්කෙත	-	-	අළු කෙසෙල්		
<b>අර්තාපල්</b>			<b>එළවළු (පහතරට)</b>			හම්බන්තොට	80.00 - 100.00	92.00
නුවරඑළිය	230.00 - 240.00	236.00	බණ්ඩක්කා			ඇඹිලිපිටිය	100.00 - 120.00	112.00
බදුල්ල	210.00 - 225.00	217.00	අනුරාධපුරය	60.00 - 80.00	68.00	මාතර	110.00 - 120.00	115.00
වැලිමඩ	220.00 - 240.00	229.00	දඹුල්ල	48.00 - 57.00	53.80	දෙහි		
<b>ධාන්‍ය</b>			හම්බන්තොට	60.00 - 70.00	65.00	හම්බන්තොට		
<b>මුං ඇට</b>			ඇඹිලිපිටිය	65.00 - 80.00	72.00	ඇඹිලිපිටිය	180.00 - 200.00	194.00
හම්බන්තොට	-	-	මාතර	85.00 - 100.00	91.67	මොණරාගල	260.00 - 300.00	276.00
මොණරාගල	1000.00 - 1200.00	1080.00	<b>වම්බටු</b>			<b>පලතුරු (කි.ග්‍රෑම්.රු.)</b>		
ඇඹිලිපිටිය	1300.00 - 1320.00	1310.00	අනුරාධපුරය	180.00 - 200.00	188.00	කෙසෙල්		
නිකවැරටිය	1300.00 - 1300.00	1300.00	දඹුල්ල	145.00 - 167.50	156.00	ඇඹුල්		
අනුරාධපුරය	1200.00 - 1300.00	1240.00	හම්බන්තොට	-	-	මොණරාගල	80.00 - 100.00	88.00
<b>කවපි</b>			ඇඹිලිපිටිය	170.00 - 190.00	179.00	ඇඹිලිපිටිය	130.00 - 150.00	142.00
හම්බන්තොට	-	-	මාතර	190.00 - 220.00	203.33	හම්බන්තොට	160.00 - 180.00	174.00
නිකවැරටිය	450.00 - 550.00	500.00	වැලිමඩ	210.00 - 220.00	216.00	කෝලිකුටුටු		
මොණරාගල	450.00 - 500.00	470.00	<b>මාළ මිරිස්</b>			මොණරාගල	280.00 - 300.00	288.00
ඇඹිලිපිටිය	520.00 - 550.00	535.00	බදුල්ල	-	-	ඇඹිලිපිටිය	320.00 - 350.00	335.00
<b>බඩ ඉරිඟු</b>			වැලිමඩ	420.00 - 460.00	442.00	හම්බන්තොට	-	-
අනුරාධපුරය	145.00 - 150.00	147.00	<b>කරවිල</b>			පැපොල්		
කලාවැව	140.00 - 150.00	145.00	අනුරාධපුරය	150.00 - 170.00	158.00	මොණරාගල	80.00 - 100.00	88.00
<b>තල</b>			දඹුල්ල	76.00 - 90.00	85.60	ඇඹිලිපිටිය	120.00 - 140.00	132.00
අනුරාධපුරය	600.00 - 650.00	620.00	හම්බන්තොට	-	-	හම්බන්තොට	110.00 - 130.00	122.00
කලාවැව	-	-	ඇඹිලිපිටිය	240.00 - 260.00	248.00	අන්තාසි		
<b>උඳු</b>			මාතර	-	-	දිවුලපිටිය		
අනුරාධපුරය	520.00 - 550.00	532.00						
කලාවැව	600.00 - 600.00	600.00						

වර්ගය	පැළියගොඩ	මහරගම	කිරුලපන	නුගේගොඩ	නාරාහේන්පිට	දෙමටගොඩ	තොටලග	කඩවත	කිරිඳිගොඩ
<b>සහල්</b>									
<b>දේශීය</b>									
සම්බා 1	230.00 - 230.00	-	230.00 - 230.00	230.00 - 230.00	220.00 - 230.00	230.00 - 230.00	230.00 - 230.00	230.00 - 230.00	220.00 - 230.00
සම්බා 2	220.00 - 220.00	-	210.00 - 220.00	220.00 - 220.00	220.00 - 220.00	210.00 - 220.00	210.00 - 220.00	220.00 - 220.00	220.00 - 220.00
කිරි සම්බා	265.00 - 270.00	-	260.00 - 270.00	260.00 - 260.00	260.00 - 270.00	260.00 - 270.00	260.00 - 270.00	260.00 - 260.00	260.00 - 270.00
නාඩු 1	210.00 - 210.00	-	210.00 - 220.00	210.00 - 210.00	210.00 - 210.00	220.00 - 220.00	220.00 - 220.00	220.00 - 220.00	220.00 - 220.00
නාඩු 2	200.00 - 200.00	-	210.00 - 210.00	200.00 - 210.00	200.00 - 210.00	200.00 - 210.00	200.00 - 200.00	210.00 - 210.00	210.00 - 210.00
රතු කැකුළු	170.00 - 170.00	-	180.00 - 190.00	180.00 - 180.00	170.00 - 190.00	180.00 - 190.00	180.00 - 180.00	190.00 - 190.00	170.00 - 180.00
සුදු කැකුළු	190.00 - 190.00	-	200.00 - 200.00	190.00 - 200.00	190.00 - 200.00	180.00 - 180.00	190.00 - 200.00	190.00 - 190.00	190.00 - 200.00
<b>ආනයනික</b>									
සම්බා	215.00 - 220.00	-	220.00 - 230.00	230.00 - 230.00	220.00 - 220.00	220.00 - 220.00	220.00 - 220.00	220.00 - 220.00	220.00 - 220.00
නාඩු	200.00 - 200.00	-	200.00 - 200.00	200.00 - 200.00	190.00 - 190.00	200.00 - 200.00	200.00 - 200.00	200.00 - 200.00	190.00 - 200.00
රතු කැකුළු	-	-	-	-	-	-	-	-	-
සුදු කැකුළු	200.00 - 200.00	-	200.00 - 200.00	190.00 - 200.00	190.00 - 190.00	200.00 - 200.00	190.00 - 200.00	200.00 - 200.00	200.00 - 200.00
<b>වියළි මිරිස්</b>									
ආනයනික	1180.00 - 1200.00	-	1300.00 - 1400.00	1400.00 - 1400.00	1300.00 - 1400.00	1400.00 - 1400.00	1200.00 - 1400.00	1400.00 - 1400.00	1400.00 - 1400.00
<b>රතු එණු</b>									
සීනන්	-	-	-	-	-	-	-	-	-
වේදාලන්	480.00 - 480.00	-	-	-	-	460.00 - 480.00	460.00 - 480.00	480.00 - 480.00	480.00 - 480.00
ආනයනික	400.00 - 400.00	-	400.00 - 500.00	500.00 - 500.00	400.00 - 500.00	400.00 - 400.00	400.00 - 400.00	380.00 - 400.00	400.00 - 400.00
<b>ලොකු එණු</b>									
ආනයනික	100.00 - 120.00	-	120.00 - 130.00	130.00 - 130.00	100.00 - 130.00	120.00 - 120.00	120.00 - 120.00	120.00 - 120.00	120.00 - 120.00
දේශීය	-	-	-	-	-	-	-	-	-
<b>අර්නාපල්</b>									
වැලිමඩ	280.00 - 300.00	-	300.00 - 300.00	300.00 - 300.00	-	300.00 - 300.00	280.00 - 300.00	280.00 - 280.00	280.00 - 300.00
නුවරඑළිය	320.00 - 340.00	-	360.00 - 360.00	-	340.00 - 380.00	320.00 - 320.00	320.00 - 360.00	320.00 - 340.00	360.00 - 380.00
ආනයනික	170.00 - 170.00	-	180.00 - 180.00	180.00 - 180.00	180.00 - 180.00	180.00 - 180.00	180.00 - 180.00	180.00 - 180.00	180.00 - 180.00
<b>ධාන්‍ය</b>									
මුං ඇට	1500.00 - 1520.00	-	1600.00 - 1600.00	1600.00 - 1600.00	1500.00 - 1600.00	1600.00 - 1600.00	1600.00 - 1600.00	1600.00 - 1600.00	1600.00 - 1600.00
කව්පි (සුදු)	900.00 - 900.00	-	1000.00 - 1000.00	1200.00 - 1200.00	1100.00 - 1200.00	1000.00 - 1200.00	900.00 - 1000.00	900.00 - 1000.00	1100.00 - 1100.00
කව්පි (රතු)	900.00 - 920.00	-	1000.00 - 1000.00	1200.00 - 1200.00	1200.00 - 1200.00	1000.00 - 1000.00	900.00 - 900.00	1000.00 - 1050.00	1000.00 - 1000.00
රතු පරිප්පු	340.00 - 350.00	-	360.00 - 360.00	360.00 - 360.00	360.00 - 360.00	360.00 - 360.00	360.00 - 360.00	360.00 - 360.00	360.00 - 360.00

28

වර්ගය	පැළියගොඩ	මහරගම	කිරුලපන	නුගේගොඩ	නාරාහේන්පිට	දෙමටගොඩ	තොටලග	කඩවත	කිරිඳිගොඩ
<b>එළවළු</b>									
බෝංචි	140.00 - 150.00	320.00 - 320.00	240.00 - 320.00	320.00 - 320.00	160.00 - 280.00	240.00 - 240.00	200.00 - 280.00	240.00 - 240.00	240.00 - 240.00
කැරට	180.00 - 220.00	320.00 - 320.00	240.00 - 320.00	320.00 - 320.00	200.00 - 280.00	320.00 - 320.00	200.00 - 280.00	280.00 - 320.00	240.00 - 240.00
ලීක්ස්	200.00 - 250.00	400.00 - 400.00	280.00 - 360.00	400.00 - 400.00	240.00 - 300.00	400.00 - 400.00	220.00 - 320.00	320.00 - 320.00	240.00 - 240.00
බිටරුව	180.00 - 220.00	360.00 - 360.00	320.00 - 360.00	360.00 - 360.00	280.00 - 360.00	320.00 - 320.00	220.00 - 320.00	250.00 - 320.00	240.00 - 240.00
නෝකෝල්	120.00 - 160.00	-	320.00 - 320.00	320.00 - 320.00	200.00 - 280.00	-	260.00 - 320.00	240.00 - 240.00	240.00 - 240.00
රාබු	90.00 - 100.00	240.00 - 240.00	200.00 - 240.00	240.00 - 240.00	100.00 - 240.00	-	160.00 - 240.00	240.00 - 240.00	200.00 - 200.00
ගෝවා	140.00 - 150.00	280.00 - 280.00	250.00 - 280.00	320.00 - 320.00	240.00 - 280.00	320.00 - 320.00	180.00 - 240.00	280.00 - 320.00	240.00 - 240.00
තක්කාලි	160.00 - 200.00	400.00 - 400.00	280.00 - 360.00	400.00 - 400.00	240.00 - 280.00	240.00 - 320.00	240.00 - 320.00	320.00 - 320.00	400.00 - 400.00
බණ්ඩක්කා	120.00 - 130.00	320.00 - 320.00	200.00 - 240.00	320.00 - 320.00	160.00 - 280.00	240.00 - 240.00	180.00 - 200.00	240.00 - 250.00	140.00 - 140.00
වම්බු	350.00 - 460.00	600.00 - 600.00	480.00 - 480.00	480.00 - 500.00	480.00 - 500.00	400.00 - 450.00	400.00 - 550.00	600.00 - 600.00	440.00 - 440.00
මාළු මිරිස්	580.00 - 600.00	900.00 - 900.00	800.00 - 1000.00	1000.00 - 1000.00	800.00 - 800.00	800.00 - 800.00	600.00 - 800.00	800.00 - 1000.00	600.00 - 650.00
වට්ටක්කා	50.00 - 60.00	140.00 - 140.00	120.00 - 160.00	160.00 - 160.00	80.00 - 120.00	160.00 - 160.00	70.00 - 100.00	120.00 - 120.00	120.00 - 120.00
පිපිඤ්ඤා	80.00 - 120.00	200.00 - 200.00	140.00 - 160.00	200.00 - 220.00	100.00 - 140.00	160.00 - 160.00	200.00 - 240.00	200.00 - 240.00	120.00 - 120.00
කරවිල	280.00 - 320.00	400.00 - 400.00	280.00 - 320.00	400.00 - 400.00	280.00 - 320.00	300.00 - 300.00	280.00 - 350.00	400.00 - 400.00	320.00 - 330.00
පතෝල	160.00 - 220.00	320.00 - 320.00	280.00 - 320.00	320.00 - 320.00	220.00 - 320.00	280.00 - 320.00	240.00 - 250.00	320.00 - 320.00	240.00 - 240.00
මුරුංගා	650.00 - 750.00	-	800.00 - 1000.00	1000.00 - 1000.00	600.00 - 800.00	600.00 - 600.00	600.00 - 700.00	1000.00 - 1000.00	600.00 - 600.00
වැටකොළ	180.00 - 220.00	360.00 - 360.00	280.00 - 320.00	320.00 - 360.00	300.00 - 320.00	240.00 - 240.00	260.00 - 280.00	320.00 - 320.00	320.00 - 320.00
මෑ කරල්	100.00 - 140.00	320.00 - 320.00	240.00 - 320.00	240.00 - 320.00	200.00 - 240.00	240.00 - 240.00	150.00 - 220.00	200.00 - 240.00	160.00 - 160.00
අළු කෙසෙල්	150.00 - 200.00	320.00 - 320.00	280.00 - 320.00	300.00 - 300.00	240.00 - 280.00	320.00 - 320.00	220.00 - 280.00	260.00 - 320.00	240.00 - 240.00
අඹු මිරිස්	350.00 - 480.00	800.00 - 800.00	600.00 - 600.00	800.00 - 800.00	500.00 - 600.00	800.00 - 800.00	450.00 - 500.00	550.00 - 600.00	750.00 - 750.00
දෙහි	600.00 - 650.00	700.00 - 700.00	600.00 - 700.00	800.00 - 800.00	600.00 - 700.00	800.00 - 800.00	550.00 - 750.00	600.00 - 800.00	800.00 - 800.00
<b>දේශීය අලු</b>									
බතල	120.00 - 140.00	240.00 - 240.00	240.00 - 240.00	240.00 - 240.00	200.00 - 240.00	-	150.00 - 180.00	240.00 - 240.00	160.00 - 160.00
මඤ්ඤාක්කා	160.00 - 160.00	230.00 - 230.00	200.00 - 240.00	240.00 - 240.00	200.00 - 240.00	-	180.00 - 220.00	220.00 - 240.00	200.00 - 220.00
<b>ජලා (මිටියකට)</b>									
මුතුණුවැන්න	60.00 - 60.00	-	70.00 - 70.00	80.00 - 80.00	70.00 - 80.00	70.00 - 80.00	60.00 - 70.00	80.00 - 100.00	80.00 - 80.00
කංකුන්	60.00 - 60.00	-	70.00 - 70.00	80.00 - 100.00	70.00 - 80.00	70.00 - 80.00	60.00 - 60.00	80.00 - 100.00	80.00 - 80.00
ගොටුකොළ	80.00 - 80.00	-	100.00 - 100.00	120.00 - 120.00	100.00 - 100.00	80.00 - 80.00	80.00 - 80.00	120.00 - 120.00	100.00 - 100.00
<b>පොල් (ගෙඩියකට)</b>									
ලොකු	110.00 - 110.00	110.00 - 110.00	110.00 - 110.00	110.00 - 130.00	120.00 - 120.00	120.00 - 125.00	125.00 - 130.00	120.00 - 130.00	120.00 - 120.00
කුඩා	90.00 - 100.00	90.00 - 100.00	85.00 - 100.00	100.00 - 100.00	100.00 - 100.00	90.00 - 100.00	85.00 - 90.00	100.00 - 100.00	85.00 - 100.00

වර්ගය	පැළියගොඩ	මහරගම	කිරුලපන	නුගේගොඩ	නාරාහේන්පිට	දෙමටගොඩ	තොටලග	කඩවත	කිරිඳිගොඩ
<b>කොසෙල්</b>									
ඇමුල් (කි. රු.)	280.00 - 300.00	350.00 - 360.00	380.00 - 380.00	340.00 - 340.00	320.00 - 350.00	280.00 - 300.00	240.00 - 260.00	280.00 - 300.00	280.00 - 320.00
කෝලිකුටු (කි. රු.)	600.00 - 600.00	650.00 - 700.00	700.00 - 700.00	600.00 - 600.00	-	580.00 - 600.00	600.00 - 600.00	600.00 - 600.00	-
සීනි (කි. රු.)	250.00 - 260.00	260.00 - 280.00	260.00 - 300.00	250.00 - 280.00	260.00 - 260.00	250.00 - 260.00	240.00 - 250.00	240.00 - 250.00	280.00 - 300.00
ආනමාලු	33.00 - 35.00	38.00 - 40.00	35.00 - 40.00	32.00 - 32.00	38.00 - 38.00	32.00 - 32.00	32.00 - 32.00	36.00 - 38.00	38.00 - 40.00
ඇම්බුන්	38.00 - 40.00	48.00 - 50.00	44.00 - 50.00	-	45.00 - 48.00	38.00 - 40.00	38.00 - 40.00	45.00 - 48.00	48.00 - 50.00
<b>අන්තෘප්ති</b>									
ලොකු	600.00 - 650.00	600.00 - 650.00	650.00 - 700.00	-	600.00 - 650.00	600.00 - 600.00	600.00 - 650.00	600.00 - 650.00	600.00 - 700.00
මධ්‍යම	450.00 - 550.00	500.00 - 550.00	550.00 - 600.00	-	520.00 - 550.00	450.00 - 550.00	450.00 - 550.00	450.00 - 550.00	450.00 - 550.00
කුඩා	380.00 - 400.00	460.00 - 500.00	500.00 - 500.00	-	450.00 - 500.00	350.00 - 400.00	350.00 - 400.00	320.00 - 400.00	320.00 - 400.00
<b>අඹ</b>									
බෙට්ටි	-	-	-	-	-	-	-	-	-
කර්තකොලොම්බන්	220.00 - 250.00	180.00 - 180.00	200.00 - 220.00	-	-	-	120.00 - 130.00	180.00 - 200.00	200.00 - 200.00
විලාඩ්	100.00 - 150.00	-	-	-	-	-	-	-	-
කොහු	-	-	-	-	-	-	-	-	-
<b>වෙනත් පලතුරු</b>									
දිවුල්	120.00 - 150.00	150.00 - 160.00	160.00 - 180.00	-	-	120.00 - 130.00	120.00 - 150.00	120.00 - 130.00	150.00 - 180.00
දොඩම්	100.00 - 100.00	100.00 - 120.00	100.00 - 120.00	-	-	70.00 - 70.00	-	-	-
අලිගුට්පේර	120.00 - 120.00	150.00 - 160.00	140.00 - 150.00	-	180.00 - 180.00	120.00 - 150.00	120.00 - 130.00	140.00 - 150.00	140.00 - 150.00
බෙලි	50.00 - 70.00	100.00 - 120.00	100.00 - 120.00	-	-	60.00 - 80.00	60.00 - 70.00	80.00 - 100.00	80.00 - 100.00
මිදි (කි. රු.)	2200.00 - 2200.00	2800.00 - 2800.00	2400.00 - 3000.00	-	-	2500.00 - 2500.00	3000.00 - 3000.00	2200.00 - 2200.00	2500.00 - 2500.00
පැපොල් (කි. රු.)	250.00 - 280.00	380.00 - 400.00	400.00 - 400.00	340.00 - 340.00	380.00 - 400.00	260.00 - 300.00	300.00 - 300.00	300.00 - 320.00	300.00 - 320.00
වැල් දොඩම්	50.00 - 58.00	-	58.00 - 75.00	-	58.00 - 58.00	-	-	-	-
කැබිලි	150.00 - 160.00	160.00 - 170.00	180.00 - 180.00	-	170.00 - 170.00	160.00 - 180.00	160.00 - 160.00	150.00 - 160.00	150.00 - 160.00

වර්ගය	පැළියගොඩ	මහරගම	කිරුලපන	නුගේගොඩ	නාරාහේන්පිට	දෙමටගොඩ	තොටලග	කඩවත	කිරිඳිගොඩ
<b>මාළු</b>									
සාලයා	470.00 - 560.00	520.00 - 600.00	600.00 - 700.00	-	-	400.00 - 400.00	400.00 - 400.00	400.00 - 400.00	600.00 - 600.00
හුරුල්ලා	950.00 - 1000.00	800.00 - 960.00	1000.00 - 1200.00	-	-	800.00 - 800.00	800.00 - 800.00	960.00 - 960.00	1000.00 - 1000.00
බලයා	960.00 - 1100.00	1600.00 - 1600.00	1800.00 - 1800.00	-	-	900.00 - 1000.00	1400.00 - 1600.00	1000.00 - 1000.00	1000.00 - 1000.00
කෙලවල්ලා	1360.00 - 1440.00	2000.00 - 2000.00	1800.00 - 2000.00	-	-	1600.00 - 1600.00	1800.00 - 1800.00	2000.00 - 2000.00	1800.00 - 1800.00
තෝරා	2100.00 - 2200.00	2700.00 - 2720.00	3000.00 - 3000.00	-	-	2400.00 - 2600.00	2400.00 - 2400.00	-	-
පරව්	1360.00 - 1440.00	2400.00 - 2400.00	2300.00 - 2400.00	-	-	1400.00 - 2000.00	1600.00 - 1800.00	1280.00 - 1280.00	-
මෝරා	1200.00 - 1200.00	-	-	-	-	-	-	-	1800.00 - 1800.00
ඉස්සා	2100.00 - 2200.00	1720.00 - 1760.00	2000.00 - 2200.00	-	-	1800.00 - 1800.00	1600.00 - 1600.00	-	-
කලපත්	1880.00 - 1960.00	2500.00 - 2560.00	2600.00 - 2600.00	-	-	2400.00 - 2400.00	2400.00 - 2400.00	2400.00 - 2400.00	2600.00 - 2600.00
<b>බිත්තර (බි/රු.)</b>									
දුඹුරු	-	-	-	-	-	55.00 - 55.00	56.00 - 56.00	54.00 - 55.00	-
සිඳි	-	-	-	-	53.00 - 53.00	53.00 - 54.00	52.00 - 55.00	50.00 - 52.00	-
<b>කරවල</b>									
හාල්මැස්සා	1400.00 - 1400.00	-	1800.00 - 1900.00	1800.00 - 2000.00	1800.00 - 2000.00	1300.00 - 1300.00	1300.00 - 1300.00	1300.00 - 1400.00	1800.00 - 2000.00
කට්ටාවා	2000.00 - 2000.00	-	2400.00 - 2500.00	2400.00 - 2600.00	2400.00 - 2600.00	2100.00 - 2100.00	2300.00 - 2400.00	2000.00 - 2000.00	2800.00 - 2800.00
තෝරා	-	-	-	-	-	-	-	-	-
මෝරා	2000.00 - 2200.00	-	2300.00 - 2400.00	2000.00 - 2200.00	2200.00 - 2800.00	2200.00 - 2200.00	2000.00 - 2400.00	2000.00 - 2000.00	2600.00 - 2700.00
බලයා	-	-	1400.00 - 1600.00	1200.00 - 1400.00	1400.00 - 1600.00	1500.00 - 1500.00	1300.00 - 1400.00	1100.00 - 1100.00	-
අඟුළුවා	2200.00 - 2200.00	-	2200.00 - 2400.00	-	-	-	-	2200.00 - 2200.00	-
සාලයා	900.00 - 1000.00	-	1000.00 - 1200.00	1000.00 - 1200.00	1000.00 - 1200.00	1000.00 - 1000.00	1000.00 - 1200.00	900.00 - 1000.00	-
<b>මස්</b>									
හරක් මස්	-	2200.00 - 2200.00	2400.00 - 2400.00	-	2300.00 - 2300.00	2200.00 - 2200.00	-	-	-
කුකුල් මස් (මොයිලර්)	1600.00 - 1600.00	1530.00 - 1530.00	1600.00 - 1600.00	1600.00 - 1600.00	1500.00 - 1500.00	1480.00 - 1480.00	-	1500.00 - 1540.00	1560.00 - 1560.00
කුකුල් මස් (කට්ටි)	1500.00 - 1500.00	1400.00 - 1400.00	1600.00 - 1600.00	1500.00 - 1500.00	1300.00 - 1300.00	1350.00 - 1350.00	-	-	1400.00 - 1400.00
එළ මස්	-	2800.00 - 2800.00	3000.00 - 3000.00	-	3200.00 - 3200.00	2800.00 - 2800.00	-	3200.00 - 3200.00	3200.00 - 3200.00
උරු මස්	-	1800.00 - 1800.00	2000.00 - 2000.00	-	-	-	-	1600.00 - 1600.00	1480.00 - 1480.00

**වග අංක 01: සලකා බලන කොඟ වෙළඳපොළවල සහල් මිල ගණන් (කිලෝ 50ක් සඳහා රුපියල්)**

සති අංක 15: 07 - 13 අප්‍රේල් 2023

31

ප්‍රදේශ	සහල් වර්ග													
	සමබා 1		සමබා 2		කිරි සමබා		නාඩු 1		නාඩු 2		රතු කැකුළු		සුදු කැකුළු	
කොළඹ	10250	10600	10000	10500	12250	13000	9250	9250	9000	9250	7500	8250	8250	8750
දිවුලපිටිය	10500	11250	9200	9300	12250	12400	9250	10750	8500	8600	8000	8000	8250	8600
කුරුණෑගල	11150	11300	10250	10500	11500	12850	10550	10750	8400	8750	9000	9000	8250	8400
නිකවැරටිය	11150	11400	9500	9600	11750	12950	10550	10700	8100	8250	7800	9000	7950	8250
බදුල්ල	-	-	-	-	-	-	9500	9750	-	-	7500	7500	8000	8250
පුත්තලම	11150	11300	-	-	11500	12750	10400	10850	8300	8750	8600	9100	8250	8500
දඹුල්ල	11250	11300	10500	10600	12500	12650	10550	10650	8500	8750	9250	9500	8000	8500
අනුරාධපුරය	10750	11350	-	-	12250	12750	10250	10750	9250	9500	9250	9250	8500	8750
තඹුත්තේගම	-	-	10000	10500	12500	12750	-	-	8500	8750	-	-	8100	8250
පොළොන්නරුව	11250	11300	-	-	12700	12750	10700	10800	10250	10250	-	-	9000	9250
කළුතර	10900	11000	-	-	12250	12400	-	-	9150	9250	8000	8250	8500	8750
අම්පාර	10750	11500	-	-	11500	11500	-	-	8850	9000	7250	7500	7750	7900
නුවර	10900	11200	10250	10500	12500	12750	9750	10000	9250	9500	8500	8750	8750	9250
මොණරාගල	11000	11250	-	-	12250	12750	10500	10750	9500	9750	7500	7750	7500	8250
කෑගල්ල	-	-	-	-	-	-	-	-	-	-	-	-	-	-
දෙහිඅත්තකණ්ඩිය	11250	11750	-	-	12250	12750	9500	10750	-	-	7900	8000	8250	8250
හම්බන්තොට	11250	11250	-	-	12500	12750	-	-	-	-	7250	7500	8250	8500
මාතර	10900	11100	-	-	12500	12750	9600	10000	-	-	7000	7500	8500	8700
ගාල්ල	11250	11250	-	-	12750	12850	10500	10500	-	-	7000	7750	7750	8500
මීගොඩ	10500	10750	-	-	12100	12750	9250	9500	8750	9000	7500	7750	7500	8250
තිස්සමහාරාමය	-	-	-	-	11500	11500	-	-	8500	8750	6750	7100	8250	8500
ඇඹිලිපිටිය	10650	10700	10500	10600	12500	12750	10500	10600	-	-	6900	7000	8200	8400
යාපනය	10400	10900	-	-	12250	12500	10000	10500	9000	9400	8250	8500	-	-
වවුනියාව	10750	10850	-	-	12250	12350	10500	11000	10000	10400	9000	9200	9750	9850
මන්නාරම	10750	11000	-	-	12250	12500	10500	10750	9250	9500	8250	8500	8750	9000
කිලිනොච්චිය	10500	10750	-	-	12500	12800	9250	9250	9000	9200	7750	8000	8500	8750
මුලතිවු	11000	11500	-	-	12500	12750	10000	10500	9000	9250	7500	8000	-	-
මඩකලපුව	10600	10750	-	-	12500	12650	-	-	9000	9200	8300	8450	8800	8900
ත්‍රිකුණාමලය	10500	10750	10000	10350	12000	12500	-	-	9000	9500	8750	9000	8750	9250
ගලෙන්බිඳුණුවැව	10750	11350	-	-	12250	12850	9750	10750	9000	9500	8500	9000	8250	8750
මාතලේ	11200	11300	10500	10600	12500	12600	10550	10600	8250	8750	9000	9500	7750	8250



**වග අංක 02: සලකා බලන පිල්ලර වෙළඳපොලවල සහල් මිල ගණන් (කිලෝවකට රුපියල්)**

සති අංක 15: 07 - 13 අප්‍රේල් 2023

ප්‍රදේශ	සහල් වර්ග													
	සමබා 1		සමබා 2		කිරි සමබා		නාඩු 1		නාඩු 2		රතු කැකුළු		සුදු කැකුළු	
කොළඹ	220.00	230.00	210.00	220.00	260.00	270.00	210.00	220.00	200.00	210.00	170.00	190.00	180.00	200.00
ගම්පහ	225.00	230.00	210.00	215.00	260.00	260.00	215.00	220.00	185.00	200.00	190.00	200.00	180.00	200.00
කුරුණෑගල	220.00	230.00	-	-	260.00	260.00	210.00	220.00	190.00	200.00	200.00	200.00	175.00	180.00
නිකවැරටිය	220.00	230.00	-	-	250.00	260.00	210.00	220.00	170.00	180.00	200.00	210.00	168.00	200.00
දඹුල්ල	227.00	230.00	215.00	218.00	255.00	260.00	214.00	215.00	180.00	190.00	195.00	205.00	175.00	185.00
අනුරාධපුරය	220.00	230.00	-	-	250.00	260.00	210.00	220.00	190.00	200.00	200.00	200.00	180.00	195.00
තඹින්නේගම	230.00	230.00	210.00	220.00	260.00	270.00	220.00	220.00	180.00	188.00	210.00	210.00	175.00	180.00
පොළොන්නරුව	230.00	230.00	-	-	260.00	260.00	218.00	220.00	210.00	210.00	200.00	210.00	190.00	190.00
කළුතර	225.00	230.00	-	-	265.00	270.00	220.00	220.00	210.00	215.00	165.00	170.00	190.00	195.00
බදුල්ල	-	-	-	-	260.00	260.00	210.00	215.00	200.00	205.00	150.00	160.00	165.00	170.00
කැපේටිපොළ	217.00	222.00	210.00	212.00	265.00	270.00	210.00	212.00	190.00	194.00	147.00	150.00	152.00	156.00
මොණරාගල	225.00	230.00	-	-	250.00	260.00	215.00	220.00	200.00	200.00	155.00	160.00	155.00	170.00
කෑගල්ල	230.00	230.00	-	-	260.00	260.00	210.00	220.00	180.00	195.00	210.00	210.00	190.00	200.00
අම්පාර	225.00	230.00	215.00	215.00	255.00	260.00	220.00	220.00	180.00	185.00	150.00	160.00	155.00	165.00
දෙහිඅත්තණ්ඩිය	230.00	240.00	-	-	260.00	260.00	220.00	220.00	200.00	200.00	160.00	165.00	165.00	175.00
නුවරඑළිය	218.00	220.00	210.00	214.00	260.00	265.00	210.00	212.00	186.00	190.00	150.00	156.00	156.00	158.00
නුවර	230.00	230.00	218.00	220.00	255.00	260.00	218.00	220.00	195.00	205.00	180.00	190.00	180.00	200.00
පුත්තලම	230.00	230.00	-	-	250.00	265.00	210.00	220.00	175.00	185.00	185.00	200.00	175.00	180.00
හම්බන්තොට	230.00	230.00	-	-	250.00	260.00	-	-	-	-	150.00	155.00	170.00	175.00
රත්නපුරය	228.00	240.00	-	-	-	-	210.00	220.00	200.00	200.00	155.00	162.00	180.00	184.00
මාතර	228.00	230.00	-	-	250.00	260.00	215.00	220.00	-	-	145.00	155.00	175.00	180.00
ගාල්ල	230.00	240.00	-	-	260.00	260.00	220.00	220.00	-	-	155.00	160.00	160.00	180.00
තිස්සමහාරාමය	-	-	-	-	-	-	-	-	175.00	180.00	140.00	145.00	165.00	170.00
මීගොඩ (අ. ම.)	225.00	230.00	215.00	220.00	255.00	260.00	-	-	185.00	192.00	160.00	170.00	168.00	178.00
ඇඹිලිපිටිය	220.00	230.00	210.00	215.00	255.00	270.00	215.00	220.00	200.00	210.00	140.00	150.00	175.00	180.00
යාපනය	220.00	230.00	-	-	250.00	265.00	210.00	220.00	190.00	200.00	175.00	190.00	-	-
වවුනියාව	220.00	225.00	-	-	255.00	260.00	225.00	230.00	215.00	220.00	190.00	200.00	200.00	200.00
මන්නාරම	225.00	230.00	-	-	255.00	260.00	220.00	230.00	195.00	200.00	175.00	185.00	190.00	200.00
කිලිනොච්චිය	220.00	225.00	-	-	260.00	265.00	-	-	190.00	200.00	165.00	175.00	180.00	185.00
මුලතිව්	230.00	240.00	-	-	260.00	265.00	210.00	220.00	185.00	190.00	155.00	165.00	-	-
මඩකලපුව	218.00	222.00	260.00	260.00	220.00	220.00	-	-	190.00	194.00	170.00	175.00	180.00	184.00
ත්‍රිකුණාමලය	225.00	230.00	218.00	220.00	250.00	260.00	-	-	190.00	200.00	180.00	195.00	175.00	185.00
හඟුරන්කොත	220.00	230.00	210.00	216.00	255.00	260.00	214.00	220.00	185.00	205.00	158.00	165.00	160.00	190.00
වේයන්ගොඩ	220.00	230.00	210.00	215.00	260.00	260.00	220.00	220.00	185.00	200.00	170.00	180.00	180.00	190.00
ගලෙන්බිඳුණුවැව	225.00	230.00	-	-	255.00	260.00	210.00	220.00	190.00	200.00	210.00	210.00	175.00	180.00
බණ්ඩාරවෙල	-	-	-	-	-	-	-	-	-	-	-	-	-	-
මාතලේ	228.00	230.00	218.00	220.00	258.00	260.00	215.00	218.00	180.00	195.00	190.00	210.00	170.00	190.00

**වග අංක 04: සලකා බලන තොග වෙළඳපොලවල අතිරේක ආහාර ද්‍රව්‍ය වල මිල ගණන් (කිලෝ 50කට රුපියල්)**

**සති අංක 15: 07 - 13 අප්‍රේල් 2023**

33

ප්‍රදේශ	වියළි මිටිස්			ලොකු එණු	අර්තාපල්			ධාන්‍ය වර්ග		
	ආනයනික	ආනයනික	දේශීය		ආනයනික	වැලිමඩ	නුවරඑළිය	මුං ඇට	කවිපි	රතු පරිප්පු
කොළඹ	50000 - 55000	13000 - 21000	15000 - 21500	4250 - 4750	7250 - 7500	12000 - 12500	13000 - 13500	67500 - 72500	30000 - 35000	16000 - 16250
කුරුණෑගල	55000 - 59000	-	16000 - 20000	4750 - 5000	7500 - 8400	-	-	70000 - 77500	32500 - 35000	16250 - 16750
නිකවැරටිය	55000 - 57500	18000 - 20000	-	4750 - 5000	7750 - 8000	-	-	68750 - 70000	30000 - 30000	16200 - 16500
දෙහිඅත්තකණ්ඩිය	57500 - 62500	17000 - 22500	-	4750 - 5500	8500 - 9000	-	14000 - 17500	70000 - 75000	25000 - 25000	16500 - 16750
දඹුල්ල (ආ. ම.)	52500 - 54000	17500 - 18000	19000 - 19500	4400 - 4750	7250 - 7500	-	12500 - 12750	55000 - 57500	30000 - 32500	15500 - 15750
අනුරාධපුරය	57500 - 60000	17500 - 19000	-	5000 - 5500	7500 - 8500	-	-	72500 - 79000	35000 - 45000	16500 - 17000
තඹුන්තෙම	52500 - 60000	-	-	4500 - 5000	7650 - 7750	-	12500 - 14000	72500 - 72500	35000 - 37500	16250 - 16750
පොළොන්නරුව	60000 - 61500	21250 - 21350	-	5000 - 5500	9000 - 9250	-	15000 - 15250	70000 - 71500	-	16500 - 16750
කළුතර	55000 - 56000	13500 - 14000	-	4500 - 4750	7750 - 8000	12000 - 12250	14000 - 14250	70000 - 80000	34000 - 35000	16250 - 16500
පුත්තලම	50000 - 52500	-	14000 - 16000	4500 - 5000	7300 - 7500	-	12250 - 14000	80000 - 85000	35000 - 37500	15750 - 16000
නුවර	55000 - 56000	15000 - 16000	16500 - 17000	4500 - 5000	7500 - 8000	11500 - 12000	13500 - 14000	65000 - 67500	35000 - 36000	16000 - 16500
මාතර	58500 - 62500	18000 - 20000	-	4750 - 5000	8000 - 8500	-	15000 - 15500	75000 - 77500	40000 - 42500	16750 - 17000
හම්බන්තොට	55000 - 60000	19000 - 22000	-	4750 - 5000	8000 - 8500	-	-	75000 - 77500	45000 - 47500	16750 - 17250
කෑගල්ල	59000 - 60500	19500 - 20000	-	5200 - 5300	-	-	14000 - 14250	69000 - 70000	34000 - 36000	16500 - 18500
ගාල්ල	60000 - 62500	20000 - 21500	22500 - 22500	5000 - 5500	7750 - 8500	-	15000 - 16500	75000 - 80000	45000 - 47500	16000 - 16500
තිස්සමහාරාමය	60000 - 62500	20000 - 21000	-	5000 - 5500	8000 - 8750	-	13500 - 14000	72500 - 72500	-	16750 - 17000
මීගොඩ (ආ. ම.)	52500 - 57500	19000 - 20500	-	4500 - 4600	7400 - 7500	-	13000 - 15500	70000 - 72500	34000 - 40000	16250 - 16500
යාපනය	50000 - 52500	-	13500 - 15000	4500 - 4750	7500 - 8000	-	-	69000 - 72500	-	16000 - 16250
වවුනියාව	60000 - 60900	15550 - 16000	-	5250 - 5500	7900 - 8000	-	-	70000 - 72500	-	17000 - 17100
මන්නාරම	60000 - 62500	-	-	5500 - 5600	8250 - 8500	-	-	71250 - 72500	-	16750 - 17000
කිළිනොච්චිය	55000 - 57500	-	-	5500 - 5500	8500 - 9000	-	-	72000 - 73000	-	16250 - 16500
මුලතිව්	57500 - 60000	-	-	5000 - 5500	7750 - 8000	-	-	70000 - 72500	37500 - 40000	16500 - 16750
මඩකලපුව	56500 - 57500	16750 - 17500	20000 - 21250	5000 - 5500	8500 - 8750	-	16250 - 17000	70000 - 70500	37000 - 37500	16500 - 16700
ත්‍රිකුණාමලය	59000 - 61000	-	-	5000 - 5500	7500 - 8500	-	-	76000 - 78000	-	15500 - 15750
ගලෙන්බිඳුණුවැව	57500 - 60000	15000 - 17000	20000 - 22000	5000 - 5500	7500 - 7750	-	-	70000 - 72500	30000 - 32500	16500 - 17250
මාතලේ	52500 - 55000	19000 - 19500	-	4500 - 5250	7750 - 8000	-	13000 - 14000	70000 - 71500	30000 - 33000	16000 - 16250

**වග අංක 05: සලකා බලන සිල්ලර වෙළඳපොලවල අතිරේක ආහාර ද්‍රව්‍ය වල මිල ගණන් (කිලෝවකට රුපියල්)**

සති අංක 15: 07 - 13 අප්‍රේල් 2023

ප්‍රදේශ	වියළි මිලිස්			රතු එණු			ලොකු එණු	අර්තාපල්			ධාන්‍ය වර්ග		
	ආනයනික	ආනයනික	දේශීය	ආනයනික	දේශීය	දේශීය		ආනයනික	වැලිමඩ	නුවරඑළිය	මුං ඇට	කවිඩි	රතු පරිප්පු
කොළඹ	1180.00 - 1400.00	380.00 - 500.00	460.00 - 480.00	100.00 - 130.00	170.00 - 180.00	280.00 - 300.00	320.00 - 380.00	1500.00 - 1600.00	900.00 - 1200.00	340.00 - 360.00			
ගම්පහ	1300.00 - 1400.00	480.00 - 480.00	-	120.00 - 120.00	200.00 - 200.00	-	400.00 - 400.00	1480.00 - 1480.00	1200.00 - 1200.00	360.00 - 380.00			
කුරුණෑගල	1250.00 - 1300.00	-	460.00 - 500.00	130.00 - 140.00	180.00 - 200.00	300.00 - 360.00	-	1600.00 - 1700.00	800.00 - 1000.00	350.00 - 360.00			
නිකවැරටිය	1200.00 - 1350.00	380.00 - 480.00	-	120.00 - 130.00	170.00 - 180.00	-	-	1500.00 - 1600.00	750.00 - 1200.00	350.00 - 360.00			
දඹුල්ල	1200.00 - 1300.00	440.00 - 460.00	460.00 - 480.00	110.00 - 120.00	160.00 - 180.00	-	320.00 - 340.00	1480.00 - 1500.00	800.00 - 860.00	330.00 - 350.00			
අනුරාධපුරය	1200.00 - 1300.00	400.00 - 480.00	-	120.00 - 130.00	160.00 - 180.00	-	-	1500.00 - 1650.00	750.00 - 1000.00	340.00 - 360.00			
තඹින්නේගම	1200.00 - 1350.00	400.00 - 400.00	-	110.00 - 130.00	165.00 - 180.00	-	-	1600.00 - 1650.00	700.00 - 1000.00	330.00 - 350.00			
පොළොන්නරුව	1260.00 - 1350.00	440.00 - 460.00	-	110.00 - 120.00	190.00 - 200.00	340.00 - 350.00	-	1480.00 - 1500.00	-	340.00 - 350.00			
කළුතර	1200.00 - 1250.00	370.00 - 400.00	-	110.00 - 120.00	170.00 - 180.00	320.00 - 340.00	340.00 - 360.00	1700.00 - 1800.00	950.00 - 1000.00	340.00 - 345.00			
බදුල්ල	1200.00 - 1250.00	400.00 - 480.00	-	110.00 - 120.00	190.00 - 200.00	320.00 - 360.00	-	1500.00 - 1600.00	850.00 - 1000.00	340.00 - 360.00			
කැප්පෙට්පොළ	1180.00 - 1260.00	350.00 - 400.00	-	125.00 - 135.00	190.00 - 200.00	300.00 - 320.00	-	1580.00 - 1650.00	880.00 - 890.00	345.00 - 350.00			
මොණරාගල	1200.00 - 1300.00	400.00 - 480.00	-	130.00 - 140.00	170.00 - 190.00	300.00 - 320.00	-	1400.00 - 1600.00	700.00 - 900.00	340.00 - 350.00			
කෑගල්ල	1230.00 - 1250.00	440.00 - 480.00	-	140.00 - 160.00	180.00 - 200.00	-	320.00 - 340.00	1400.00 - 1450.00	700.00 - 740.00	350.00 - 380.00			
අම්පාර	1150.00 - 1350.00	330.00 - 400.00	-	110.00 - 130.00	160.00 - 165.00	-	320.00 - 320.00	1450.00 - 1600.00	750.00 - 780.00	320.00 - 340.00			
දෙහිඅත්තකණ්ඩිය	1200.00 - 1300.00	400.00 - 500.00	-	120.00 - 130.00	180.00 - 200.00	-	320.00 - 400.00	1400.00 - 1500.00	-	340.00 - 350.00			
නුවරඑළිය	1200.00 - 1260.00	380.00 - 420.00	440.00 - 440.00	125.00 - 130.00	200.00 - 210.00	-	330.00 - 350.00	1580.00 - 1600.00	920.00 - 940.00	340.00 - 360.00			
නුවර	1190.00 - 1260.00	440.00 - 460.00	480.00 - 500.00	120.00 - 130.00	180.00 - 200.00	300.00 - 320.00	340.00 - 350.00	1560.00 - 1600.00	960.00 - 980.00	340.00 - 350.00			
පුත්තලම	1100.00 - 1200.00	-	440.00 - 520.00	100.00 - 150.00	180.00 - 200.00	-	320.00 - 340.00	1550.00 - 1800.00	800.00 - 850.00	330.00 - 350.00			
රත්නපුරය	1300.00 - 1450.00	460.00 - 480.00	-	120.00 - 130.00	180.00 - 200.00	-	-	1550.00 - 1650.00	1000.00 - 1100.00	340.00 - 350.00			
හම්බන්තොට	1250.00 - 1350.00	450.00 - 520.00	-	110.00 - 120.00	180.00 - 200.00	-	-	1600.00 - 1700.00	1100.00 - 1150.00	350.00 - 360.00			
මාතර	1250.00 - 1300.00	460.00 - 500.00	-	110.00 - 120.00	180.00 - 200.00	-	340.00 - 360.00	1600.00 - 1700.00	900.00 - 1050.00	350.00 - 370.00			
ගාල්ල	1300.00 - 1300.00	480.00 - 520.00	550.00 - 550.00	110.00 - 120.00	180.00 - 200.00	320.00 - 360.00	-	1600.00 - 1700.00	980.00 - 1000.00	340.00 - 360.00			
තිස්සමහාරාමය	1250.00 - 1350.00	440.00 - 480.00	-	110.00 - 130.00	180.00 - 200.00	290.00 - 300.00	-	1500.00 - 1500.00	-	340.00 - 360.00			
මීගොඩ (DEC)	1150.00 - 1250.00	400.00 - 480.00	-	100.00 - 110.00	170.00 - 185.00	290.00 - 290.00	320.00 - 320.00	1450.00 - 1600.00	800.00 - 1100.00	340.00 - 360.00			
ඇඹිලිපිටිය	1250.00 - 1400.00	-	440.00 - 480.00	100.00 - 120.00	180.00 - 200.00	340.00 - 360.00	340.00 - 360.00	1400.00 - 1600.00	850.00 - 950.00	320.00 - 380.00			
යාපනය	1100.00 - 1250.00	-	300.00 - 350.00	100.00 - 120.00	170.00 - 190.00	-	-	1500.00 - 1600.00	-	330.00 - 340.00			
වවුනියාව	1250.00 - 1350.00	340.00 - 360.00	-	140.00 - 160.00	170.00 - 185.00	-	-	1600.00 - 1680.00	-	350.00 - 360.00			
මන්නාරම	1300.00 - 1450.00	-	380.00 - 420.00	120.00 - 140.00	180.00 - 200.00	-	-	1480.00 - 1520.00	-	350.00 - 360.00			
කිලිනොච්චිය	1200.00 - 1250.00	-	-	140.00 - 150.00	190.00 - 210.00	-	-	1500.00 - 1550.00	-	340.00 - 350.00			
මුලතිව්	1200.00 - 1300.00	-	-	-	180.00 - 200.00	-	-	1450.00 - 1500.00	850.00 - 900.00	340.00 - 360.00			
මඩකලපුව	1200.00 - 1250.00	400.00 - 440.00	500.00 - 540.00	130.00 - 150.00	200.00 - 210.00	-	400.00 - 440.00	1450.00 - 1480.00	800.00 - 820.00	345.00 - 350.00			
ත්‍රිකුණාමලය	1250.00 - 1280.00	-	-	110.00 - 130.00	160.00 - 180.00	-	-	1550.00 - 1650.00	950.00 - 1040.00	320.00 - 335.00			
හඳුරන්කෙත	1250.00 - 1390.00	350.00 - 400.00	-	110.00 - 140.00	180.00 - 200.00	300.00 - 300.00	340.00 - 340.00	1450.00 - 1600.00	880.00 - 950.00	330.00 - 360.00			
වේයන්ගොඩ	1300.00 - 1300.00	480.00 - 520.00	-	110.00 - 120.00	160.00 - 180.00	-	320.00 - 320.00	1500.00 - 1600.00	960.00 - 980.00	340.00 - 360.00			
ගලෙන්බිඳුණුවැව	1200.00 - 1250.00	380.00 - 380.00	460.00 - 480.00	120.00 - 130.00	160.00 - 170.00	-	-	1450.00 - 1500.00	650.00 - 700.00	350.00 - 360.00			
බණ්ඩාරවෙල	-	-	-	-	-	-	-	-	-	-			
මාතලේ	1150.00 - 1300.00	400.00 - 420.00	-	110.00 - 125.00	168.00 - 170.00	-	320.00 - 330.00	1460.00 - 1500.00	680.00 - 700.00	325.00 - 340.00			

**වගු අංක 06: සලකා බලන නොග වෙළඳපොලවල ඵලවළු මිල ගණන් (කිලෝවකට රුපියල්)**

සති අංක 15: 07 - 13 අප්‍රේල් 2023

ප්‍රදේශ	බර් බෝංචි	කොළ බෝංචි	කැරට	ලික්ස්	බීට් රූට	නෝකෝල්
කොළඹ	-	100.00 - 250.00	80.00 - 100.00	150.00 - 180.00	80.00 - 200.00	70.00 - 90.00
මීගොඩ (අ. ම.)	-	220.00 - 260.00	120.00 - 140.00	200.00 - 240.00	120.00 - 140.00	120.00 - 150.00
දඹුල්ල (අ. ම.)	-	180.00 - 220.00	100.00 - 130.00	160.00 - 180.00	110.00 - 140.00	60.00 - 80.00
කැප්පෙට්පොළ (අ. ම.)	-	200.00 - 220.00	80.00 - 100.00	170.00 - 180.00	80.00 - 90.00	50.00 - 60.00
නොරොච්චෝලේ (අ. ම.)	-	-	-	-	90.00 - 120.00	-
නුවරඑළිය	-	200.00 - 220.00	100.00 - 110.00	190.00 - 200.00	90.00 - 100.00	70.00 - 80.00
නුවර	-	180.00 - 200.00	100.00 - 120.00	160.00 - 180.00	130.00 - 140.00	100.00 - 110.00
හම්බන්තොට	-	200.00 - 250.00	150.00 - 200.00	200.00 - 240.00	160.00 - 200.00	120.00 - 160.00
තඹුන්තේගම (අ. ම.)	-	220.00 - 250.00	90.00 - 120.00	190.00 - 220.00	135.00 - 150.00	60.00 - 90.00
යාපනය	-	180.00 - 195.00	120.00 - 140.00	180.00 - 200.00	100.00 - 120.00	-
බණ්ඩාරවෙල	-	-	-	-	-	-
වේයන්ගොඩ	-	240.00 - 260.00	100.00 - 130.00	180.00 - 220.00	120.00 - 170.00	120.00 - 140.00

ප්‍රදේශ	රාබු	ගෝවා	තක්කාලි	බණ්ඩක්කා	වම්බදු	මාළු මිරිස්
කොළඹ	60.00 - 80.00	70.00 - 100.00	130.00 - 250.00	80.00 - 120.00	220.00 - 320.00	350.00 - 450.00
මීගොඩ (අ. ම.)	80.00 - 110.00	110.00 - 130.00	230.00 - 250.00	100.00 - 150.00	280.00 - 360.00	460.00 - 500.00
මොණරාගල	80.00 - 100.00	80.00 - 100.00	250.00 - 260.00	120.00 - 140.00	130.00 - 160.00	450.00 - 550.00
දඹුල්ල (අ. ම.)	35.00 - 45.00	90.00 - 110.00	180.00 - 200.00	80.00 - 100.00	230.00 - 250.00	440.00 - 480.00
කැප්පෙට්පොළ (අ. ම.)	30.00 - 40.00	70.00 - 80.00	210.00 - 220.00	90.00 - 100.00	220.00 - 240.00	440.00 - 460.00
නොරොච්චෝලේ (අ. ම.)	20.00 - 30.00	60.00 - 70.00	120.00 - 150.00	50.00 - 80.00	80.00 - 150.00	300.00 - 350.00
නුවරඑළිය	60.00 - 65.00	110.00 - 120.00	200.00 - 220.00	100.00 - 120.00	240.00 - 260.00	520.00 - 540.00
නුවර	40.00 - 50.00	50.00 - 80.00	220.00 - 230.00	100.00 - 110.00	250.00 - 280.00	450.00 - 480.00
හම්බන්තොට	80.00 - 100.00	80.00 - 100.00	180.00 - 230.00	120.00 - 160.00	240.00 - 280.00	350.00 - 420.00
තඹුන්තේගම (අ. ම.)	30.00 - 60.00	90.00 - 120.00	150.00 - 180.00	75.00 - 100.00	190.00 - 250.00	340.00 - 400.00
තිස්සමහාරාමය	40.00 - 60.00	120.00 - 140.00	200.00 - 220.00	100.00 - 120.00	280.00 - 330.00	380.00 - 480.00
යාපනය	40.00 - 50.00	50.00 - 70.00	140.00 - 160.00	100.00 - 130.00	160.00 - 200.00	350.00 - 420.00
බණ්ඩාරවෙල	-	-	-	-	-	-
වේයන්ගොඩ	70.00 - 85.00	90.00 - 120.00	200.00 - 230.00	110.00 - 130.00	280.00 - 330.00	400.00 - 450.00

ප්‍රදේශ	වට්ටක්කා	පිපිඤ්ඤා	කරවිල	පනෝල	මුරුංගා	වැටකොළ
කොළඹ	40.00 - 50.00	40.00 - 80.00	150.00 - 200.00	150.00 - 180.00	-	150.00 - 180.00
මීගොඩ (අ. ම.)	45.00 - 60.00	40.00 - 60.00	200.00 - 230.00	140.00 - 160.00	-	180.00 - 220.00
මොණරාගල	40.00 - 50.00	80.00 - 100.00	200.00 - 260.00	180.00 - 200.00	-	200.00 - 220.00
දඹුල්ල (අ. ම.)	30.00 - 35.00	55.00 - 70.00	120.00 - 130.00	60.00 - 80.00	-	130.00 - 150.00
කැප්පෙට්පොළ (අ. ම.)	50.00 - 60.00	60.00 - 70.00	140.00 - 150.00	100.00 - 115.00	-	150.00 - 160.00
නොරොච්චෝලේ (අ. ම.)	30.00 - 40.00	25.00 - 50.00	180.00 - 240.00	100.00 - 120.00	-	100.00 - 130.00
නුවරඑළිය	45.00 - 55.00	65.00 - 70.00	150.00 - 160.00	110.00 - 120.00	-	160.00 - 170.00
නුවර	35.00 - 50.00	70.00 - 80.00	150.00 - 170.00	100.00 - 120.00	-	160.00 - 180.00
හම්බන්තොට	60.00 - 80.00	60.00 - 80.00	250.00 - 320.00	180.00 - 220.00	210.00 - 260.00	170.00 - 220.00
තඹුන්තේගම (අ. ම.)	25.00 - 45.00	30.00 - 60.00	150.00 - 180.00	80.00 - 110.00	-	110.00 - 140.00
තිස්සමහාරාමය	30.00 - 50.00	60.00 - 80.00	300.00 - 320.00	120.00 - 140.00	200.00 - 220.00	150.00 - 180.00
යාපනය	20.00 - 40.00	60.00 - 80.00	200.00 - 250.00	100.00 - 130.00	1300.00 - 1500.00	-
බණ්ඩාරවෙල	-	-	-	-	-	-
වේයන්ගොඩ	45.00 - 50.00	60.00 - 90.00	180.00 - 220.00	120.00 - 160.00	-	160.00 - 220.00

වගු අංක 06 (ඉතිරිය.)

ප්‍රදේශ	මෑ කරල්	අළු කෙසෙල්	අමු මිලිස්	දෙහි	බතල	මඤ්ඤාක්කා
කොළඹ	90.00 - 150.00	150.00 - 180.00	250.00 350.00	200.00 - 250.00	80.00 - 100.00	120.00 - 150.00
මීගොඩ (ආ. ම.)	110.00 - 160.00	160.00 - 220.00	300.00 340.00	290.00 - 340.00	70.00 - 100.00	-
මොණරාගල	100.00 - 150.00	80.00 - 100.00	400.00 500.00	250.00 - 270.00	100.00 - 120.00	-
දඹුල්ල (ආ. ම.)	70.00 - 100.00	120.00 - 130.00	200.00 280.00	200.00 - 220.00	45.00 - 60.00	130.00 - 140.00
කැප්පෙට්පොළ (ආ. ම.)	90.00 - 100.00	160.00 - 170.00	250.00 280.00	240.00 - 250.00	80.00 - 90.00	130.00 - 140.00
නොරොච්චෝලේ (ආ. ම.)	40.00 - 70.00	120.00 - 150.00	320.00 400.00	200.00 - 240.00	100.00 - 140.00	120.00 - 140.00
නුවරඑළිය	110.00 - 120.00	170.00 - 180.00	280.00 320.00	250.00 - 260.00	80.00 - 100.00	140.00 - 150.00
නුවර	100.00 - 120.00	160.00 - 200.00	350.00 400.00	250.00 - 280.00	70.00 - 85.00	140.00 - 150.00
හම්බන්තොට	140.00 - 160.00	120.00 - 170.00	350.00 420.00	140.00 - 160.00	120.00 - 160.00	120.00 - 160.00
තඹුන්තේගම (ආ. ම.)	100.00 - 140.00	100.00 - 130.00	280.00 350.00	240.00 - 280.00	60.00 - 80.00	100.00 - 130.00
තිස්සමහාරාමය	70.00 - 80.00	100.00 - 120.00	400.00 430.00	240.00 - 260.00	120.00 - 140.00	100.00 - 110.00
යාපනය	80.00 - 100.00	100.00 - 120.00	250.00 - 280.00	220.00 - 260.00	85.00 - 100.00	120.00 - 150.00
බණ්ඩාරවෙල	-	-	-	-	-	-
වේයන්ගොඩ	120.00 - 150.00	150.00 - 200.00	320.00 - 380.00	220.00 - 270.00	70.00 - 90.00	160.00 - 160.00

ප්‍රදේශ	කොළ එළවළු			පොල් (ගෙඩියකට රු .)	
	මුකුණුවැන්න	කංකුන්	ගොටුකොළ	ලොකු	කුඩා
කොළඹ	40.00 - 50.00	40.00 - 50.00	220.00 - 230.00	90.00 - 100.00	80.00 - 87.00
මීගොඩ (ආ. ම.)	50.00 - 60.00	60.00 - 60.00	70.00 - 70.00	110.00 - 120.00	90.00 - 100.00
නොරොච්චෝලේ (ආ. ම.)	50.00 - 60.00	50.00 - 60.00	120.00 - 130.00	97.00 - 105.00	70.00 - 80.00
නුවරඑළිය	-	-	-	-	-
දඹුල්ල (ආ. ම.)	30.00 - 35.00	30.00 - 35.00	20.00 - 25.00	90.00 - 95.00	75.00 - 80.00
නුවර	40.00 - 45.00	45.00 - 50.00	210.00 - 220.00	95.00 - 98.00	75.00 - 80.00
හම්බන්තොට	40.00 - 45.00	40.00 - 45.00	60.00 - 60.00	-	-
තඹුන්තේගම (ආ. ම.)	30.00 - 30.00	30.00 - 30.00	30.00 - 30.00	80.00 - 85.00	75.00 - 78.00
තිස්සමහාරාමය	20.00 - 25.00	20.00 - 25.00	40.00 - 45.00	95.00 - 100.00	65.00 - 70.00
යාපනය	70.00 - 80.00	30.00 - 35.00	120.00 - 150.00	75.00 - 80.00	50.00 - 70.00
බණ්ඩාරවෙල	-	-	-	-	-
වේයන්ගොඩ	40.00 - 50.00	40.00 - 40.00	45.00 - 54.00	95.00 - 100.00	-

කොළඹ, මීගොඩ, නොරොච්චෝලේ සහ නුවර ගොටුකොළ කිලෝවකට රුපියල්

**වග අංක 07: සලකා බලන සිල්ලර වෙළඳපොලවල එළවළු මිල ගණන් (කිලෝවකට රුපියල්)**

**සති අංක 15: 07 - 13 අප්‍රේල් 2023**

ප්‍රදේශ	උඩරට එළවළු වර්ග											
	බටර් බෝංචි	කොළ බෝංචි	කැරට	ලීක්ස්	බීට් රූට	තෝකෝල්	රාබු	ගෝවා	තක්කාලි			
කොළඹ	-	140.00 - 320.00	180.00 - 320.00	200.00 - 400.00	180.00 - 360.00	120.00 - 320.00	90.00 - 240.00	140.00 - 320.00	160.00 - 400.00			
ගම්පහ	-	240.00 - 320.00	160.00 - 240.00	240.00 - 320.00	200.00 - 320.00	240.00 - 240.00	160.00 - 240.00	160.00 - 200.00	280.00 - 400.00			
කුරුණෑගල	-	300.00 - 340.00	220.00 - 240.00	300.00 - 320.00	240.00 - 260.00	220.00 - 240.00	200.00 - 240.00	200.00 - 240.00	300.00 - 360.00			
නිකවැරටිය	-	320.00 - 320.00	200.00 - 240.00	320.00 - 360.00	200.00 - 240.00	160.00 - 240.00	120.00 - 160.00	160.00 - 200.00	240.00 - 280.00			
දඹුල්ල	-	280.00 - 340.00	200.00 - 220.00	260.00 - 300.00	200.00 - 240.00	160.00 - 180.00	100.00 - 120.00	160.00 - 180.00	320.00 - 360.00			
අනුරාධපුරය	-	300.00 - 320.00	200.00 - 240.00	300.00 - 320.00	180.00 - 240.00	180.00 - 200.00	120.00 - 140.00	160.00 - 200.00	260.00 - 320.00			
තඹුත්තේගම	-	320.00 - 360.00	160.00 - 220.00	260.00 - 300.00	200.00 - 240.00	140.00 - 180.00	80.00 - 140.00	160.00 - 200.00	240.00 - 280.00			
පොළොන්නරුව	-	320.00 - 350.00	220.00 - 240.00	320.00 - 350.00	240.00 - 260.00	160.00 - 180.00	90.00 - 120.00	180.00 - 220.00	320.00 - 340.00			
කළුතර	-	320.00 - 340.00	140.00 - 160.00	280.00 - 300.00	240.00 - 260.00	220.00 - 240.00	160.00 - 180.00	200.00 - 220.00	300.00 - 320.00			
බදුල්ල	-	240.00 - 280.00	200.00 - 240.00	280.00 - 320.00	240.00 - 280.00	160.00 - 200.00	120.00 - 140.00	120.00 - 140.00	280.00 - 320.00			
කැප්පෙට්පොළ	-	280.00 - 300.00	180.00 - 200.00	240.00 - 260.00	150.00 - 160.00	140.00 - 160.00	100.00 - 120.00	150.00 - 160.00	300.00 - 320.00			
මොණරාගල	-	300.00 - 320.00	180.00 - 260.00	300.00 - 320.00	300.00 - 320.00	-	140.00 - 160.00	120.00 - 160.00	300.00 - 320.00			
කෑගල්ල	-	340.00 - 360.00	260.00 - 280.00	340.00 - 360.00	260.00 - 280.00	260.00 - 280.00	220.00 - 240.00	220.00 - 240.00	340.00 - 360.00			
අම්පාර	-	200.00 - 220.00	200.00 - 220.00	280.00 - 320.00	240.00 - 270.00	180.00 - 200.00	140.00 - 160.00	160.00 - 200.00	240.00 - 280.00			
දෙහිඅත්තකණ්ඩිය	-	300.00 - 400.00	160.00 - 200.00	320.00 - 400.00	200.00 - 300.00	200.00 - 260.00	120.00 - 240.00	160.00 - 240.00	240.00 - 300.00			
නුවරඑළිය	-	280.00 - 300.00	200.00 - 220.00	280.00 - 310.00	180.00 - 200.00	170.00 - 180.00	160.00 - 170.00	200.00 - 220.00	280.00 - 300.00			
නුවර	-	300.00 - 340.00	260.00 - 280.00	300.00 - 320.00	200.00 - 240.00	180.00 - 200.00	100.00 - 120.00	120.00 - 140.00	300.00 - 320.00			
පුත්තලම	-	300.00 - 360.00	200.00 - 240.00	280.00 - 340.00	200.00 - 250.00	220.00 - 260.00	140.00 - 200.00	180.00 - 240.00	280.00 - 320.00			
හම්බන්තොට	-	280.00 - 320.00	200.00 - 240.00	260.00 - 310.00	240.00 - 250.00	200.00 - 240.00	100.00 - 120.00	120.00 - 160.00	240.00 - 310.00			
රත්නපුරය	-	300.00 - 330.00	220.00 - 240.00	300.00 - 320.00	220.00 - 240.00	-	120.00 - 130.00	150.00 - 170.00	320.00 - 330.00			
මාතර	-	300.00 - 320.00	200.00 - 220.00	260.00 - 320.00	260.00 - 300.00	200.00 - 220.00	100.00 - 120.00	120.00 - 150.00	240.00 - 300.00			
ගාල්ල	-	320.00 - 380.00	200.00 - 260.00	360.00 - 380.00	200.00 - 240.00	280.00 - 280.00	160.00 - 200.00	240.00 - 280.00	280.00 - 300.00			
තිස්සමහාරාමය	-	250.00 - 280.00	160.00 - 180.00	240.00 - 270.00	240.00 - 260.00	180.00 - 200.00	90.00 - 110.00	160.00 - 180.00	260.00 - 300.00			
මීගොඩ (ආ. ම.)	-	240.00 - 320.00	200.00 - 240.00	320.00 - 360.00	240.00 - 280.00	180.00 - 220.00	120.00 - 160.00	200.00 - 240.00	280.00 - 360.00			
ඇඹිලිපිටිය	-	400.00 - 400.00	160.00 - 240.00	300.00 - 320.00	200.00 - 240.00	160.00 - 200.00	80.00 - 120.00	150.00 - 200.00	320.00 - 400.00			
යාපනය	-	200.00 - 220.00	145.00 - 155.00	220.00 - 240.00	150.00 - 200.00	-	60.00 - 80.00	75.00 - 100.00	180.00 - 210.00			
වවුනියාව	-	350.00 - 380.00	150.00 - 180.00	240.00 - 250.00	160.00 - 180.00	-	140.00 - 160.00	140.00 - 160.00	350.00 - 380.00			
මන්නාරම	-	300.00 - 340.00	220.00 - 250.00	300.00 - 340.00	220.00 - 260.00	150.00 - 200.00	120.00 - 160.00	180.00 - 220.00	380.00 - 420.00			
කිළිනොච්චිය	-	340.00 - 360.00	200.00 - 240.00	300.00 - 330.00	200.00 - 240.00	-	180.00 - 220.00	200.00 - 240.00	240.00 - 260.00			
මුලතිව්	-	360.00 - 400.00	240.00 - 260.00	300.00 - 340.00	180.00 - 200.00	-	150.00 - 160.00	180.00 - 200.00	200.00 - 240.00			
මඩකලපුව	-	350.00 - 380.00	240.00 - 250.00	300.00 - 330.00	280.00 - 300.00	300.00 - 320.00	180.00 - 220.00	180.00 - 200.00	300.00 - 330.00			
ත්‍රිකුණාමලය	-	320.00 350.00	160.00 180.00	260.00 300.00	220.00 - 240.00	-	120.00 150.00	150.00 180.00	260.00 280.00			
හඟුරන්කෙත	-	230.00 - 260.00	140.00 - 160.00	240.00 - 260.00	200.00 - 220.00	140.00 - 160.00	60.00 - 80.00	100.00 - 120.00	240.00 - 280.00			
වේයන්ගොඩ	-	280.00 - 320.00	180.00 - 240.00	280.00 - 320.00	200.00 - 260.00	180.00 - 240.00	120.00 - 160.00	160.00 - 200.00	240.00 - 280.00			
ගලෙන්බිඳුණුවැව	-	320.00 - 330.00	200.00 - 240.00	260.00 - 320.00	160.00 - 200.00	160.00 - 240.00	100.00 - 120.00	160.00 - 200.00	240.00 - 320.00			
බණ්ඩාරවෙල	-	-	-	-	-	-	-	-	-			
මාතලේ	-	240.00 - 260.00	160.00 - 200.00	200.00 - 240.00	160.00 - 200.00	180.00 - 220.00	110.00 - 120.00	160.00 - 160.00	300.00 - 320.00			

වගු අංක 07 (ඉතිරිය.)

ප්‍රදේශ	පහතරට එළවළු වර්ග																			
	බණ්ඩක්කා		වම්බු		මාළු මිරිස්		වට්ටක්කා		පිපිඤ්ඤා		කරවිල		පතෝල		මුරුංඟා		වැටකොළ		මෑ කරල්	
කොළඹ	120.00	320.00	350.00	600.00	580.00	1000.00	50.00	160.00	80.00	240.00	280.00	400.00	160.00	320.00	600.00	1000.00	180.00	360.00	100.00	320.00
ගම්පහ	200.00	240.00	360.00	400.00	480.00	600.00	120.00	120.00	100.00	160.00	280.00	320.00	200.00	320.00	-	-	280.00	320.00	240.00	320.00
කුරුණෑගල	200.00	240.00	380.00	440.00	600.00	700.00	100.00	140.00	100.00	140.00	280.00	340.00	240.00	260.00	560.00	600.00	280.00	320.00	260.00	280.00
නිකවැරටිය	160.00	240.00	320.00	360.00	480.00	600.00	80.00	120.00	120.00	120.00	240.00	320.00	160.00	240.00	-	-	240.00	320.00	160.00	240.00
දඹුල්ල	160.00	200.00	360.00	400.00	560.00	600.00	80.00	100.00	120.00	160.00	200.00	220.00	160.00	180.00	-	-	220.00	240.00	140.00	180.00
අනුරාධපුරය	160.00	200.00	300.00	340.00	480.00	600.00	100.00	140.00	80.00	120.00	280.00	320.00	160.00	200.00	-	-	240.00	300.00	200.00	240.00
තඹින්නේගම	160.00	180.00	280.00	380.00	400.00	500.00	60.00	100.00	90.00	120.00	200.00	280.00	160.00	200.00	-	-	180.00	220.00	140.00	180.00
පොළොන්නරුව	200.00	230.00	480.00	500.00	480.00	500.00	80.00	100.00	120.00	130.00	220.00	240.00	-	-	-	-	200.00	220.00	160.00	180.00
කළුතර	200.00	220.00	320.00	340.00	640.00	660.00	100.00	120.00	120.00	140.00	340.00	360.00	300.00	320.00	-	-	280.00	300.00	220.00	240.00
බදුල්ල	200.00	240.00	320.00	400.00	600.00	640.00	100.00	120.00	160.00	200.00	300.00	360.00	240.00	280.00	-	-	280.00	320.00	160.00	200.00
කැප්පෙට්පොළ	180.00	200.00	300.00	330.00	580.00	620.00	130.00	150.00	140.00	160.00	240.00	250.00	180.00	200.00	-	-	220.00	240.00	180.00	200.00
මොණරාගල	180.00	200.00	200.00	240.00	600.00	680.00	80.00	100.00	150.00	160.00	320.00	340.00	200.00	240.00	-	-	240.00	320.00	200.00	240.00
කෑගල්ල	260.00	280.00	460.00	480.00	580.00	600.00	120.00	140.00	180.00	200.00	260.00	280.00	200.00	240.00	500.00	520.00	260.00	280.00	220.00	240.00
අම්පාර	240.00	280.00	200.00	260.00	500.00	520.00	100.00	150.00	120.00	160.00	280.00	320.00	260.00	280.00	-	-	220.00	280.00	240.00	280.00
දෙහිඅත්තකණ්ඩිය	240.00	300.00	200.00	320.00	600.00	800.00	100.00	160.00	100.00	120.00	300.00	320.00	200.00	240.00	400.00	400.00	280.00	320.00	200.00	300.00
නුවරඑළිය	200.00	220.00	340.00	360.00	640.00	660.00	140.00	160.00	150.00	160.00	240.00	260.00	220.00	230.00	-	-	240.00	250.00	200.00	220.00
නුවර	200.00	240.00	480.00	520.00	650.00	700.00	100.00	120.00	140.00	160.00	260.00	280.00	200.00	240.00	-	-	240.00	280.00	160.00	200.00
පුත්තලම	180.00	240.00	280.00	320.00	600.00	720.00	150.00	180.00	150.00	180.00	300.00	360.00	300.00	360.00	600.00	700.00	260.00	320.00	180.00	220.00
රත්නපුරය	190.00	220.00	380.00	400.00	550.00	620.00	100.00	120.00	120.00	130.00	380.00	420.00	240.00	260.00	400.00	420.00	300.00	330.00	340.00	360.00
හම්බන්තොට	180.00	220.00	320.00	400.00	420.00	500.00	100.00	120.00	100.00	120.00	320.00	400.00	250.00	320.00	240.00	320.00	240.00	300.00	200.00	280.00
මාතර	200.00	240.00	340.00	400.00	480.00	500.00	80.00	110.00	80.00	110.00	320.00	400.00	240.00	300.00	350.00	400.00	240.00	260.00	240.00	280.00
ගාල්ල	240.00	260.00	350.00	400.00	680.00	700.00	80.00	120.00	120.00	160.00	320.00	340.00	200.00	260.00	300.00	360.00	200.00	260.00	200.00	240.00
තිස්සමහාරාමය	160.00	180.00	340.00	400.00	520.00	550.00	70.00	100.00	110.00	130.00	300.00	380.00	170.00	200.00	280.00	300.00	180.00	220.00	110.00	130.00
මීගොඩ (ආ. ම.)	240.00	280.00	380.00	440.00	500.00	600.00	120.00	160.00	100.00	160.00	360.00	420.00	240.00	280.00	-	-	320.00	420.00	170.00	220.00
ඇඹිලිපිටිය	160.00	240.00	280.00	320.00	500.00	650.00	100.00	160.00	80.00	120.00	400.00	480.00	200.00	240.00	400.00	480.00	240.00	280.00	240.00	320.00
යාපනය	180.00	220.00	210.00	250.00	450.00	500.00	50.00	60.00	50.00	80.00	250.00	290.00	140.00	150.00	1400.00	1600.00	-	-	100.00	150.00
වවුනියාව	180.00	200.00	350.00	400.00	580.00	620.00	90.00	100.00	100.00	120.00	200.00	240.00	200.00	240.00	-	-	200.00	240.00	240.00	280.00
මන්නාරම	220.00	260.00	400.00	450.00	600.00	650.00	100.00	120.00	120.00	160.00	320.00	360.00	250.00	280.00	500.00	600.00	-	-	280.00	320.00
කිලිනොච්චිය	200.00	240.00	380.00	420.00	440.00	460.00	80.00	100.00	150.00	170.00	300.00	350.00	200.00	240.00	-	-	-	-	300.00	340.00
මුලතිව්	240.00	260.00	300.00	320.00	400.00	450.00	100.00	120.00	-	-	400.00	440.00	240.00	280.00	-	-	-	-	300.00	320.00
මඩකලපුව	280.00	320.00	380.00	400.00	640.00	680.00	180.00	200.00	160.00	180.00	400.00	440.00	300.00	320.00	-	-	250.00	280.00	300.00	330.00
ත්‍රිකුණාමලය	180.00	290.00	340.00	380.00	420.00	450.00	90.00	120.00	100.00	140.00	240.00	280.00	220.00	250.00	-	-	-	-	160.00	200.00
හඟුරන්කොඳ	140.00	180.00	330.00	360.00	450.00	500.00	80.00	100.00	100.00	120.00	240.00	280.00	170.00	200.00	400.00	400.00	220.00	250.00	160.00	180.00
වේයන්ගොඩ	180.00	240.00	340.00	400.00	550.00	600.00	120.00	160.00	120.00	120.00	320.00	380.00	200.00	240.00	-	-	280.00	320.00	200.00	240.00
ගලෙන්බිඳුණුවැව	160.00	180.00	300.00	320.00	480.00	600.00	100.00	140.00	100.00	120.00	200.00	240.00	160.00	200.00	-	-	280.00	320.00	140.00	160.00
බණ්ඩාරවෙල	-	-	-	-	-	-	-	-	-	-	-	-	-	-	-	-	-	-	-	-
මාතලේ	140.00	160.00	350.00	400.00	550.00	600.00	90.00	120.00	120.00	160.00	160.00	200.00	160.00	200.00	360.00	480.00	200.00	240.00	120.00	160.00

වගු අංක 07 (ඉතිරිය.)

39

ප්‍රදේශ	පහතරට එළවළු වර්ග					කොළ එළවළු වර්ග (මිටියකට රු.)			පොල් (ගෙඩියකට රු.)	
	අළු කෙසෙල්	අමු මිරිස්	දෙහි	බතල	මඤ්ඤොක්කා	මුතුණුවැන්න	කාකුන්	ගොටුකොළ	ලොකු	කුඩා
කොළඹ	150.00 - 320.00	350.00 - 800.00	550.00 - 800.00	120.00 - 240.00	160.00 - 240.00	60.00 - 100.00	60.00 - 100.00	80.00 - 120.00	110.00 - 130.00	85.00 - 100.00
ගම්පහ	200.00 - 320.00	400.00 - 600.00	480.00 - 500.00	200.00 - 200.00	200.00 - 200.00	60.00 - 70.00	60.00 - 70.00	30.00 - 30.00	110.00 - 120.00	100.00 - 100.00
කුරුණෑගල	260.00 - 280.00	500.00 - 600.00	300.00 - 400.00	160.00 - 180.00	200.00 - 240.00	40.00 - 50.00	40.00 - 50.00	30.00 - 30.00	100.00 - 120.00	80.00 - 90.00
නිකවැටිය	160.00 - 240.00	500.00 - 600.00	300.00 - 400.00	160.00 - 160.00	160.00 - 180.00	40.00 - 50.00	40.00 - 50.00	60.00 - 60.00	90.00 - 100.00	75.00 - 85.00
දඹුල්ල	200.00 - 240.00	400.00 - 500.00	400.00 - 500.00	140.00 - 160.00	200.00 - 220.00	50.00 - 60.00	50.00 - 60.00	45.00 - 50.00	120.00 - 125.00	80.00 - 85.00
අනුරාධපුරය	200.00 - 240.00	500.00 - 600.00	400.00 - 500.00	160.00 - 200.00	180.00 - 200.00	50.00 - 60.00	50.00 - 60.00	50.00 - 60.00	90.00 - 100.00	70.00 - 80.00
තඹුත්තේගම	-	400.00 - 550.00	250.00 - 350.00	120.00 - 160.00	-	40.00 - 40.00	40.00 - 40.00	-	90.00 - 100.00	75.00 - 85.00
පොළොන්නරුව	180.00 - 200.00	500.00 - 520.00	300.00 - 350.00	140.00 - 160.00	160.00 - 200.00	50.00 - 50.00	50.00 - 50.00	50.00 - 50.00	85.00 - 90.00	75.00 - 80.00
කළුතර	220.00 - 240.00	400.00 - 450.00	380.00 - 400.00	180.00 - 200.00	220.00 - 240.00	60.00 - 80.00	80.00 - 90.00	100.00 - 120.00	110.00 - 120.00	95.00 - 100.00
බදුල්ල	240.00 - 280.00	500.00 - 600.00	400.00 - 440.00	160.00 - 180.00	220.00 - 240.00	70.00 - 70.00	70.00 - 70.00	70.00 - 80.00	105.00 - 110.00	85.00 - 90.00
කැප්පෙට්පොළ	250.00 - 260.00	380.00 - 420.00	340.00 - 360.00	150.00 - 160.00	200.00 - 230.00	50.00 - 60.00	50.00 - 60.00	45.00 - 50.00	110.00 - 116.00	95.00 - 98.00
මොණරාගල	160.00 - 200.00	600.00 - 650.00	350.00 - 400.00	160.00 - 200.00	-	60.00 - 70.00	60.00 - 70.00	60.00 - 70.00	90.00 - 100.00	70.00 - 80.00
කැගල්ල	220.00 - 240.00	560.00 - 600.00	420.00 - 450.00	180.00 - 200.00	180.00 - 220.00	70.00 - 80.00	70.00 - 80.00	50.00 - 70.00	110.00 - 120.00	90.00 - 100.00
අම්පාර	180.00 - 240.00	400.00 - 500.00	300.00 - 300.00	160.00 - 200.00	-	50.00 - 60.00	50.00 - 50.00	50.00 - 60.00	100.00 - 100.00	90.00 - 90.00
දෙහිඅත්තකණ්ඩිය	160.00 - 240.00	600.00 - 700.00	300.00 - 400.00	140.00 - 160.00	140.00 - 200.00	60.00 - 60.00	60.00 - 60.00	50.00 - 60.00	85.00 - 90.00	70.00 - 80.00
නුවරඑළිය	260.00 - 280.00	440.00 - 460.00	350.00 - 400.00	150.00 - 160.00	200.00 - 220.00	60.00 - 70.00	60.00 - 70.00	45.00 - 50.00	110.00 - 115.00	95.00 - 98.00
නුවර	240.00 - 280.00	600.00 - 700.00	500.00 - 550.00	140.00 - 160.00	220.00 - 230.00	50.00 - 60.00	50.00 - 60.00	40.00 - 45.00	100.00 - 120.00	80.00 - 85.00
පුත්තලම	150.00 - 200.00	500.00 - 600.00	250.00 - 280.00	180.00 - 200.00	180.00 - 220.00	60.00 - 70.00	60.00 - 70.00	40.00 - 40.00	98.00 - 110.00	75.00 - 85.00
රත්නපුරය	230.00 - 260.00	550.00 - 600.00	350.00 - 400.00	160.00 - 180.00	150.00 - 160.00	80.00 - 90.00	80.00 - 85.00	90.00 - 100.00	110.00 - 130.00	90.00 - 110.00
හම්බන්තොට	150.00 - 200.00	480.00 - 600.00	200.00 - 300.00	160.00 - 200.00	150.00 - 200.00	50.00 - 50.00	50.00 - 50.00	70.00 - 70.00	100.00 - 110.00	70.00 - 80.00
මාතර	220.00 - 280.00	450.00 - 550.00	400.00 - 500.00	160.00 - 180.00	220.00 - 250.00	50.00 - 60.00	50.00 - 60.00	70.00 - 80.00	120.00 - 140.00	85.00 - 100.00
ගාල්ල	200.00 - 260.00	600.00 - 600.00	400.00 - 500.00	200.00 - 240.00	160.00 - 200.00	60.00 - 70.00	-	80.00 - 100.00	120.00 - 140.00	85.00 - 100.00
තිස්සමහාරාමය	140.00 - 170.00	480.00 - 680.00	280.00 - 320.00	170.00 - 180.00	130.00 - 150.00	40.00 - 45.00	40.00 - 45.00	45.00 - 50.00	100.00 - 110.00	70.00 - 75.00
මීගොඩ (ආ. ම.)	280.00 - 320.00	600.00 - 700.00	500.00 - 600.00	160.00 - 200.00	-	70.00 - 70.00	70.00 - 70.00	80.00 - 80.00	120.00 - 140.00	95.00 - 110.00
ඇඹිලිපිටිය	160.00 - 200.00	500.00 - 600.00	300.00 - 400.00	160.00 - 200.00	120.00 - 150.00	50.00 - 70.00	50.00 - 70.00	60.00 - 80.00	120.00 - 150.00	80.00 - 110.00
යාපනය	120.00 - 140.00	290.00 - 330.00	280.00 - 340.00	100.00 - 120.00	150.00 - 160.00	80.00 - 90.00	35.00 - 40.00	30.00 - 40.00	90.00 - 120.00	50.00 - 70.00
වවුනියාව	220.00 - 250.00	350.00 - 400.00	280.00 - 320.00	160.00 - 200.00	260.00 - 300.00	55.00 - 65.00	55.00 - 65.00	55.00 - 65.00	80.00 - 85.00	65.00 - 75.00
මන්නාරම	180.00 - 220.00	400.00 - 500.00	300.00 - 350.00	160.00 - 200.00	240.00 - 250.00	50.00 - 60.00	50.00 - 60.00	50.00 - 60.00	80.00 - 90.00	60.00 - 70.00
කිලිනොච්චිය	120.00 - 140.00	300.00 - 340.00	280.00 - 320.00	200.00 - 220.00	200.00 - 240.00	50.00 - 60.00	30.00 - 40.00	40.00 - 50.00	90.00 - 100.00	60.00 - 70.00
මුලතිව්	160.00 - 180.00	360.00 - 400.00	260.00 - 300.00	200.00 - 220.00	240.00 - 260.00	50.00 - 60.00	-	40.00 - 50.00	90.00 - 100.00	65.00 - 75.00
මඩකලපුව	260.00 - 280.00	440.00 - 480.00	420.00 - 450.00	200.00 - 220.00	240.00 - 260.00	50.00 - 60.00	50.00 - 50.00	40.00 - 40.00	90.00 - 100.00	75.00 - 80.00
ත්‍රිකුණාමලය	220.00 240.00	370.00 400.00	330.00 360.00	140.00 180.00		50.00 55.00	45.00 50.00	45.00 55.00	80.00 100.00	60.00 70.00
හඟුරන්කොඳ	220.00 - 250.00	450.00 - 600.00	380.00 - 500.00	120.00 - 150.00	120.00 - 150.00	40.00 - 50.00	40.00 - 50.00	50.00 - 50.00	95.00 - 105.00	75.00 - 90.00
වේයන්ගොඩ	240.00 - 260.00	500.00 - 600.00	400.00 - 500.00	160.00 - 200.00	180.00 - 200.00	60.00 - 70.00	60.00 - 70.00	30.00 - 30.00	120.00 - 120.00	80.00 - 100.00
ගලෙන්බිඳුණුවැව	120.00 - 140.00	500.00 - 600.00	300.00 - 400.00	120.00 - 160.00	-	50.00 - 60.00	50.00 - 60.00	-	75.00 - 80.00	60.00 - 70.00
බණ්ඩාරවෙල	-	-	-	-	-	-	-	-	-	-
මාතලේ	240.00 - 280.00	500.00 - 600.00	400.00 - 500.00	120.00 - 160.00	160.00 - 200.00	40.00 - 60.00	40.00 - 60.00	40.00 - 60.00	100.00 - 120.00	80.00 - 90.00



වග අංක 08: සලකා බලන සිල්ලර වෙළඳපොලවල පලතුරු මිල ගණන් (ගෙඩියකට රුපියල්)

සති අංක 15: 07 - 13 අප්‍රේල් 2023

40

ප්‍රදේශ	කෙසෙල් වර්ග					අන්නාසි			අඹ වර්ග		
	ඇඹුල් (කි. රු.)	කෝලිකුටුටු (කි. රු.)	සීනි (කි. රු.)	ආනමාළ	ඇම්බුන්	ලොකු	මධ්‍යම	කුඩා	බෙට්ටි	කර්තකොලොම්බන්	
කොළඹ	240.00 - 380.00	580.00 - 700.00	240.00 - 300.00	32.00 - 40.00	38.00 - 50.00	600.00 - 700.00	450.00 - 600.00	320.00 - 500.00	-	120.00 - 250.00	
ගම්පහ	250.00 - 250.00	500.00 - 500.00	180.00 - 200.00	25.00 - 32.00	38.00 - 40.00	500.00 - 600.00	380.00 - 400.00	200.00 - 250.00	-	200.00 - 200.00	
කුරුණෑගල	250.00 - 260.00	580.00 - 600.00	180.00 - 200.00	25.00 - 28.00	42.00 - 48.00	600.00 - 700.00	400.00 - 450.00	250.00 - 280.00	60.00 - 70.00	150.00 - 180.00	
නිකවැරටිය	280.00 - 300.00	550.00 - 600.00	230.00 - 250.00	-	47.00 - 50.00	700.00 - 850.00	550.00 - 650.00	450.00 - 520.00	-	-	
දඹුල්ල	240.00 - 260.00	450.00 - 480.00	180.00 - 200.00	-	58.00 - 62.00	780.00 - 800.00	600.00 - 650.00	380.00 - 400.00	60.00 - 80.00	300.00 - 350.00	
අනුරාධපුරය	200.00 - 280.00	450.00 - 550.00	160.00 - 180.00	28.00 - 35.00	40.00 - 50.00	750.00 - 860.00	600.00 - 720.00	450.00 - 540.00	-	180.00 - 200.00	
තඹුන්තේගම	280.00 - 320.00	550.00 - 600.00	220.00 - 280.00	38.00 - 40.00	50.00 - 55.00	900.00 - 950.00	700.00 - 750.00	-	-	-	
පොළොන්නරුව	200.00 - 220.00	470.00 - 480.00	150.00 - 160.00	27.00 - 30.00	33.00 - 34.00	600.00 - 650.00	480.00 - 500.00	380.00 - 400.00	-	180.00 - 200.00	
කළුතර	260.00 - 280.00	460.00 - 480.00	220.00 - 240.00	30.00 - 32.00	38.00 - 40.00	-	460.00 - 480.00	-	-	180.00 - 200.00	
බදුල්ල	240.00 - 260.00	500.00 - 560.00	160.00 - 180.00	24.00 - 26.00	34.00 - 35.00	-	480.00 - 500.00	360.00 - 400.00	-	-	
කැප්පෙට්පොළ	240.00 - 250.00	450.00 - 500.00	180.00 - 190.00	35.00 - 38.00	48.00 - 55.00	650.00 - 680.00	460.00 - 480.00	-	-	240.00 - 260.00	
මොණරාගල	180.00 - 200.00	450.00 - 500.00	120.00 - 180.00	25.00 - 30.00	32.00 - 38.00	670.00 - 750.00	-	-	-	-	
කෑගල්ල	280.00 - 300.00	600.00 - 650.00	260.00 - 300.00	30.00 - 40.00	40.00 - 50.00	650.00 - 700.00	350.00 - 580.00	150.00 - 220.00	-	150.00 - 180.00	
අම්පාර	160.00 - 190.00	450.00 - 450.00	130.00 - 130.00	35.00 - 35.00	38.00 - 44.00	-	-	500.00 - 550.00	-	210.00 - 210.00	
දෙහිඅත්තකණ්ඩිය	240.00 - 280.00	450.00 - 500.00	160.00 - 250.00	-	66.00 - 70.00	760.00 - 840.00	600.00 - 700.00	420.00 - 500.00	-	150.00 - 200.00	
නුවරඑළිය	260.00 - 270.00	480.00 - 520.00	170.00 - 190.00	36.00 - 40.00	56.00 - 60.00	-	650.00 - 680.00	440.00 - 450.00	-	250.00 - 260.00	
නුවර	260.00 - 280.00	540.00 - 550.00	200.00 - 230.00	28.00 - 30.00	42.00 - 47.00	820.00 - 850.00	550.00 - 570.00	300.00 - 320.00	60.00 - 70.00	150.00 - 200.00	
පුත්තලම	220.00 - 260.00	500.00 - 550.00	200.00 - 280.00	24.00 - 27.00	-	650.00 - 720.00	-	320.00 - 450.00	-	-	
රත්නපුරය	280.00 - 300.00	500.00 - 550.00	280.00 - 320.00	-	-	600.00 - 700.00	300.00 - 450.00	150.00 - 200.00	-	180.00 - 200.00	
හම්බන්තොට	230.00 - 250.00	450.00 - 480.00	180.00 - 200.00	25.00 - 27.00	28.00 - 31.00	850.00 - 950.00	730.00 - 780.00	350.00 - 450.00	-	230.00 - 250.00	
මාතර	240.00 - 250.00	470.00 - 500.00	190.00 - 200.00	27.00 - 28.00	38.00 - 40.00	700.00 - 750.00	560.00 - 600.00	400.00 - 450.00	-	230.00 - 250.00	
ගාල්ල	250.00 - 280.00	450.00 - 500.00	220.00 - 260.00	40.00 - 45.00	40.00 - 42.00	720.00 - 750.00	550.00 - 600.00	-	-	200.00 - 250.00	
තිස්සමහාරාමය	200.00 - 250.00	480.00 - 550.00	170.00 - 200.00	-	-	-	-	-	-	-	
මීගොඩ	240.00 - 250.00	520.00 - 530.00	220.00 - 230.00	25.00 - 28.00	-	-	-	400.00 - 480.00	-	-	
ඇඹිලිපිටිය	150.00 - 180.00	450.00 - 600.00	140.00 - 160.00	25.00 - 35.00	30.00 - 45.00	600.00 - 600.00	450.00 - 550.00	300.00 - 400.00	60.00 - 80.00	-	
යාපනය	180.00 - 220.00	450.00 - 500.00	120.00 - 180.00	-	-	650.00 - 700.00	550.00 - 600.00	450.00 - 500.00	-	160.00 - 200.00	
වවුනියාව	240.00 - 280.00	500.00 - 560.00	200.00 - 260.00	38.00 - 42.00	-	600.00 - 650.00	480.00 - 520.00	380.00 - 400.00	-	180.00 - 200.00	
මන්නාරම	160.00 - 180.00	400.00 - 450.00	140.00 - 150.00	25.00 - 28.00	-	680.00 - 720.00	550.00 - 600.00	450.00 - 480.00	-	150.00 - 150.00	
කිලිනොච්චිය	180.00 - 220.00	450.00 - 500.00	170.00 - 200.00	33.00 - 35.00	33.00 - 35.00	900.00 - 960.00	720.00 - 760.00	600.00 - 640.00	-	-	
මුලතිව්	160.00 - 200.00	320.00 - 350.00	180.00 - 200.00	-	40.00 - 42.00	730.00 - 780.00	610.00 - 660.00	500.00 - 540.00	-	150.00 - 180.00	
මඩකලපුව	200.00 - 220.00	450.00 - 470.00	180.00 - 200.00	36.00 - 40.00	-	580.00 - 620.00	500.00 - 520.00	370.00 - 420.00	-	180.00 - 190.00	
ත්‍රිකුණාමලය	240.00 - 260.00	450.00 - 4555.00	180.00 - 220.00	39.00 - 42.00	40.00 - 43.00	-	480.00 - 550.00	300.00 - 400.00	90.00 - 120.00	-	
වේයන්ගොඩ	350.00 - 360.00	600.00 - 650.00	250.00 - 250.00	25.00 - 28.00	38.00 - 50.00	600.00 - 680.00	400.00 - 500.00	250.00 - 300.00	-	200.00 - 250.00	
ගලෙන්බිඳුඡුවුව	200.00 - 250.00	420.00 - 500.00	160.00 - 220.00	35.00 - 40.00	45.00 - 50.00	750.00 - 900.00	600.00 - 720.00	480.00 - 580.00	-	-	
බණ්ඩාරවෙල	-	-	-	-	-	-	-	-	-	-	
මාතලේ	220.00 - 280.00	400.00 - 500.00	180.00 - 220.00	36.00 - 40.00	60.00 - 64.00	700.00 - 780.00	580.00 - 650.00	350.00 - 480.00	-	240.00 - 260.00	

වගු අංක 08 (ඉතිරිය.)

ප්‍රදේශ	අඹ වර්ග		අනෙකුත් පළතුරු වර්ග									
	විලාඩ	කොහු	පැපොල් (කි. රු.)	වැල් දොඩම්	දිවුල්	දොඩම්	අලිගැටපේර	බෙලි	මීදි (කි. රු.)	තැම්බිලි		
කොළඹ	100.00 · 150.00	-	250.00 · 400.00	50.00 · 75.00	120.00 · 180.00	70.00 · 120.00	120.00 · 180.00	50.00 · 120.00	2200.00 · 3000.00	150.00 · 180.00		
ගම්පහ	-	-	280.00 · 300.00	100.00 · 120.00	130.00 · 150.00	100.00 · 100.00	120.00 · 150.00	70.00 · 80.00	2500.00 · 2500.00	140.00 · 150.00		
කුරුණෑගල	60.00 · 70.00	-	250.00 · 300.00	60.00 · 70.00	60.00 · 80.00	100.00 · 100.00	120.00 · 130.00	50.00 · 80.00	2500.00 · 3000.00	140.00 · 150.00		
නිකවැරටිය	-	-	200.00 · 250.00	40.00 · 40.00	-	100.00 · 100.00	100.00 · 130.00	50.00 · 100.00	3000.00 · 3000.00	100.00 · 130.00		
දඹුල්ල	-	40.00 · 45.00	240.00 · 280.00	60.00 · 80.00	80.00 · 100.00	70.00 · 80.00	150.00 · 180.00	50.00 · 60.00	2400.00 · 2500.00	130.00 · 140.00		
අනුරාධපුරය	-	-	200.00 · 250.00	-	60.00 · 80.00	80.00 · 120.00	100.00 · 150.00	70.00 · 100.00	2500.00 · 3000.00	120.00 · 150.00		
කඹුත්තේගම	-	-	200.00 · 280.00	-	-	70.00 · 100.00	60.00 · 80.00	-	2200.00 · 2400.00	80.00 · 100.00		
පොළොන්නරුව	-	-	280.00 · 300.00	80.00 · 80.00	60.00 · 80.00	-	140.00 · 140.00	50.00 · 80.00	2600.00 · 2800.00	120.00 · 120.00		
කළුතර	-	-	330.00 · 350.00	-	100.00 · 120.00	100.00 · 120.00	120.00 · 140.00	80.00 · 100.00	2500.00 · 2600.00	160.00 · 170.00		
බදුල්ල	80.00 · 90.00	-	260.00 · 280.00	50.00 · 60.00	80.00 · 90.00	60.00 · 70.00	-	40.00 · 60.00	2700.00 · 2800.00	120.00 · 130.00		
කැප්පෙට්පොළ	-	-	280.00 · 300.00	70.00 · 80.00	70.00 · 85.00	75.00 · 80.00	120.00 · 140.00	40.00 · 50.00	2600.00 · 2800.00	115.00 · 120.00		
මොණරාගල	-	-	180.00 · 200.00	33.00 · 37.00	37.00 · 43.00	70.00 · 80.00	80.00 · 100.00	40.00 · 50.00	-	80.00 · 100.00		
කෑගල්ල	-	-	340.00 · 350.00	-	50.00 · 70.00	80.00 · 100.00	120.00 · 130.00	40.00 · 50.00	3000.00 · 3000.00	80.00 · 100.00		
අම්පාර	-	-	190.00 · 190.00	-	48.00 · 48.00	60.00 · 60.00	150.00 · 150.00	60.00 · 60.00	2600.00 · 2600.00	140.00 · 140.00		
දෙහිඅත්තකණ්ඩිය	-	-	160.00 · 220.00	-	50.00 · 60.00	50.00 · 80.00	80.00 · 150.00	50.00 · 80.00	2400.00 · 3500.00	120.00 · 130.00		
නුවරඑළිය	-	-	300.00 · 340.00	65.00 · 75.00	65.00 · 80.00	80.00 · 90.00	140.00 · 160.00	40.00 · 50.00	2600.00 · 2800.00	110.00 · 115.00		
නුවර	80.00 · 100.00	-	280.00 · 350.00	65.00 · 70.00	80.00 · 100.00	70.00 · 80.00	80.00 · 90.00	60.00 · 70.00	2000.00 · 2500.00	140.00 · 150.00		
පුත්තලම	-	-	220.00 · 260.00	-	-	70.00 · 85.00	120.00 · 145.00	-	2800.00 · 3200.00	100.00 · 120.00		
හම්බන්තොට	-	-	180.00 · 200.00	-	30.00 · 40.00	80.00 · 100.00	-	40.00 · 50.00	2500.00 · 2600.00	90.00 · 100.00		
රත්නපුරය	75.00 · 100.00	-	240.00 · 260.00	-	50.00 · 60.00	80.00 · 100.00	-	50.00 · 70.00	2000.00 · 2250.00	100.00 · 110.00		
මාතර	-	70.00 · 80.00	195.00 · 230.00	50.00 · 55.00	70.00 · 75.00	80.00 · 100.00	100.00 · 120.00	60.00 · 70.00	2500.00 · 2600.00	100.00 · 120.00		
ගාල්ල	120.00 · 120.00	-	240.00 · 280.00	66.00 · 73.00	60.00 · 70.00	100.00 · 120.00	120.00 · 180.00	60.00 · 80.00	2900.00 · 3000.00	100.00 · 120.00		
තිස්සමහාරාමය	-	35.00 · 40.00	170.00 · 200.00	35.00 · 40.00	50.00 · 55.00	80.00 · 90.00	-	50.00 · 60.00	-	90.00 · 100.00		
මීගොඩ	-	-	180.00 · 200.00	-	40.00 · 50.00	100.00 · 120.00	80.00 · 90.00	-	2500.00 · 2600.00	-		
ඇඹිලිපිටිය	60.00 · 80.00	40.00 · 50.00	170.00 · 200.00	50.00 · 60.00	70.00 · 100.00	70.00 · 100.00	100.00 · 130.00	20.00 · 30.00	2400.00 · 2900.00	90.00 · 120.00		
යාපනය	-	-	240.00 · 300.00	-	50.00 · 90.00	-	-	-	2600.00 · 3000.00	150.00 · 200.00		
වවුනියාව	-	-	300.00 · 340.00	50.00 · 60.00	80.00 · 90.00	70.00 · 85.00	200.00 · 240.00	-	-	100.00 · 140.00		
මන්නාරම	-	-	220.00 · 250.00	45.00 · 50.00	-	70.00 · 100.00	120.00 · 150.00	-	2500.00 · 3000.00	140.00 · 160.00		
කිලිනොච්චිය	-	-	200.00 · 240.00	-	50.00 · 60.00	-	-	-	2500.00 · 2600.00	150.00 · 160.00		
මුලතිව්	80.00 · 100.00	-	200.00 · 250.00	-	-	60.00 · 65.00	-	-	-	150.00 · 160.00		
මඩකලපුව	-	-	220.00 · 240.00	60.00 · 70.00	88.00 · 90.00	70.00 · 80.00	150.00 · 160.00	-	2500.00 · 2600.00	130.00 · 150.00		
ත්‍රිකුණාමලය	-	-	250.00 · 270.00	75.00 · 90.00	50.00 · 65.00	50.00 · 60.00	110.00 · 150.00	50.00 · 70.00	2500.00 · 2650.00	120.00 · 130.00		
වේයන්ගොඩ	-	-	280.00 · 350.00	60.00 · 60.00	60.00 · 100.00	100.00 · 130.00	100.00 · 150.00	50.00 · 83.00	2500.00 · 3000.00	130.00 · 150.00		
ගලෙන්බිඳුණුවැව	-	-	200.00 · 250.00	-	-	-	-	-	2500.00 · 2600.00	-		
බණ්ඩාරවෙල	-	-	-	-	-	-	-	-	-	-		
මාතලේ	80.00 · 90.00	40.00 · 50.00	250.00 · 260.00	-	80.00 · 95.00	70.00 · 90.00	120.00 · 140.00	50.00 · 80.00	2500.00 · 3000.00	100.00 · 120.00		

**වග අංක 09: සලකා බලන නොග වෙළඳපොලවල මාළු හා බිත්තර මිල ගණන්**

සති අංක 15: 07 - 13 අප්‍රේල් 2023

ප්‍රදේශ	මාළු වර්ග (කිලෝවකට රුපියල්)					
	සාලයා	හුරුල්ලා	බලයා	කෙලවල්ලා	තෝරා	පරවි
කොළඹ	580.00 - 700.00	850.00 - 920.00	940.00 - 1000.00	1200.00 - 1350.00	1800.00 - 2600.00	1250.00 - 1400.00
නුවර	400.00 - 420.00	700.00 - 720.00	950.00 - 1100.00	1500.00 - 1600.00	2000.00 - 2100.00	1300.00 - 1400.00
කළුතර	600.00 - 650.00	900.00 - 920.00	-	1100.00 - 1200.00	-	1100.00 - 1200.00
පුත්තලම	400.00 - 480.00	850.00 - 1000.00	650.00 - 900.00	1580.00 - 1850.00	2300.00 - 2800.00	1000.00 - 1300.00
මාතර	350.00 - 400.00	-	750.00 - 800.00	1100.00 - 1250.00	1600.00 - 1650.00	950.00 - 1000.00
හම්බන්තොට	350.00 - 400.00	-	750.00 - 800.00	1400.00 - 1600.00	1400.00 - 1500.00	800.00 - 900.00
ගාල්ල	-	-	1000.00 - 1000.00	1200.00 - 1500.00	1900.00 - 2000.00	1000.00 - 1200.00
මඩකලපුව	300.00 - 400.00	900.00 - 1000.00	1000.00 - 1150.00	1300.00 - 1400.00	1600.00 - 1700.00	1100.00 - 1200.00
ත්‍රිකුණාමලය	400.00 - 500.00	950.00 - 1050.00	950.00 - 1050.00	1450.00 - 1550.00	1900.00 - 2100.00	1450.00 - 1550.00
මන්නාරම	130.00 - 150.00	450.00 - 500.00	550.00 - 580.00	-	-	900.00 - 1000.00

ප්‍රදේශ	මාළු වර්ග (කිලෝවකට රුපියල්)				බිත්තර (බිත්තරයකට රුපියල්)	
	මෝරා	ඉස්සා	කලපන්	තෙප්පිලි	දුඹුරු	සුදු
කොළඹ	950.00 - 1000.00	1500.00 - 1650.00	1500.00 - 2000.00	-	-	44.00 - 53.00
නුවර	1200.00 - 1250.00	1500.00 - 1600.00	1700.00 - 1800.00	-	51.00 - 52.00	47.00 - 48.00
කළුතර	-	1600.00 - 1700.00	1300.00 - 1400.00	-	-	-
පුත්තලම	1600.00 - 1850.00	1250.00 - 1800.00	1800.00 - 2150.00	-	51.00 - 52.00	50.00 - 52.00
මාතර	-	1600.00 - 1700.00	-	-	-	-
හම්බන්තොට	-	1550.00 - 1650.00	-	-	-	-
ගාල්ල	900.00 - 1000.00	-	1800.00 - 2000.00	-	-	54.00 - 55.00
මඩකලපුව	1100.00 - 1250.00	1500.00 - 1600.00	1800.00 - 1900.00	-	54.00 - 54.00	54.00 - 54.00
ත්‍රිකුණාමලය	1900.00 - 2100.00	950.00 - 1050.00	1950.00 - 2100.00	-	-	44.00 - 44.00
මන්නාරම	1200.00 - 1300.00	900.00 - 950.00	-	-	-	53.00 - 54.00

**වග අංක 10: සලකා බලන නොග වෙළඳපොලවල කරවල මිල ගණන් (කිලෝ 50කට රුපියල්)**

සති අංක 15: 07 - 13 අප්‍රේල් 2023

ප්‍රදේශ	දේශීය කරවල වර්ග					
	හාල්මැස්සා	කට්ටාවා	තෝරා	මෝරා	බලයා	අගුළුවා
කොළඹ	60000 - 65000	-	-	84000 - 91000	49000 - 54000	-
නුවර	59000 - 62500	-	-	90000 - 92500	48000 - 52000	-
මඩකලපුව	50000 - 52500	97500 - 100000	-	110000 - 112500	57500 - 60000	55000 - 57500
ත්‍රිකුණාමලය	42000 - 43000	69000 - 71500	84500 - 86000	79500 - 81000	40000 - 42000	34000 - 36250
මන්නාරම	45000 - 47500	90000 - 95000	-	57000 - 60000	40000 - 45000	32500 - 35000

ප්‍රදේශ	දේශීය කරවල වර්ග			ආනයනික කරවල වර්ග		
	මඩුවා	කොඩුවා	සාලයා	හාල්මැස්සා	කට්ටාවා	තෝරා
කොළඹ	62000 - 66000	-	30000 - 35000	37500 - 47500	77500 - 81000	-
නුවර	62500 - 65000	-	38000 - 40000	42500 - 46500	87500 - 90000	-
මඩකලපුව	60000 - 64500	-	47500 - 50000	49500 - 50500	-	-
ත්‍රිකුණාමලය	49000 - 51000	91000 - 93000	24000 - 26000	39000 - 41000	71000 - 73000	95000 - 96000
මන්නාරම	42500 - 45000	65000 - 70000	30000 - 32500	46000 - 47500	-	-

ප්‍රදේශ	ආනයනික කරවල වර්ග					
	මෝරා	බලයා	අගුළුවා	මඩුවා	කොඩුවා	සාලයා
කොළඹ	-	-	85000 - 92500	-	-	-
නුවර	-	-	92000 - 93000	-	-	-
මඩකලපුව	-	-	-	-	-	-
ත්‍රිකුණාමලය	80000 - 81500	-	-	-	-	-
මන්නාරම	-	-	-	-	-	-

වග අංක 11: සලකා බලන සිල්ලර වෙළඳපොලවල මාළු හා බිත්තර මිල ගණන් (කි. රු./බි. රු.)

සති අංක 15: 07 - 13 අප්‍රේල් 2023

43

ප්‍රදේශ	මාළු වර්ග								බිත්තර වර්ග											
	සාලයා		හුරුල්ලා		බලයා		කෙලවල්ලා		තෝරා	පරවි	මෝරා	තලපත්		දුඹුරු	සුදු					
කොළඹ	400.00	700.00	800.00	1200.00	900.00	1800.00	1360.00	2000.00	2100.00	3000.00	1280.00	2400.00	1200.00	1800.00	1880.00	2600.00	54.00	56.00	50.00	55.00
ගම්පහ	900.00	900.00	800.00	800.00	-	-	2500.00	2500.00	-	-	-	-	-	-	2500.00	2500.00	-	-	-	-
කුරුණෑගල	440.00	480.00	900.00	960.00	1400.00	1500.00	1700.00	1800.00	-	-	1500.00	1600.00	1500.00	1600.00	2400.00	2400.00	-	-	-	-
නිකවැරටිය	700.00	700.00	1100.00	1200.00	1000.00	1700.00	2200.00	2200.00	-	-	1200.00	1300.00	2000.00	2000.00	2200.00	2200.00	-	-	-	-
දඹුල්ල	460.00	480.00	900.00	1000.00	1000.00	1100.00	2000.00	2200.00	2400.00	2500.00	1800.00	2000.00	1600.00	1700.00	2200.00	2300.00	59.00	60.00	57.00	58.00
අනුරාධපුරය	580.00	600.00	1000.00	1100.00	1100.00	1200.00	1900.00	2000.00	2300.00	2500.00	1300.00	1400.00	1700.00	1800.00	1800.00	2000.00	-	-	-	-
තඹුන්කේගම	500.00	600.00	1000.00	1100.00	1100.00	1200.00	1900.00	2000.00	2300.00	2500.00	1300.00	1500.00	-	-	-	-	-	-	55.00	57.00
පොළොන්නරුව	480.00	480.00	980.00	1000.00	1500.00	1600.00	1700.00	1800.00	-	-	1500.00	1600.00	1600.00	1700.00	2300.00	2400.00	-	-	57.00	60.00
කළුතර	750.00	800.00	1000.00	1060.00	-	-	1400.00	1500.00	-	-	1600.00	1700.00	-	-	1800.00	1900.00	-	-	55.00	56.00
බදුල්ල	480.00	500.00	900.00	980.00	1500.00	1600.00	1700.00	1800.00	-	-	1500.00	1600.00	1500.00	1600.00	2300.00	2400.00	55.00	57.00	55.00	55.00
කැප්පෙට්පොළ	460.00	480.00	780.00	820.00	1250.00	1350.00	1700.00	1800.00	-	-	1500.00	1600.00	1600.00	1700.00	1900.00	2000.00	56.00	58.00	55.00	57.00
මොණරාගල	600.00	600.00	1000.00	1100.00	1000.00	1200.00	2000.00	2200.00	-	-	-	-	-	-	2200.00	2400.00	-	-	-	-
කෑගල්ල	460.00	520.00	950.00	1000.00	1200.00	1300.00	1600.00	1650.00	2950.00	3000.00	1050.00	1200.00	1600.00	1650.00	2000.00	2100.00	60.00	60.00	58.00	58.00
අම්පාර	400.00	600.00	1000.00	1600.00	1200.00	1600.00	1700.00	2000.00	-	-	-	-	-	-	1800.00	2400.00	-	-	55.00	58.00
දෙහිඅත්තකණ්ඩිය	400.00	500.00	-	-	1200.00	1200.00	2000.00	2200.00	2000.00	2000.00	1800.00	1800.00	-	-	2200.00	2200.00	53.00	55.00	52.00	55.00
නුවරඑළිය	450.00	460.00	750.00	760.00	1250.00	1300.00	1700.00	1750.00	-	-	1800.00	1850.00	1350.00	1400.00	1900.00	2000.00	56.00	58.00	55.00	57.00
නුවර	550.00	600.00	880.00	900.00	1200.00	1300.00	2100.00	2200.00	2700.00	2800.00	1700.00	1800.00	1600.00	1700.00	2060.00	2100.00	53.00	54.00	52.00	53.00
පුත්තලම	500.00	620.00	1000.00	1200.00	750.00	1200.00	1750.00	2000.00	2500.00	3000.00	1200.00	1500.00	1750.00	2000.00	2000.00	2600.00	51.00	52.00	50.00	50.00
හම්බන්තොට	450.00	550.00	-	-	1200.00	1300.00	1900.00	2000.00	2000.00	2100.00	-	-	-	-	-	-	-	-	55.00	57.00
රත්නපුරය	650.00	700.00	1100.00	1200.00	1120.00	1200.00	1800.00	2000.00	2920.00	3000.00	1560.00	1600.00	1550.00	1600.00	2300.00	2400.00	-	-	55.00	58.00
මාතර	480.00	550.00	-	-	1200.00	1400.00	1600.00	1800.00	2100.00	2300.00	1400.00	1500.00	-	-	2000.00	2100.00	-	-	56.00	60.00
ගාල්ල	550.00	600.00	-	-	1400.00	1600.00	2000.00	2400.00	2400.00	2500.00	2000.00	2000.00	1800.00	2000.00	2200.00	2400.00	56.00	58.00	56.00	58.00
තිස්සමහාරාමය	-	-	-	-	1100.00	1200.00	1800.00	1800.00	-	-	-	-	-	-	-	-	-	-	-	-
මීගොඩ	600.00	800.00	-	-	960.00	1100.00	2200.00	2200.00	-	-	1000.00	1100.00	-	-	2200.00	2400.00	-	-	44.00	44.00
ඇඹිලිපිටිය	500.00	600.00	800.00	900.00	1200.00	1300.00	1800.00	2000.00	2000.00	2100.00	1400.00	1500.00	1400.00	1500.00	2000.00	2200.00	57.00	58.00	44.00	57.00
යාපනය	320.00	380.00	780.00	840.00	800.00	850.00	-	-	-	-	1200.00	1400.00	2000.00	2300.00	-	-	53.00	54.00	51.00	52.00
වවුනියාව	680.00	750.00	1000.00	1150.00	1000.00	1150.00	2000.00	2150.00	2350.00	2500.00	1750.00	1800.00	2000.00	2200.00	2100.00	2200.00	46.00	47.00	44.00	46.00
මන්නාරම	200.00	250.00	600.00	700.00	650.00	800.00	-	-	-	-	1200.00	1300.00	1500.00	1700.00	-	-	-	-	55.00	56.00
කිලිනොච්චිය	350.00	400.00	-	-	950.00	1000.00	-	-	-	-	1300.00	1400.00	2000.00	2200.00	-	-	-	-	54.00	55.00
මුලතිව්	450.00	500.00	950.00	1000.00	1000.00	1150.00	-	-	-	-	1400.00	1500.00	1400.00	1500.00	-	-	58.00	60.00	44.00	45.00
මඩකලපුව	400.00	500.00	1100.00	1200.00	1600.00	1800.00	2300.00	2400.00	2200.00	2400.00	1900.00	2000.00	2200.00	2400.00	2300.00	2400.00	56.00	56.00	56.00	56.00
ත්‍රිකුණාමලය	550.00	600.00	1100.00	1200.00	1050.00	1200.00	1550.00	1650.00	2100.00	2200.00	1550.00	1650.00	2050.00	2200.00	2000.00	2150.00	-	-	46.00	50.00
වෙයන්ගොඩ	800.00	800.00	-	-	-	-	2000.00	2000.00	2400.00	2400.00	-	-	2000.00	2000.00	2400.00	2400.00	-	-	58.00	58.00
ගලෙන්බිඳුණුවැව	500.00	500.00	1100.00	1100.00	1300.00	1300.00	2200.00	2200.00	2500.00	2500.00	1400.00	1400.00	1800.00	1800.00	2200.00	2200.00	-	-	55.00	55.00
බණ්ඩාරවෙල	-	-	-	-	-	-	-	-	-	-	-	-	-	-	-	-	-	-	-	-
මාතලේ	650.00	680.00	1000.00	1100.00	900.00	1100.00	2000.00	2200.00	2200.00	2400.00	1500.00	2000.00	1400.00	1600.00	1900.00	2200.00	58.00	59.00	55.00	56.00

**වග අංක 12: සලකා බලන සිල්ලර වෙළඳපොලවල කරවල මිල ගණන් (කිලෝවකට රුපියල්)**

සති අංක 15: 07 - 13 අප්‍රේල් 2023

ප්‍රදේශ	කරවල වර්ග													
	හල්මැස්සා (ආනයනික)		කටවාවා		තෝරා		මෝරා		බලයා		අගුළුවා		සාලයා	
කොළඹ	1000.00	1400.00	2000.00	2800.00	-	-	2000.00	2800.00	1100.00	1600.00	2200.00	2400.00	900.00	1200.00
ගම්පහ	1000.00	1400.00	2400.00	2600.00	2000.00	2000.00	2000.00	2400.00	1400.00	1600.00	1600.00	2400.00	800.00	1000.00
කුරුණෑගල	1200.00	1400.00	2200.00	2400.00	2200.00	2200.00	2200.00	2400.00	1200.00	1400.00	2200.00	2400.00	800.00	1000.00
නිකවැරටිය	1000.00	1200.00	2200.00	2400.00	2800.00	2800.00	2200.00	2200.00	1400.00	1400.00	2200.00	2400.00	1000.00	1000.00
දඹුල්ල	1200.00	1300.00	2400.00	2500.00	-	-	2400.00	2500.00	1100.00	1300.00	2000.00	2200.00	-	-
අනුරාධපුරය	1000.00	1400.00	2000.00	2400.00	-	-	2400.00	2800.00	1100.00	1600.00	2200.00	2400.00	1000.00	1200.00
තඹිත්තේගම	1000.00	1200.00	2400.00	2400.00	-	-	-	-	1400.00	1400.00	1850.00	1850.00	850.00	850.00
පොළොන්නරුව	1200.00	1400.00	2400.00	2500.00	-	-	2300.00	2400.00	1300.00	1400.00	-	-	1100.00	1200.00
කළුතර	1100.00	1200.00	2400.00	2600.00	-	-	2200.00	2300.00	1300.00	1400.00	2200.00	2400.00	1000.00	1200.00
බදුල්ල	1200.00	1400.00	2400.00	2500.00	-	-	2300.00	2400.00	1300.00	1400.00	-	-	1000.00	1100.00
කැපේටිපොළ	1260.00	1300.00	2450.00	2500.00	-	-	2300.00	2350.00	1250.00	1300.00	2460.00	2480.00	1250.00	1300.00
මොණරාගල	1200.00	1400.00	2200.00	2400.00	-	-	2200.00	2400.00	1200.00	1400.00	2000.00	2400.00	1000.00	1200.00
කෑගල්ල	1150.00	1250.00	2200.00	2350.00	-	-	2000.00	2200.00	1200.00	1250.00	-	-	-	-
අම්පාර	1000.00	1200.00	2150.00	2800.00	-	-	2100.00	2100.00	1150.00	1400.00	1600.00	2000.00	-	-
දෙහිඅත්තකණ්ඩිය	1000.00	1200.00	2000.00	2600.00	-	-	2200.00	2300.00	1000.00	1200.00	1100.00	1200.00	1000.00	1000.00
නුවරඑළිය	1250.00	1300.00	2400.00	2500.00	-	-	2400.00	2450.00	1250.00	1260.00	2350.00	2360.00	1250.00	1260.00
නුවර	1100.00	1400.00	2700.00	2800.00	-	-	2500.00	2600.00	1300.00	1500.00	2500.00	2600.00	1150.00	1200.00
පුත්තලම	1000.00	1200.00	1600.00	2400.00	-	-	2000.00	2200.00	900.00	1200.00	1000.00	1200.00	600.00	800.00
හම්බන්තොට	1300.00	1500.00	2100.00	2300.00	-	-	-	-	1200.00	1400.00	2000.00	2200.00	-	-
රත්නපුරය	1040.00	1160.00	2100.00	2200.00	-	-	1960.00	2160.00	960.00	1000.00	2100.00	2200.00	960.00	1200.00
මාතර	1150.00	1250.00	2200.00	2300.00	-	-	2000.00	2200.00	1200.00	1300.00	2000.00	2200.00	-	-
ගාල්ල	1200.00	1700.00	2300.00	2600.00	-	-	2200.00	2400.00	1300.00	1500.00	2000.00	2500.00	1000.00	1200.00
තිස්සමහාරාමය	1000.00	1200.00	-	-	-	-	-	-	1200.00	1400.00	-	-	-	-
මීගොඩ	1000.00	1150.00	2200.00	2600.00	-	-	2000.00	2450.00	1400.00	1400.00	-	-	800.00	800.00
ඇඹිලිපිටිය	1200.00	1600.00	2000.00	2250.00	2100.00	2300.00	2000.00	2200.00	1200.00	1500.00	2100.00	2300.00	1000.00	1200.00
යාපනය	1000.00	1000.00	2500.00	2600.00	-	-	-	-	-	-	-	-	-	-
වවුනියාව	1150.00	1300.00	1500.00	1650.00	-	-	-	-	1250.00	1350.00	1250.00	1350.00	850.00	900.00
මන්නාරම	1000.00	1100.00	2000.00	2200.00	-	-	1500.00	1600.00	1000.00	1100.00	800.00	900.00	700.00	800.00
කිලිනොච්චිය	1200.00	1300.00	2800.00	3000.00	-	-	2500.00	2600.00	1200.00	1300.00	1100.00	1200.00	1000.00	1200.00
මූලතිව්	1100.00	1300.00	2000.00	2800.00	-	-	2200.00	2500.00	1100.00	1200.00	1000.00	1200.00	700.00	1000.00
මඩකලපුව	1100.00	1200.00	2100.00	2200.00	-	-	2350.00	2500.00	1300.00	1400.00	1200.00	1400.00	1100.00	1200.00
ත්‍රිකුණාමලය	1000.00	1100.00	1550.00	1700.00	1800.00	2000.00	1700.00	1800.00	900.00	1000.00	800.00	950.00	600.00	700.00
වේයන්ගොඩ	1000.00	1200.00	1920.00	2200.00	2700.00	2700.00	2000.00	2200.00	1100.00	1200.00	1950.00	2200.00	800.00	900.00
ගලෙන්බිඳුණුවැව	1200.00	1300.00	2000.00	2400.00	-	-	1800.00	2200.00	1400.00	1500.00	2200.00	2400.00	800.00	1200.00
බණ්ඩාරවෙල	-	-	-	-	-	-	-	-	-	-	-	-	-	-
මාතලේ	1000.00	1100.00	2400.00	2500.00	-	-	2000.00	2400.00	1300.00	1400.00	1500.00	1600.00	700.00	800.00

**වගු අංක 13: සලකා බලන පිල්ලර වෙළඳපොළවල මස් මිල ගණන් (කිලෝවකට රුපියල්)**

සති අංක 15: 07 - 13 අප්‍රේල් 2023

ප්‍රදේශ	හරක් මස්	කුකුල් මස්		එළ මස්	ලෞරු මස්
		බ්‍රොයිලර්	කරි		
කොළඹ	2200.00 - 2400.00	1480.00 - 1600.00	1300.00 - 1600.00	2800.00 - 3200.00	1480.00 - 2000.00
ගම්පහ	-	1400.00 - 1400.00	-	3000.00 - 3000.00	1600.00 - 1600.00
කුරුණෑගල	1900.00 - 2000.00	1360.00 - 1400.00	-	2700.00 - 2800.00	1500.00 - 1600.00
නිකවැරටිය	2000.00 - 2000.00	1290.00 - 1350.00	-	2800.00 - 2800.00	-
දඹුල්ල	-	1300.00 - 1350.00	-	-	1700.00 - 1700.00
අනුරාධපුරය	2000.00 - 2200.00	1300.00 - 1350.00	-	3000.00 - 3200.00	1550.00 - 1600.00
තඹිත්තේගම	2000.00 - 2200.00	1100.00 - 1290.00	1250.00 - 1250.00	-	1600.00 - 1600.00
පොළොන්නරුව	1800.00 - 2000.00	1450.00 - 1500.00	1550.00 - 1600.00	-	-
කළුතර	-	1400.00 - 1450.00	1480.00 - 1500.00	-	-
බදුල්ල	1800.00 - 2000.00	1400.00 - 1500.00	1500.00 - 1600.00	2600.00 - 2800.00	-
කැප්පෙට්පොළ	2000.00 - 2100.00	1350.00 - 1400.00	1450.00 - 1480.00	2900.00 - 3000.00	-
මොණරාගල	2000.00 - 2000.00	1350.00 - 1500.00	-	2800.00 - 2800.00	1600.00 - 1700.00
කෑගල්ල	1950.00 - 2100.00	1180.00 - 1250.00	-	2750.00 - 2800.00	1800.00 - 1850.00
අම්පාර	2000.00 - 2000.00	-	1200.00 - 1450.00	-	1500.00 - 1700.00
දෙහිඅත්තකණ්ඩිය	2200.00 - 2200.00	1170.00 - 1400.00	-	-	1490.00 - 1700.00
නුවරඑළිය	2000.00 - 2200.00	1400.00 - 1420.00	1460.00 - 1480.00	3000.00 - 3200.00	2000.00 - 2100.00
නුවර	1900.00 - 2000.00	1360.00 - 1390.00	1500.00 - 1520.00	2800.00 - 2900.00	1600.00 - 1700.00
පුත්තලම	2200.00 - 2400.00	1300.00 - 1450.00	1800.00 - 1850.00	3000.00 - 3000.00	-
හම්බන්තොට	-	1430.00 - 1450.00	-	-	-
රත්නපුරය	2200.00 - 2220.00	1430.00 - 1500.00	1620.00 - 1650.00	2900.00 - 3000.00	1560.00 - 1600.00
මාතර	-	1440.00 - 1450.00	-	-	-
ගාල්ල	2300.00 - 2300.00	1400.00 - 1450.00	1600.00 - 1600.00	3300.00 - 3400.00	-
තිස්සමහාරාමය	-	1330.00 - 1350.00	-	2800.00 - 2800.00	1700.00 - 1800.00
මීගොඩ	-	1300.00 - 1350.00	-	-	1600.00 - 1650.00
ඇඹිලිපිටිය	1900.00 - 2000.00	1050.00 - 1380.00	1300.00 - 1350.00	2800.00 - 2900.00	1600.00 - 1800.00
යාපනය	1700.00 - 2000.00	1200.00 - 1350.00	1450.00 - 1600.00	3200.00 - 3500.00	-
වවුනියාව	2000.00 - 2150.00	1350.00 - 1400.00	-	2800.00 - 2950.00	-
මන්නාරම	1500.00 - 1600.00	1500.00 - 1600.00	1900.00 - 2000.00	-	-
කිලිනොච්චිය	1800.00 - 1900.00	1500.00 - 1600.00	1600.00 - 1700.00	2800.00 - 3000.00	-
මුලතිව්	1700.00 - 1800.00	1400.00 - 1500.00	-	-	-
මඩකලපුව	1600.00 - 1700.00	1300.00 - 1400.00	1500.00 - 1600.00	3000.00 - 3000.00	-
ත්‍රිකුණාමලය	2000.00 - 2150.00	1040.00 - 1080.00	1450.00 - 1550.00	3000.00 - 3000.00	-
වේයන්ගොඩ	2100.00 - 2100.00	1350.00 - 1350.00	1400.00 - 1400.00	2800.00 - 2800.00	1500.00 - 1500.00
ගලෙන්බිඳුණුවාව	1900.00 - 1900.00	1340.00 - 1350.00	-	-	-
බණ්ඩාරවෙල	-	-	-	-	-
මාතලේ	1900.00 - 2000.00	1350.00 - 1400.00	-	2600.00 - 2650.00	1500.00 - 1600.00

වගු අංක 14: පිටකොටුව නොග වෙළඳපොළෙහි නොග මිල ගණන් (කිලෝවකට රුපියල්)  
 සති අංක 15: 07 - 13 අප්‍රේල් 2023

වර්ගය	පරාසය	මිල ගණන් වල සාමාන්‍ය			මිල වෙනස්වීම %		වර්ගය	පරාසය	මිල ගණන් වල සාමාන්‍ය			මිල වෙනස්වීම %		
		මෙම සතිය	පසුගිය සතිය	පසුගිය වසර	පසුගිය සතියට	පසුගිය වසරට			මෙම සතිය	පසුගිය සතිය	පසුගිය වසර	පසුගිය සතියට	පසුගිය වසරට	
<b>සහල්</b>							<b>පොල් (ගෙඩියකට රු.)</b>							
දේශීය							ලොකු	90.00	100.00	95.82	95.82	78.80	0.00	21.60
සමබා 1	205.00 - 212.00	208.86	208.86	205.71	0.00	1.53	කුඩා	80.00	87.00	83.90	83.90	71.20	0.00	17.84
සමබා 2	200.00 - 210.00	204.29	204.29	200.00	0.00	2.14								
කීරි සමබා	245.00 - 260.00	249.29	249.29	241.88	0.00	3.06	<b>පළතුරු (ගෙඩියකට රු.)</b>							
නාඩු 1	185.00 - 185.00	185.00	185.00	202.86	0.00	-8.80	කෙසෙල්							
නාඩු 2	180.00 - 185.00	182.14	182.14	195.25	0.00	-6.71	ඇඹුල් (කි. රු.)	200.00	260.00	232.31	232.31	105.00	0.00	121.25
රතු කැකුළු	150.00 - 165.00	156.43	156.43	198.00	0.00	-21.00	කෝලිකුටුව (කි. රු.)	450.00	520.00	486.67	486.67	274.17	0.00	77.51
සුදු කැකුළු	165.00 - 175.00	170.43	170.43	202.00	0.00	-15.63	සීනි (කි. රු.)	150.00	180.00	167.50	167.50	91.67	0.00	82.73
<b>ආනයනික</b>							ආනමාලු	32.00	37.00	34.83	34.83	14.00	0.00	148.81
සමබා	200.00 - 210.00	204.43	204.43	176.25	0.00	15.99	ඇම්බුන්	38.00	43.00	40.58	40.58	17.17	0.00	136.41
නාඩු	163.00 - 170.00	168.50	168.50	174.00	0.00	-3.16	පැපොල් (කි. රු.)	180.00	250.00	229.23	229.23	136.67	0.00	67.73
රතු කැකුළු							වැල් දොඩම	40.00	50.00	44.50	44.50	45.60	0.00	-2.41
සුදු කැකුළු	175.00 - 180.00	177.14	177.14	155.71	0.00	13.76	අන්තාසි (ලොකු)	520.00	550.00	536.00	536.00	330.00	0.00	62.42
<b>චීනයේ මිලිස්</b>							අන්තාසි (මධ්‍යම)	420.00	450.00	436.00	436.00	230.00	0.00	89.57
ආනයනික	1000.00 - 1100.00	1047.14	1047.14	1302.86	0.00	-19.63	අන්තාසි (කුඩා)	320.00	350.00	336.00	336.00	166.67	0.00	101.60
<b>එණ</b>							අඹ							
සිතන්							බෙට්ටි	60.00	65.00	62.08	62.08	37.67	0.00	64.82
වෙදාලන්	300.00 - 430.00	364.29	364.29		0.00	#VALUE!	කර්තකොලොම්බන්	120.00	200.00	155.38	155.38	125.00	0.00	24.31
ආනයනික	260.00 - 420.00	328.57	328.57	306.25	0.00	7.29	විලාඩ	80.00	92.00	84.57	84.57	59.00	0.00	43.34
<b>ලොකු එණ</b>							කොඹු							
ආනයනික	85.00 - 95.00	88.57	88.57	182.14	0.00	-51.37	<b>වෙනත් පළතුරු</b>							
දේශීය							දිවුල්	70.00	80.00	75.77	75.77	42.80	0.00	77.03
<b>අර්බාපල්</b>							දොඩම	52.00	60.00	57.00	57.00	39.50	0.00	44.30
වැලිමඩ	240.00 - 250.00	245.00	245.00	210.00	0.00	16.67	ඇලිගැටපේර	70.00	140.00	99.29	99.29	134.00	0.00	-25.91
නුවරමළිය	260.00 - 270.00	265.00	265.00	237.50	0.00	11.58	බෙලි	20.00	27.00	22.67	22.67	27.00	0.00	-16.05
ආනයනික	145.00 - 150.00	148.29	148.29	175.00	0.00	-15.27	මිදි (කිලෝවකට රු.)	1400.00	1600.00	1550.00	1550.00	951.60	0.00	62.88
<b>යාන්‍ය</b>							කැමිලි	120.00	140.00	130.00	130.00	92.50	0.00	40.54
මුං ඇට	1350.00 - 1450.00	1385.71	1385.71	815.71	0.00	69.88								
කඩිපි (සුදු)	600.00 - 700.00	645.71	645.71	595.71	0.00	8.39	<b>මාළු</b>							
කඩිපි (රතු)	600.00 - 750.00	682.14	682.14	495.71	0.00	37.61	සාලයා	580.00	700.00	642.50	642.50	287.50	0.00	123.48
රතු පරිප්පු	320.00 - 325.00	322.14	322.14	458.71	0.00	-29.77	හුරුල්ලා	850.00	920.00	884.00	884.00	717.50	0.00	23.21
<b>එළවළු</b>							බලයා	940.00	1000.00	968.00	968.00	640.00	0.00	51.25
බට්ටර් බෝංචි							කෙලවිල්ලා	1200.00	1350.00	1277.00	1277.00	810.00	0.00	57.65
කොළ බෝංචි	100.00 - 250.00	173.64	173.64	208.00	0.00	-16.52	තෝරා	1800.00	2600.00	2210.00	2210.00	1600.00	0.00	38.13
කරුට	80.00 - 100.00	87.27	87.27	108.00	0.00	-19.19	පරව	1250.00	1400.00	1339.00	1339.00	1100.00	0.00	21.73
ලික්ක	150.00 - 180.00	161.82	161.82	82.00	0.00	97.34	මෝරා	950.00	1000.00	983.33	983.33		0.00	
බට රූට	80.00 - 200.00	139.23	139.23	153.33	0.00	-9.20	ඉස්සා	1500.00	1650.00	1592.00	1592.00	1372.50	0.00	15.99
තෝකෝල්	70.00 - 90.00	76.36	76.36	85.00	0.00	-10.16	කලපන්	1500.00	2000.00	1750.00	1750.00	1275.00	0.00	37.25
රාබු	60.00 - 80.00	71.82	71.82	73.00	0.00	-1.62	<b>බිත්තර</b>							
ගෝරා	70.00 - 100.00	80.91	80.91	70.00	0.00	15.58	දුඹුරු					25.00	#DIV/0!	
කකකාලි	130.00 - 250.00	192.73	192.73	127.00	0.00	51.75	සුදු	44.00	53.00	50.00	50.00	22.67	0.00	120.59
බණ්ඩක්කා	80.00 - 120.00	101.82	101.82	65.00	0.00	56.64	<b>කරවල</b>							
මමබු	220.00 - 320.00	268.18	268.18	234.00	0.00	14.61	හාල්මාස්සා	1200.00	1300.00	1250.00	1250.00	1237.50	0.00	1.01
මාළු මිරිස්	350.00 - 450.00	395.45	395.45	378.00	0.00	4.62	හාල්මාස්සා (ආනයනික)	750.00	950.00	851.67	851.67	994.00	0.00	-14.32
වටටක්කා	40.00 - 50.00	44.55	44.55	54.55	0.00	-18.33	කටොවා							
පිපික්කා	40.00 - 80.00	59.09	59.09	46.00	0.00	28.46	කටොවා (ආනයනික)	1550.00	1620.00	1589.00	1589.00		0.00	
කරවිල	150.00 - 200.00	173.18	173.18	200.00	0.00	-13.41	තෝරා							
පතෝල	150.00 - 180.00	165.45	165.45	147.00	0.00	12.55	තෝරා (ආනයනික)							
මුරුංගා							මෝරා	1680.00	1820.00	1745.00	1745.00	1600.00	0.00	9.06
වැටකොළ	150.00 - 180.00	165.45	165.45	129.00	0.00	28.26	මෝරා (ආනයනික)							
මැ කරල්	90.00 - 150.00	120.00	120.00	105.00	0.00	14.29	බලයා	980.00	1080.00	1023.00	1023.00	812.50	0.00	25.91
අළු කෙසෙල්	150.00 - 180.00	158.18	158.18	53.00	0.00	198.46	බලයා (ආනයනික)							
අමු මිරිස්	250.00 - 350.00	299.09	299.09	528.00	0.00	-43.35	අඟුළුවා							
දෙහි	200.00 - 250.00	228.18	228.18	569.00	0.00	-59.90	අඟුළුවා (ආනයනික)	1700.00	1850.00	1806.25	1806.25	1450.00	0.00	24.57
<b>දේශීය අල</b>							මඩුවා	1240.00	1320.00	1281.00	1281.00	1175.00	0.00	9.02
බතල	80.00 - 100.00	88.18	88.18	116.67	0.00	-24.42	මඩුවා (ආනයනික)							
මඤ්ඤාක්කා	120.00 - 150.00	139.55	139.55	34.00	0.00	310.43	තෝරුවා							
<b>කොළ එළවළු (මිලියකට රු.)</b>							තෝරුවා (ආනයනික)							
මුතු මුහුණ	40.00 - 50.00	44.55	44.55	33.00	0.00	34.99	සාලයා	600.00	700.00	645.00	645.00	412.50	0.00	56.36
කංකුන්	40.00 - 50.00	44.55	44.55	33.00	0.00	34.99	සාලයා (ආනයනික)							
ගොටුකොළ (කි.රු.)	220.00 - 230.00	224.55	224.55	167.00	0.00	34.46								

සලකා බලන සතිය : සති අංක 15: 07 - 13 අප්‍රේල් 2023  
 පසුගිය සතිය : සති අංක 14: 31 මාර්තු - 06 අප්‍රේල් 2023





වගු අංක 16: ගොවිපල මිල ගණන් (කිලෝවකට රුපියල්)

සති අංක 15: 07 - 13 අප්‍රේල් 2023

හෝඟ වර්ග	පරාසය	සාමාන්‍ය මිල	හෝඟ වර්ග	පරාසය	සාමාන්‍ය මිල	හෝඟ වර්ග	පරාසය	සාමාන්‍ය මිල
<b>ඒ</b>			<u>එළවළු (උඩරට)</u>			<b>පතෝල</b>		
කෙටි වී (සුදු)			බෝංචි			දඹුල්ල	57.00 - 67.00	63.00
අනුරාධපුරය	95.00 - 103.00	98.20	දඹුල්ල	172.50 - 190.00	183.50	හම්බන්තොට	120.00 - 150.00	132.00
පොළොන්නරුව	109.00 - 111.00	109.70	වැලිමඩ	160.00 - 175.00	168.00	ඇඹිලිපිටිය	100.00 - 120.00	106.00
කලාවැව	95.00 - 100.00	97.40	බදුල්ල	150.00 - 180.00	162.00	මාතර		
කුරුණෑගල	90.00 - 96.00	93.25	කැරට්			අනුරාධපුරය	90.00 - 100.00	94.00
දෙහිඅත්තකණ්ඩිය	106.00 - 108.50	107.50	නුවරඑළිය	65.00 - 75.00	71.00	වැටකොළ		
නිකවැරටිය	100.00 - 106.00	103.00	වැලිමඩ	55.00 - 65.00	59.00	දඹුල්ල	125.00 - 140.00	133.00
අම්පාර	100.00 - 100.00	100.00	හඟුරන්කෙත	60.00 - 80.00	70.20	හම්බන්තොට	140.00 - 160.00	148.00
<b>දිග වී (සුදු)</b>			ලීක්ස්			ඇඹිලිපිටිය	100.00 - 120.00	113.00
අනුරාධපුරය	88.00 - 95.00	90.80	නුවරඑළිය	165.00 - 175.00	169.00	මාතර		
පොළොන්නරුව	89.00 - 91.50	90.10	වැලිමඩ	145.00 - 160.00	153.00	අනුරාධපුරය	130.00 - 140.00	134.00
කලාවැව	87.00 - 90.00	88.60	බීට රූට්			අමු මිරිස්		
කුරුණෑගල	80.00 - 85.00	83.00	නුවරඑළිය	65.00 - 75.00	69.00	දඹුල්ල	190.00 - 240.00	216.00
දෙහිඅත්තකණ්ඩිය	88.00 - 89.50	88.83	දඹුල්ල	100.00 - 115.00	109.00	හම්බන්තොට		
ඇඹිලිපිටිය	-	-	කුරුණෑගල	-	-	ඇඹිලිපිටිය	380.00 - 400.00	392.00
නිකවැරටිය	90.00 - 95.00	92.43	වැලිමඩ	45.00 - 55.00	51.00	පුත්තලම	400.00 - 550.00	476.00
මාතර	-	-	හඟුරන්කෙත	55.00 - 80.00	65.60	අනුරාධපුරය	300.00 - 350.00	320.00
හම්බන්තොට	-	-	නෝකෝල්			වට්ටක්කා		
අම්පාර	90.00 - 90.00	90.00	නුවරඑළිය	45.00 - 50.00	47.00	දඹුල්ල	25.00 - 32.00	29.00
<b>දිග වී (රතු)</b>			වැලිමඩ	25.00 - 35.00	31.00	හම්බන්තොට	30.00 - 35.00	32.50
මාතර	75.00 - 80.00	78.75	හඟුරන්කෙත	45.00 - 70.00	55.60	ඇඹිලිපිටිය	30.00 - 40.00	35.00
හම්බන්තොට	83.00 - 85.00	84.00	රාමු			මාතර	30.00 - 40.00	35.00
ඇඹිලිපිටිය	82.00 - 85.00	83.40	නුවරඑළිය	40.00 - 45.00	42.00	අනුරාධපුරය	30.00 - 40.00	34.00
<b>කීරි සම්බා</b>			වැලිමඩ	17.00 - 20.00	18.60	මොණරාගල	-	-
අනුරාධපුරය	115.00 - 125.00	119.00	හම්බන්තොට	40.00 - 50.00	45.00	පිපිඤ්ඤා		
පොළොන්නරුව	129.00 - 130.00	129.40	හඟුරන්කෙත	-	-	අනුරාධපුරය	40.00 - 45.00	42.00
කලාවැව	115.00 - 120.00	118.25	හෝවා			දඹුල්ල	50.00 - 67.00	57.60
කුරුණෑගල	118.00 - 120.00	119.00	නුවරඑළිය	75.00 - 85.00	79.00	හම්බන්තොට	35.00 - 45.00	40.00
දෙහිඅත්තකණ්ඩිය	129.00 - 131.50	130.17	වැලිමඩ	40.00 - 50.00	46.00	මාතර	25.00 - 35.00	30.00
<b>රතු එණු</b>			බදුල්ල	40.00 - 50.00	43.00	මෑ කරල්		
පුත්තලම	240.00 - 270.00	254.00	හඟුරන්කෙත	40.00 - 60.00	47.00	දඹුල්ල	62.00 - 82.00	72.60
යාපනය	130.00 - 180.00	153.33	තක්කාලි			හම්බන්තොට	80.00 - 110.00	92.00
<b>ලොකු එණු</b>			වැලිමඩ	170.00 - 180.00	175.00	ඇඹිලිපිටිය	130.00 - 160.00	146.00
දඹුල්ල	-	-	හම්බන්තොට	-	-	මාතර	100.00 - 120.00	112.50
කලාවැව	-	-	දඹුල්ල	162.50 - 182.50	173.50	අනුරාධපුරය	80.00 - 100.00	88.00
අනුරාධපුරය	-	-	හඟුරන්කෙත	-	-	අළු කෙසෙල්		
<b>අර්තාපල්</b>			<u>එළවළු (පහතරට)</u>			හම්බන්තොට	80.00 - 100.00	92.00
නුවරඑළිය	220.00 - 230.00	224.00	බණ්ඩක්කා			ඇඹිලිපිටිය	100.00 - 120.00	112.00
බදුල්ල	190.00 - 220.00	204.00	අනුරාධපුරය	80.00 - 90.00	84.00	මාතර	115.00 - 125.00	120.00
වැලිමඩ	200.00 - 215.00	207.00	දඹුල්ල	72.00 - 86.00	79.20	දෙහි		
<b>ධාන්‍ය</b>			හම්බන්තොට	70.00 - 80.00	75.00	හම්බන්තොට		
<b>මුං ඇට</b>			ඇඹිලිපිටිය	40.00 - 60.00	50.00	ඇඹිලිපිටිය	180.00 - 200.00	194.00
හම්බන්තොට	-	-	මාතර	90.00 - 110.00	100.00	මොණරාගල	200.00 - 230.00	212.00
මොණරාගල	1100.00 - 1200.00	1140.00	වම්බටු			<u>පලතුරු (කි.ග්‍රෑම්.රු.)</u>		
ඇඹිලිපිටිය	1300.00 - 1320.00	1310.00	අනුරාධපුරය	210.00 - 230.00	218.00	කෙසෙල්		
නිකවැරටිය	1300.00 - 1300.00	1300.00	දඹුල්ල	220.00 - 250.00	236.00	ඇඹුල්		
අනුරාධපුරය	1100.00 - 1200.00	1140.00	හම්බන්තොට	-	-	මොණරාගල	100.00 - 120.00	108.00
<b>කවපි</b>			ඇඹිලිපිටිය	180.00 - 210.00	196.00	ඇඹිලිපිටිය	130.00 - 160.00	146.67
හම්බන්තොට	-	-	මාතර	190.00 - 220.00	207.50	හම්බන්තොට	150.00 - 180.00	164.00
නිකවැරටිය	450.00 - 550.00	500.00	වැලිමඩ	180.00 - 200.00	192.00	කෝලිකුටුටු		
මොණරාගල	500.00 - 550.00	520.00	<b>මාළ මිරිස්</b>			මොණරාගල	300.00 - 320.00	308.00
ඇඹිලිපිටිය	520.00 - 550.00	535.00	බදුල්ල	-	-	ඇඹිලිපිටිය	390.00 - 420.00	402.00
<b>බඩ ඉරිඟු</b>			වැලිමඩ	380.00 - 420.00	396.00	හම්බන්තොට	-	-
අනුරාධපුරය	145.00 - 150.00	147.00	කරවිල			පැපොල්		
කලාවැව	140.00 - 150.00	145.00	අනුරාධපුරය	160.00 - 180.00	168.00	මොණරාගල	100.00 - 120.00	108.00
<b>තල</b>			දඹුල්ල	110.00 - 125.00	118.00	ඇඹිලිපිටිය	120.00 - 140.00	132.00
අනුරාධපුරය	600.00 - 650.00	620.00	හම්බන්තොට	-	-	හම්බන්තොට	110.00 - 130.00	122.00
කලාවැව	-	-	ඇඹිලිපිටිය	240.00 - 260.00	248.00	අන්තාසි		
<b>උදු</b>			මාතර	200.00 - 220.00	210.00	දිවුලපිටිය		
අනුරාධපුරය	500.00 - 550.00	520.00						
කලාවැව	600.00 - 600.00	600.00						

වර්ගය	පැළියගොඩ	මහරගම	කිරුලපන	නුගේගොඩ	නාරාහේන්පිට	දෙමටගොඩ	තොටලග	කඩවත	කිරිඳිගොඩ
<b>සහල්</b>									
<b>දේශීය</b>									
සමබා 1	230.00 - 230.00	235.00 - 235.00	230.00 - 230.00	230.00 - 230.00	230.00 - 230.00	230.00 - 230.00	230.00 - 230.00	230.00 - 230.00	230.00 - 230.00
සමබා 2	220.00 - 220.00	220.00 - 230.00	230.00 - 230.00	220.00 - 220.00	220.00 - 220.00	220.00 - 220.00	220.00 - 220.00	220.00 - 220.00	220.00 - 220.00
කිරි සමබා	250.00 - 260.00	-	260.00 - 270.00	260.00 - 260.00	260.00 - 270.00	270.00 - 270.00	260.00 - 270.00	270.00 - 270.00	270.00 - 270.00
නාඩු 1	210.00 - 220.00	220.00 - 220.00	210.00 - 210.00	210.00 - 210.00	210.00 - 210.00	220.00 - 220.00	220.00 - 220.00	220.00 - 220.00	220.00 - 220.00
නාඩු 2	210.00 - 210.00	200.00 - 200.00	200.00 - 200.00	200.00 - 200.00	200.00 - 200.00	200.00 - 210.00	200.00 - 210.00	210.00 - 210.00	210.00 - 210.00
රතු කැකුළු	165.00 - 180.00	200.00 - 200.00	180.00 - 180.00	180.00 - 190.00	170.00 - 180.00	180.00 - 190.00	180.00 - 200.00	180.00 - 190.00	200.00 - 200.00
සුදු කැකුළු	180.00 - 195.00	200.00 - 200.00	190.00 - 190.00	190.00 - 190.00	190.00 - 190.00	180.00 - 190.00	190.00 - 200.00	180.00 - 190.00	200.00 - 200.00
<b>ආනයනික</b>									
සමබා	210.00 - 215.00	220.00 - 220.00	220.00 - 220.00	220.00 - 220.00	220.00 - 220.00	220.00 - 220.00	220.00 - 220.00	220.00 - 220.00	220.00 - 220.00
නාඩු	185.00 - 200.00	200.00 - 200.00	200.00 - 200.00	190.00 - 200.00	190.00 - 190.00	200.00 - 200.00	200.00 - 200.00	200.00 - 200.00	190.00 - 190.00
රතු කැකුළු	-	-	-	-	-	-	-	-	-
සුදු කැකුළු	180.00 - 180.00	195.00 - 195.00	190.00 - 190.00	190.00 - 190.00	200.00 - 200.00	200.00 - 200.00	200.00 - 200.00	190.00 - 200.00	190.00 - 200.00
<b>විදේශීය මිලිස්</b>									
ආනයනික	1120.00 - 1200.00	1600.00 - 1600.00	1300.00 - 1300.00	1300.00 - 1300.00	1300.00 - 1300.00	1400.00 - 1600.00	1300.00 - 1500.00	1400.00 - 1400.00	1600.00 - 1600.00
<b>රතු එණු</b>									
සීනන්	-	-	-	-	-	-	-	-	-
වේදාලන්	480.00 - 480.00	-	500.00 - 500.00	-	-	480.00 - 480.00	500.00 - 500.00	480.00 - 480.00	480.00 - 480.00
ආනයනික	350.00 - 360.00	560.00 - 560.00	400.00 - 400.00	500.00 - 560.00	500.00 - 560.00	400.00 - 400.00	440.00 - 440.00	400.00 - 400.00	400.00 - 400.00
<b>ලොකු එණු</b>									
ආනයනික	100.00 - 120.00	140.00 - 140.00	120.00 - 130.00	120.00 - 140.00	120.00 - 130.00	120.00 - 120.00	100.00 - 120.00	100.00 - 120.00	100.00 - 100.00
දේශීය	-	-	-	-	-	-	-	-	-
<b>අර්නාපල්</b>									
වැලිමඩ	300.00 - 300.00	-	-	-	-	300.00 - 300.00	300.00 - 300.00	300.00 - 300.00	300.00 - 300.00
නුවරඑළිය	-	400.00 - 400.00	360.00 - 360.00	340.00 - 340.00	380.00 - 380.00	-	-	-	-
ආනයනික	160.00 - 170.00	180.00 - 180.00	180.00 - 180.00	180.00 - 180.00	180.00 - 180.00	180.00 - 180.00	180.00 - 180.00	160.00 - 180.00	180.00 - 180.00
<b>ධාන්‍ය</b>									
මුං ඇට	1480.00 - 1600.00	-	1600.00 - 1600.00	1600.00 - 1600.00	1500.00 - 1600.00	1600.00 - 1600.00	1500.00 - 1600.00	1500.00 - 1600.00	1600.00 - 1600.00
කව්පි (සුදු)	900.00 - 1100.00	-	-	-	1100.00 - 1100.00	1000.00 - 1000.00	1100.00 - 1100.00	1000.00 - 1000.00	1000.00 - 1000.00
කව්පි (රතු)	920.00 - 1100.00	-	1000.00 - 1000.00	-	1200.00 - 1200.00	1000.00 - 1000.00	900.00 - 1200.00	1100.00 - 1100.00	1000.00 - 1000.00
රතු පරිප්පු	330.00 - 340.00	360.00 - 360.00	360.00 - 360.00	360.00 - 360.00	360.00 - 360.00	360.00 - 360.00	360.00 - 360.00	330.00 - 360.00	330.00 - 360.00

50

වර්ගය	පැළියගොඩ		මහරගම		කිරුලපන		නුගේගොඩ		නාරාහේන්පිට		දෙමටගොඩ		තොටලග		කඩවත		කිරිඳිගොඩ	
<b>එළවළු</b>																		
බෝංචි	200.00	- 280.00	360.00	- 400.00	280.00	- 320.00	280.00	- 320.00	360.00	- 380.00	400.00	- 400.00	250.00	- 300.00	280.00	- 320.00	240.00	- 280.00
කැරට්	100.00	- 120.00	240.00	- 240.00	200.00	- 220.00	200.00	- 240.00	200.00	- 240.00	240.00	- 240.00	160.00	- 160.00	240.00	- 240.00	200.00	- 200.00
ලීක්ස්	200.00	- 220.00	280.00	- 320.00	280.00	- 300.00	300.00	- 320.00	240.00	- 280.00	300.00	- 320.00	220.00	- 240.00	320.00	- 320.00	300.00	- 320.00
බිටරූට්	200.00	- 200.00	300.00	- 320.00	270.00	- 280.00	240.00	- 320.00	240.00	- 280.00	320.00	- 320.00	200.00	- 200.00	240.00	- 240.00	240.00	- 240.00
නෝකෝල්	120.00	- 140.00	240.00	- 240.00	240.00	- 250.00	240.00	- 240.00	200.00	- 240.00	-	-	160.00	- 200.00	240.00	- 240.00	200.00	- 200.00
රාබු	100.00	- 120.00	200.00	- 200.00	160.00	- 200.00	160.00	- 180.00	160.00	- 200.00	140.00	- 140.00	140.00	- 180.00	160.00	- 160.00	120.00	- 120.00
ගෝවා	120.00	- 150.00	240.00	- 240.00	200.00	- 240.00	200.00	- 240.00	160.00	- 200.00	240.00	- 240.00	140.00	- 160.00	200.00	- 240.00	200.00	- 200.00
හක්කාලි	300.00	- 320.00	360.00	- 400.00	320.00	- 400.00	400.00	- 400.00	350.00	- 360.00	400.00	- 400.00	300.00	- 320.00	300.00	- 320.00	300.00	- 320.00
බණ්ඩක්කා	160.00	- 180.00	280.00	- 280.00	240.00	- 280.00	200.00	- 240.00	200.00	- 240.00	240.00	- 240.00	160.00	- 240.00	240.00	- 240.00	240.00	- 240.00
වම්බු	320.00	- 400.00	400.00	- 480.00	400.00	- 420.00	400.00	- 480.00	360.00	- 400.00	350.00	- 360.00	320.00	- 400.00	320.00	- 400.00	440.00	- 480.00
මාළු මිරිස්	600.00	- 600.00	720.00	- 800.00	700.00	- 800.00	750.00	- 800.00	600.00	- 700.00	700.00	- 800.00	600.00	- 600.00	600.00	- 800.00	600.00	- 700.00
වට්ටක්කා	80.00	- 100.00	140.00	- 160.00	140.00	- 160.00	160.00	- 160.00	160.00	- 160.00	120.00	- 120.00	80.00	- 120.00	120.00	- 120.00	120.00	- 160.00
පිපිඤ්ඤා	80.00	- 100.00	180.00	- 180.00	140.00	- 160.00	120.00	- 120.00	160.00	- 180.00	160.00	- 160.00	100.00	- 120.00	160.00	- 180.00	150.00	- 160.00
කරවිල	280.00	- 300.00	400.00	- 440.00	320.00	- 360.00	400.00	- 440.00	320.00	- 360.00	360.00	- 360.00	280.00	- 320.00	300.00	- 320.00	300.00	- 320.00
පතෝල	200.00	- 200.00	320.00	- 360.00	280.00	- 320.00	320.00	- 360.00	280.00	- 320.00	240.00	- 240.00	240.00	- 240.00	300.00	- 320.00	240.00	- 280.00
මුරුංගා	-	-	-	-	-	-	-	-	-	-	-	-	-	-	-	-	-	-
වැටකොළ	200.00	- 220.00	360.00	- 360.00	320.00	- 360.00	320.00	- 360.00	300.00	- 320.00	240.00	- 280.00	250.00	- 320.00	320.00	- 400.00	240.00	- 240.00
මෑ කරල්	200.00	- 250.00	280.00	- 280.00	200.00	- 240.00	200.00	- 240.00	200.00	- 240.00	280.00	- 280.00	200.00	- 200.00	240.00	- 240.00	200.00	- 200.00
අළු කෙසෙල්	200.00	- 200.00	320.00	- 320.00	280.00	- 320.00	300.00	- 320.00	300.00	- 320.00	320.00	- 320.00	200.00	- 240.00	240.00	- 320.00	240.00	- 240.00
අමු මිරිස්	320.00	- 360.00	500.00	- 600.00	500.00	- 550.00	500.00	- 520.00	500.00	- 600.00	600.00	- 600.00	400.00	- 450.00	450.00	- 600.00	500.00	- 600.00
දෙහි	300.00	- 300.00	500.00	- 600.00	500.00	- 550.00	400.00	- 480.00	400.00	- 500.00	400.00	- 400.00	280.00	- 400.00	400.00	- 600.00	500.00	- 600.00
<b>දේශීය අලු</b>																		
බතල	140.00	- 150.00	240.00	- 240.00	250.00	- 250.00	240.00	- 250.00	200.00	- 240.00	240.00	- 240.00	140.00	- 150.00	160.00	- 160.00	160.00	- 160.00
මඤ්ඤාක්කා	200.00	- 200.00	220.00	- 240.00	240.00	- 240.00	200.00	- 240.00	200.00	- 220.00	240.00	- 240.00	180.00	- 200.00	220.00	- 240.00	220.00	- 230.00
<b>ජලා (මිටියකට)</b>																		
මුතුණුවැන්න	60.00	- 70.00	80.00	- 80.00	80.00	- 80.00	80.00	- 80.00	80.00	- 80.00	80.00	- 80.00	70.00	- 70.00	80.00	- 80.00	80.00	- 80.00
කංකුන්	60.00	- 70.00	80.00	- 80.00	80.00	- 80.00	80.00	- 80.00	80.00	- 80.00	80.00	- 80.00	70.00	- 70.00	80.00	- 80.00	80.00	- 80.00
ගොටුකොළ	100.00	- 100.00	100.00	- 100.00	150.00	- 150.00	150.00	- 150.00	150.00	- 150.00	100.00	- 100.00	100.00	- 100.00	100.00	- 100.00	100.00	- 100.00
<b>පොල් (ගෙඩියකට)</b>																		
ලොකු	110.00	- 120.00	120.00	- 130.00	110.00	- 120.00	110.00	- 120.00	110.00	- 120.00	120.00	- 120.00	100.00	- 115.00	110.00	- 130.00	110.00	- 130.00
කුඩා	100.00	- 105.00	100.00	- 100.00	95.00	- 100.00	90.00	- 100.00	90.00	- 100.00	90.00	- 100.00	90.00	- 95.00	90.00	- 100.00	100.00	- 100.00

වර්ගය	පැළියගොඩ	මහරගම	කිරුලපන	නුගේගොඩ	නාරාහේන්පිට	දෙමටගොඩ	තොටලග	කඩවත	කිරිඳිගොඩ
<b>කොසෙල්</b>									
ඇමුල් (කි. රු.)	240.00 - 250.00	320.00 - 350.00	300.00 - 380.00	300.00 - 350.00	320.00 - 350.00	260.00 - 280.00	300.00 - 320.00	230.00 - 260.00	260.00 - 300.00
කෝලිකුටුටු (කි. රු.)	600.00 - 650.00	600.00 - 630.00	600.00 - 700.00	590.00 - 600.00	600.00 - 630.00	650.00 - 650.00	530.00 - 530.00	600.00 - 600.00	600.00 - 600.00
සීනි (කි. රු.)	200.00 - 240.00	240.00 - 250.00	240.00 - 260.00	240.00 - 280.00	240.00 - 250.00	240.00 - 250.00	280.00 - 320.00	230.00 - 250.00	280.00 - 320.00
ආනමාලු	35.00 - 38.00	32.00 - 36.00	35.00 - 40.00	36.00 - 38.00	32.00 - 36.00	32.00 - 36.00	32.00 - 32.00	36.00 - 38.00	32.00 - 35.00
ඇමුණුන්	44.00 - 48.00	40.00 - 42.00	44.00 - 50.00	45.00 - 48.00	40.00 - 42.00	40.00 - 45.00	40.00 - 40.00	45.00 - 48.00	40.00 - 44.00
<b>අන්තෘප්ති</b>									
ලොකු	600.00 - 650.00	650.00 - 700.00	650.00 - 700.00	650.00 - 700.00	650.00 - 700.00	600.00 - 650.00	650.00 - 700.00	650.00 - 700.00	650.00 - 700.00
මධ්‍යම	500.00 - 550.00	550.00 - 600.00	550.00 - 600.00	600.00 - 600.00	550.00 - 600.00	500.00 - 550.00	550.00 - 600.00	550.00 - 600.00	550.00 - 600.00
කුඩා	350.00 - 450.00	500.00 - 500.00	450.00 - 500.00	500.00 - 500.00	500.00 - 500.00	350.00 - 450.00	450.00 - 500.00	480.00 - 500.00	350.00 - 500.00
<b>අඹ</b>									
බෙට්ටි	-	-	-	-	-	-	-	-	-
කර්තකොලොම්බන්	180.00 - 200.00	200.00 - 200.00	-	200.00 - 250.00	200.00 - 200.00	-	180.00 - 200.00	150.00 - 160.00	180.00 - 220.00
විලාඩ්	-	-	-	-	-	-	-	-	-
කොහු	-	-	-	-	-	-	-	-	-
<b>වෙනත් පලතුරු</b>									
දිවුල්	100.00 - 120.00	100.00 - 150.00	150.00 - 180.00	150.00 - 170.00	100.00 - 150.00	100.00 - 100.00	120.00 - 150.00	80.00 - 100.00	140.00 - 160.00
දොඩම්	70.00 - 100.00	100.00 - 120.00	100.00 - 120.00	100.00 - 120.00	100.00 - 120.00	-	70.00 - 80.00	80.00 - 100.00	100.00 - 120.00
අලිගුටපේර	100.00 - 120.00	140.00 - 160.00	140.00 - 150.00	150.00 - 160.00	140.00 - 160.00	-	80.00 - 100.00	90.00 - 100.00	100.00 - 120.00
බෙලි	50.00 - 70.00	100.00 - 120.00	100.00 - 120.00	100.00 - 120.00	100.00 - 120.00	100.00 - 120.00	60.00 - 80.00	50.00 - 70.00	70.00 - 100.00
මිදි (කි. රු.)	2000.00 - 2000.00	3000.00 - 3000.00	2400.00 - 3000.00	2800.00 - 3000.00	3000.00 - 3000.00	-	2800.00 - 2800.00	2000.00 - 2200.00	2600.00 - 2600.00
පැපොල් (කි. රු.)	250.00 - 300.00	350.00 - 360.00	380.00 - 380.00	300.00 - 350.00	350.00 - 360.00	300.00 - 320.00	300.00 - 330.00	250.00 - 300.00	350.00 - 380.00
වැල් දොඩම්	58.00 - 67.00	58.00 - 67.00	58.00 - 58.00	58.00 - 63.00	58.00 - 67.00	67.00 - 67.00	58.00 - 63.00	63.00 - 67.00	67.00 - 67.00
කැබිලි	150.00 - 160.00	170.00 - 180.00	170.00 - 180.00	160.00 - 180.00	170.00 - 180.00	150.00 - 160.00	140.00 - 150.00	150.00 - 160.00	150.00 - 160.00

52

වර්ගය	පැළියගොඩ	මහරගම	කිරුලපන	නුගේගොඩ	නාරාහේන්පිට	දෙමටගොඩ	තොටලග	කඩවත	කිරිඳිගොඩ
<b>මාළු</b>									
සාලයා	800.00 - 880.00	800.00 - 800.00	700.00 - 900.00	800.00 - 800.00	760.00 - 760.00	600.00 - 760.00	600.00 - 800.00	800.00 - 800.00	700.00 - 760.00
හුරුල්ලා	1000.00 - 1180.00	1100.00 - 1160.00	1100.00 - 1200.00	-	1200.00 - 1200.00	1100.00 - 1200.00	1000.00 - 1000.00	-	1000.00 - 1000.00
බලයා	1200.00 - 1300.00	-	-	-	-	-	-	1760.00 - 1800.00	-
කෙලවල්ලා	1600.00 - 1700.00	2000.00 - 2000.00	1800.00 - 2000.00	2800.00 - 2800.00	2200.00 - 2200.00	1600.00 - 1700.00	1600.00 - 1700.00	2000.00 - 2000.00	1900.00 - 1900.00
තෝරා	2500.00 - 3200.00	2800.00 - 2800.00	3800.00 - 3800.00	3400.00 - 3400.00	-	2800.00 - 2900.00	-	3200.00 - 3200.00	-
පරව්	1700.00 - 1800.00	2400.00 - 2400.00	-	2800.00 - 2800.00	2500.00 - 2500.00	-	-	-	2300.00 - 2400.00
මෝරා	-	1800.00 - 1800.00	-	-	-	-	1400.00 - 1500.00	1700.00 - 1720.00	-
ඉස්සා	2000.00 - 2200.00	1720.00 - 1720.00	2000.00 - 2200.00	1700.00 - 1700.00	1960.00 - 1960.00	1600.00 - 1700.00	1600.00 - 1700.00	1600.00 - 1600.00	1600.00 - 1700.00
කලපත්	2200.00 - 2400.00	2400.00 - 2400.00	2400.00 - 2800.00	3000.00 - 3000.00	2500.00 - 2500.00	2200.00 - 2400.00	2000.00 - 2400.00	2500.00 - 2600.00	2400.00 - 2500.00
<b>බිත්තර (බි/රු.)</b>									
දුඹුරු	54.00 - 54.00	-	55.00 - 55.00	-	-	-	-	-	-
සිඳි	44.00 - 53.00	-	53.00 - 53.00	-	55.00 - 55.00	55.00 - 55.00	50.00 - 52.00	-	55.00 - 55.00
<b>කරවල</b>									
හාල්මැස්සා	1300.00 - 1500.00	1800.00 - 1800.00	1800.00 - 1800.00	1800.00 - 1900.00	1800.00 - 2000.00	2000.00 - 2000.00	1800.00 - 2000.00	1800.00 - 2000.00	1800.00 - 2000.00
කට්ටාවා	2200.00 - 2300.00	2600.00 - 2600.00	2400.00 - 2600.00	2400.00 - 2600.00	2000.00 - 2400.00	2300.00 - 2600.00	2300.00 - 2300.00	2300.00 - 2400.00	2500.00 - 2600.00
තෝරා	-	-	-	-	-	-	-	-	-
මෝරා	1900.00 - 2200.00	2400.00 - 2400.00	2400.00 - 2400.00	2000.00 - 2500.00	2400.00 - 2500.00	-	2300.00 - 2400.00	2300.00 - 2500.00	2400.00 - 2500.00
බලයා	1100.00 - 1400.00	1600.00 - 1600.00	1400.00 - 1500.00	1200.00 - 1500.00	1400.00 - 1600.00	1600.00 - 1600.00	1300.00 - 1400.00	1300.00 - 1400.00	1400.00 - 1500.00
අගුළුවා	-	2400.00 - 2400.00	2400.00 - 2400.00	2600.00 - 2600.00	-	2400.00 - 2400.00	-	-	2300.00 - 2300.00
සාලයා	800.00 - 1200.00	-	1200.00 - 1200.00	800.00 - 1000.00	1200.00 - 1300.00	-	1100.00 - 1200.00	1100.00 - 1200.00	1200.00 - 1300.00
<b>මස්</b>									
හරක් මස්	-	2200.00 - 2200.00	2400.00 - 2400.00	-	2300.00 - 2300.00	-	2200.00 - 2200.00	-	-
කුකුල් මස් (මොයිලර්)	1380.00 - 1380.00	1440.00 - 1440.00	1470.00 - 1470.00	1480.00 - 1480.00	1400.00 - 1400.00	1350.00 - 1350.00	1350.00 - 1350.00	1400.00 - 1400.00	1420.00 - 1420.00
කුකුල් මස් (කට්ටි)	1400.00 - 1400.00	1450.00 - 1450.00	1500.00 - 1500.00	1500.00 - 1500.00	1350.00 - 1350.00	1400.00 - 1400.00	1400.00 - 1400.00	-	1400.00 - 1400.00
එළ මස්	-	2800.00 - 2800.00	3000.00 - 3000.00	-	3200.00 - 3200.00	2800.00 - 2800.00	2800.00 - 2800.00	3200.00 - 3200.00	3200.00 - 3200.00
උරු මස්	-	1800.00 - 1800.00	2000.00 - 2000.00	-	-	-	-	1600.00 - 1600.00	1480.00 - 1480.00

**ඇමුණුම 05 : තෝරාගත් ආහාර ද්‍රව්‍යවල ආහාර සංයුතිය**

ආහාර ද්‍රව්‍ය	Energy (kcal/100g)	Protein (g/100g)	Total fat (g/100g)	Retinol Eq (μg/100g)	Vit B2 (mg/100g)	Vit B6 (mg/100g)	Folate (μg/100g)	Vit C (mg/100g)	Calcium (mg/100g)	Magnesium (mg/100g)	Iron (mg/100g)	Zinc (mg/100g)
<b>සහල්</b>												
සහල් - (සුදු කැකුළු - සාමාන්‍ය)	361	9.88	1.52	-	0.03	0.09	10.67	-	6.94	26.29	1.22	1.5
සහල් - (සුදු කැකුළු සම්බා)	355	8.81	1.53	-	0.03	0.09	8.11	-	9.82	30.48	0.92	1.7
සහල් - (රතු කැකුළු - සාමාන්‍ය)	366	8.64	2.12	-	0.05	0.1	8.39	-	4.73	31.7	0.88	1.84
සහල් - සම්බා	369	6.86	2.45	-	0.05	0.13	12.79	-	8.71	37.26	1.18	1.49
සහල් - නාඩු සුදු	366	7.76	1.48	-	0.03	0.12	9.35	-	4.57	20.1	0.64	1.61
<b>වියළි මිරිස්</b>												
ලුනු	233	12.68	6.41	437	0.84	0.42	46.83	NA	107	231	5.39	1.65
<b>ලොකු ලුනු</b>												
ලොකු ලුනු	48	1.67	0.24	0.16	0.01	0.1	32.99	7.58	14.82	16.94	0.45	0.25
රතු එළු	55	2.13	0.15	0.18	0.02	0.13	30.15	14.26	20.37	19.32	0.31	0.28
<b>අර්තාපල්</b>												
	71	1.67	0.25		0.01	0.09	14.31	20.5	9.83	23.84	0.46	0.29
<b>මාග බෝග</b>												
මුං ඇට	290	21.97	0.93	19.5	0.28	0.33	135	NA	98.96	146	4.15	2.86
සුදු කවිපි	320	21.25	1.14	1.36	0.09	0.26	249	NA	84.1	213	5.04	3.57
රතු කවිපි	320	20.24	1.08	0.96	0.11	0.27	273	NA	81.83	194	4.95	3.4
රතු පරිප්පු	319	23.09	0.77	1.06	1.6	0.22	55	NA	41.27	66.63	7.45	3.34
<b>එළවළු</b>												
බෝංචි	46	3.95	0.15	6.64	0.1	0.3	45.2	7.02	35.68	45.56	0.7	0.59
කැරට්	30	0.85	0.45	1240	0.03	0.1	24.71	5.93	27.65	11.7	0.59	0.25
ලීක්ස්	30	1.74	0.49	18.56	0.02	0.19	42.63	4.65	29.28	11.77	1.49	0.43
බීටරූට්	31	2.12	0.15	1.52	0.01	0.09	108	4.51	20.29	34.88	0.77	0.29
නොල්කොල්	16	1.69	0.34		0.05	0.19	12.7	77.64	40.09	19.35	0.23	0.18
රාබු	29	0.75	0.11		0.02	0.09	18.09	12.13	35.64	13.56	0.38	0.16
ගෝවා	21	1.35	0.14	3.35	0.05	0.14	52.66	29.62	56.85	18.47	0.33	0.16

තක්කාලි	20	0.88	0.56	165	0.03	0.09	20.16	25.58	9.69	14.93	0.31	0.12
බණ්ඩක්කා	26	2.06	0.19	12.41	0.08	0.28	70.62	24.48	92.26	55.23	0.96	0.44
බටු (පැන්ඩෝරා ඉරි සහිත)	29	1.49	0.31	23	0.12	0.09	30.99	1.49	18.95	18	0.32	0.19
බටු (චීන වම්බටු)	24	1.28	0.33	16.83	0.12	0.11	32.94	3.37	14.4	21.18	0.28	0.16
මාළු මිරිස්	23	1.22	0.34	38.96	0.03	0.29	28.65	49.63	12.65	11.21	0.21	0.31
වට්ටක්කා	31	0.86	0.3	30.41	0.02	0.09	17.72	8.73	18.75	9.93	0.49	0.25
පිපිඤ්ඤ	19	0.98	0.24	0.58	0.01	0.08	19.66	4.08	22.1	18.22	0.67	0.21
කරවිල	19	1.47	0.23	55.08	0.05	0.06	53.1	46.89	25.19	35.81	1.75	0.26
පතෝල (තද කොළ)	11	0.82	0.25	10.41	0.03	0.12	18.09	3.54	26.83	25.84	0.41	0.11
පතෝල (සුදුමැලි කොළ)	11	0.89	0.25	5.14	0.03	0.07	16.52	2.85	27.11	21.77	0.47	0.2
මුරුංගා	30	2.48	0.12	3.13	0.06	0.12	60.48	92.33	22.27	28.51	0.5	0.26
වැටකොළ	12	0.86	0.15	59.33	0.01	0.07	25.48	6.41	14.67	14.01	4.42	0.45
මෑ කරල්	24	3.36	0.3	-	0.06	0.11	99.98	8.93	44.22	33.17	1.01	0.08
අළු කෙසෙල්	76	2.84	0.56	0.06	0.02	0.07	6.82	4.49	5.19	22.55	0.39	0.21
අමු මිරිස්	39	2.28	0.76	38.16	0.08	0.25	21.29	98.61	20.25	36.91	1.25	0.29
දෙහි	26	0.66	0.26	0.36	0.01	0.05	12.1	38.05	26	15.25	0.12	0.05
කැකිරි	17	1.01	0.25	0.76	0.01	0.07	17.34	8.07	25.72	26.2	0.63	0.22
අළු කෙසෙල්	18	0.8	0.15		0.01	0.15	14.17	9.14	19.27	23.62	0.48	0.13
වච්ච - වච්ච	19	0.58	0.12	0.3	0.04	0.07	63.81	23.76	20.55	13.02	0.49	0.12
තලන බටු (Little prince)	21	1.28	0.39	24.33	0.12	0.09	38.63	2.4	12.38	19.62	0.31	0.22
තලන බටු (Thai eggplant)	21	1.45	0.26	18.33	0.11	0.09	31.18	2.71	17.24	37.22	0.37	0.24
නිබ්බටු	61	1.66	1.96	15.89	0.03	1.02	72.39	10.8	105	57.46	1.06	0.59
කොහිල අල	27	0.64	0.16	1.72	0.01	0.14	4.64	1.67	52.33	33.95	0.61	1.62
කෙහෙල් මුව	19	1.36	0.63	4.27	0.02	0.12	40.51	8.16	35.09	31.43	0.38	0.39
අඹරැල්ල	37	0.73	0.44	3.36	0.01	0.1	44.49	35.51	20.7	9.28	0.7	0.12
අඹ	50	0.75	0.09	14.5	0.02	0.14	34.89	91.63	28.56	17.74	0.5	0.09
හතු	27	2.54	0.42	-	0.15	0.13	7.81	11.56	0.9	14.42	1.32	0.79
දඹල	21	1.84	0.2	38.74	0.08	0.4	33.69	19.82	68.24	31.38	1.2	0.44
<b>පොල් ගෙඩි</b>	<b>390</b>	<b>3.67</b>	<b>39.92</b>	<b>-</b>	<b>0.05</b>	<b>0.11</b>	<b>14.86</b>	<b>-</b>				

**මූල බෝග**

බතල	108	1.27	0.33	NA	0.04	0.09	14.44	22.2	28.93	21.05	0.51	0.14
මඤ්ඤොක්කා	78	0.92	0.19	NA	0.07	0.2	0.1	1.95	25.31	19.08	19.78	23.73
නෙළුම් අල/නෙළුම් මූල	79	1.94	0.93	NA	0.05	0.19	26.49	26.63	37.71	26.58	3.34	0.35
කිරිඅල	87	3.96	0.15	1.19	0.03	0.16	20.17	2.71	30.79	41.52	0.6	0.42
ඉත්තල	103	3.2	0.3	33.14	0.01	0.22	22.19	13.03	40.99	28.98	1.31	0.29

**පලා වර්ග**

මුතුණුවන්ත	28	3.15	0.55	92.25	0.09	0.27	96.14	3.24	135	45.38	1.7	1.03
ගොටුකොළ	15	0.64	0.47	226	0.07	0.23	70.11	6.74	96.31	41.42	1.25	0.66
කන්කන්	15	0.47	0.37	1614	0.08	0.4	33.69	19.82	49.21	18.35	1.32	0.44
කතුරුමුරුංගා	70	8.01	1.35	2097	0.33	0.22	120	121	901	96.64	4.36	0.53
නිවිනි	22	2.2	0.47	959	0.06	0.11	74.05	10.26	163	61.37	1.49	0.67
තම්පලා	32	3.55	0.72	1474	0.21	0.22	74.27	82	258	209	3.5	1.4
සාරණ	20	2.42	0.21	1149	0.03	0.13	58.54	9.89	59.57	42.93	0.13	0.75
කොහිල දළ	33	4.1	0.83	300	0.02	0.17	56.76	5.56	19.5	20.32	0.25	0.3
ලූනු කොළ	27	2.01	0.26	NA	0.04	0.18	56.8	23.38	35.21	74.95	3.15	0.77
ගෝවා කොළ	30	3.63	0.27	8.66	0.05	0.24	63.46	40.76	170	18.47	2.67	0.35
සලාද කොළ	19	1.05	0.24	NA	0.1	0.06	37.48	11.64	58.23	36.89	2.07	0.27
මල්ගෝවා	23	2.09	0.48	0.14	0.06	0.11	46.67	50.17	22.44	18.52	0.76	0.27
කොස් මදුළු	25	2.14	0.34	NA	0.03	0.04	30.7	24.77	37.32	26.08	0.3	0.17
කොස් ඇට	77	5.66	0.44	NA	0.02	0.08	58.91	15.24	40.87	50.14	0.52	0.42

**මස්**

කුකුල් මස්	176	23.14	9.24	6.88	0.07	0.49	10.09	-	15.06	20.18	0.75	0.64
හරක් මස්	160	23.3	7.45	2.15	0.08	0.32	1.93	-	4.8	28.54	2.41	3.31
එළු මස්	138	20.37	6.23	2.7	0.13	0.28	1.73	-	7.58	19.5	1.62	5.05
උරුමස්	161	18.83	9.5	1.9	0.09	0.28	8.15	-	6.58	8.9	0.79	0.8

**මාළු**

බලයා	96	21.28	1.12	21.01	0.15	0.12	7.89		6.45	26.02	0.68	0.46
තෝරා	136	22.28	5.18	81.9	0.07	0.16	15.45		9.85	36.73	0.41	0.74



මෝරා	95	21.6	0.83	1.11	0.04	0.11	8.57	8.44	32.58	0.41	0.74
පරච්ච	87	20.02	0.7	1.49	0.02	0.16	6.77	8.17	31.68	0.67	0.41
තලපත්	91	16.04	2.88	12.03	0.1	0.13	78.22	7.64	24.89	0.71	0.67
කෙලවල්ලා	109	21.47	2.55	15.95	0.17	0.73	77.39	13.35	33.82	0.68	0.64
හැඳුල්ලා	87	19.88	0.78	12.18	0.04	0.06	11.7	36.6	53	0.54	0.65
හුරුල්ලා	88	17.08	2.18	10.02	0.14	1.66	61.66	103	35.45	1.24	1.05
කාරල්ලා / කටුවල්ලා	97	21.8	1.06	1.25	0.02	0.1	14.38	37.06	39.05	0.24	0.42
කුම්බලා / ඇන්ජිලා	101	21.51	1.53	16.34	0.1	0.1	7.13	31.27	37.46	1.46	0.67
සාලයා / සුඛියා	100	19.5	2.39	15.41	0.18	1.39	60.87	435	42.83	1.4	2.3
තෙජපිලි / තිලාපියා/ කෝරලි	83	18.48	1.08	17.14	0.18	0.18	8.29	99.39	24.96	2.84	0.88
ඉස්සා	65	14.85	0.56	1.24	0.03	0.1	15.37	37.81	30.5	0.73	1.1
කකුළුවන්	45	10	0.55	8.33	0.14	0.18	13.83	37.81	45.93	0.73	1.1
දැල්ලා	76	16.82	0.93	1.93	0.02	0.04	6.22	8.73	35.46	0.62	1.3
ලින්නා	112	20.3	3.37	15.78	0.23	0.68	59.78				
කොප්පරා	97	22.89	0.56	21.51	0.04	0.12	8.08	7.2	30.08	1.2	0.58
රේ (මඩුවා)	97	23.98	0.68	7.55	0.02	0.21	25.59	9.16	24.61	0.74	0.44

**කරවල වර්ග**

වියළි හාල්මැස්සන්	259	51.16	5.92	12.83	0.25	0.62	438	1178	162	3.06	4.2
වියළි කිරමින්	311	49.6	12.42	12.92	0.13	2.41	144	555	166	2.58	3.19
වියළි තලපත්	289	54.68	8.04	9.38	0.04	0.43	97.8	62.75	110	1.96	1.45
වියළි කට්ට	275	50.04	8.31	2.48	0.03	0.35	80.4	86.55	92.17	1.47	1.16
වියළි බලයා	282	63.79	3.37	14.32	0.12	1.98	213	83.48	83.45	3.6	1.44
වියළි මෝරා / කිලන්	267	55.03	5.25	10.31	0.04	0.32	187	42.24	92.94	1.48	0.66

**බිත්තර**

කිකිලි බිත්තර (Country)	170	13.14	13	208	0.08	0.18	54.6	50.14	11.04	1.64	1.12
කිකිලි බිත්තර (Table)	135	13.55	9.03	200	0.19	0.19	49.46	63.3	12	2.39	1.73
වටුවන් බිත්තර	153	12.39	11.46	153	0.11	0.17	54.86	60.67	11.21	2.55	1.51

**පලතුරු**

කෙසෙල් ඇඹුල්	109	1.11	1.09	9.68	0.05	0.64	32.98	13.61	9.39	25.67	0.51	0.23
ආනමාලු	102	1.04	0.72	16.4	0.04	0.65	21.07	3.66	8.06	27.02	0.51	0.23

කෝලි කුට්ටු	107	1.38	0.34	8.8	0.03	0.47	18.12	7.71	8.56	38	0.32	0.14
අන්තාසි	37	0.41	0.17	5.76	0.04	0.12	17.86	39.36	10.37	10.71	0.3	0.09
පැපොල්	26	0.42	0.16	171	0.11	0.04	54.85	48.62	16.77	8.9	0.23	0.08
අඹ (කර්තකොලොම්බන්)	79	0.8	0.92	259	0.01	0.1	35.52	17.74	3.12	6.72	0.1	0.08
අඹ (විලාඩ්)	44	0.76	0.58	146	0.05	0.26	67.6	29.97	16.93	14.79	0.65	0.19
ඇපල්	62	0.29	0.64	0.36	0.02	0.08	3.43	2.9	3.12	6.72	0.1	0.08
අලිගැටපේර	144	2.95	13.86	2	0.08	0.18	67.17	9.36	28.48	48.14	0.81	0.75
දිවුල්	78	3.09	3.62	0.46	0.01	0.14	6.07	13.58	59.15	25.16	0.45	0.32
දොඩම්	46	1.07	0.37	23.44	0.01	0.28	14.46	20.19	31.18	20.36	0.81	0.35
ජේර	39	1.53	0.38	19.67	0.01	0.11	25.24	30.88	6.59	12.02	0.53	0.33
මදි	49	0.95	10.69	3.22	0.04	0.1	7.07	20.51	7.27	6.86	0.28	0.07
කොමඩු	19	0.65	0.16	130	0.02	0.11	6	8.24	4.05	9.76	0.15	0.1

**Source: Sri Lanka Food Composition Tables, Ministry of Health - 2021.**

# මිල තොරතුරු රැස්කරනු ලබන ප්‍රදේශ

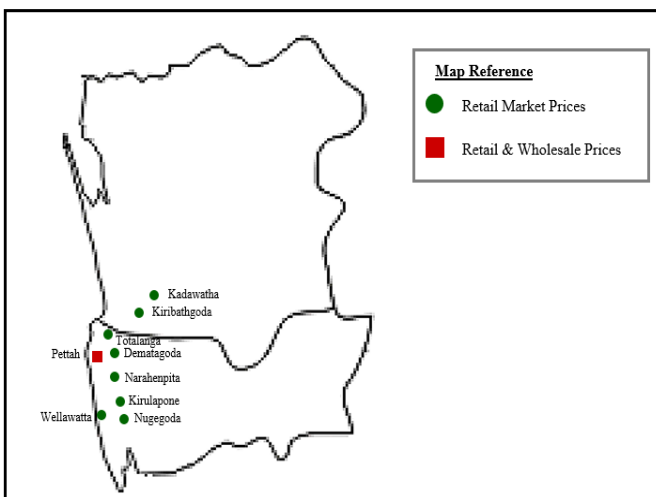
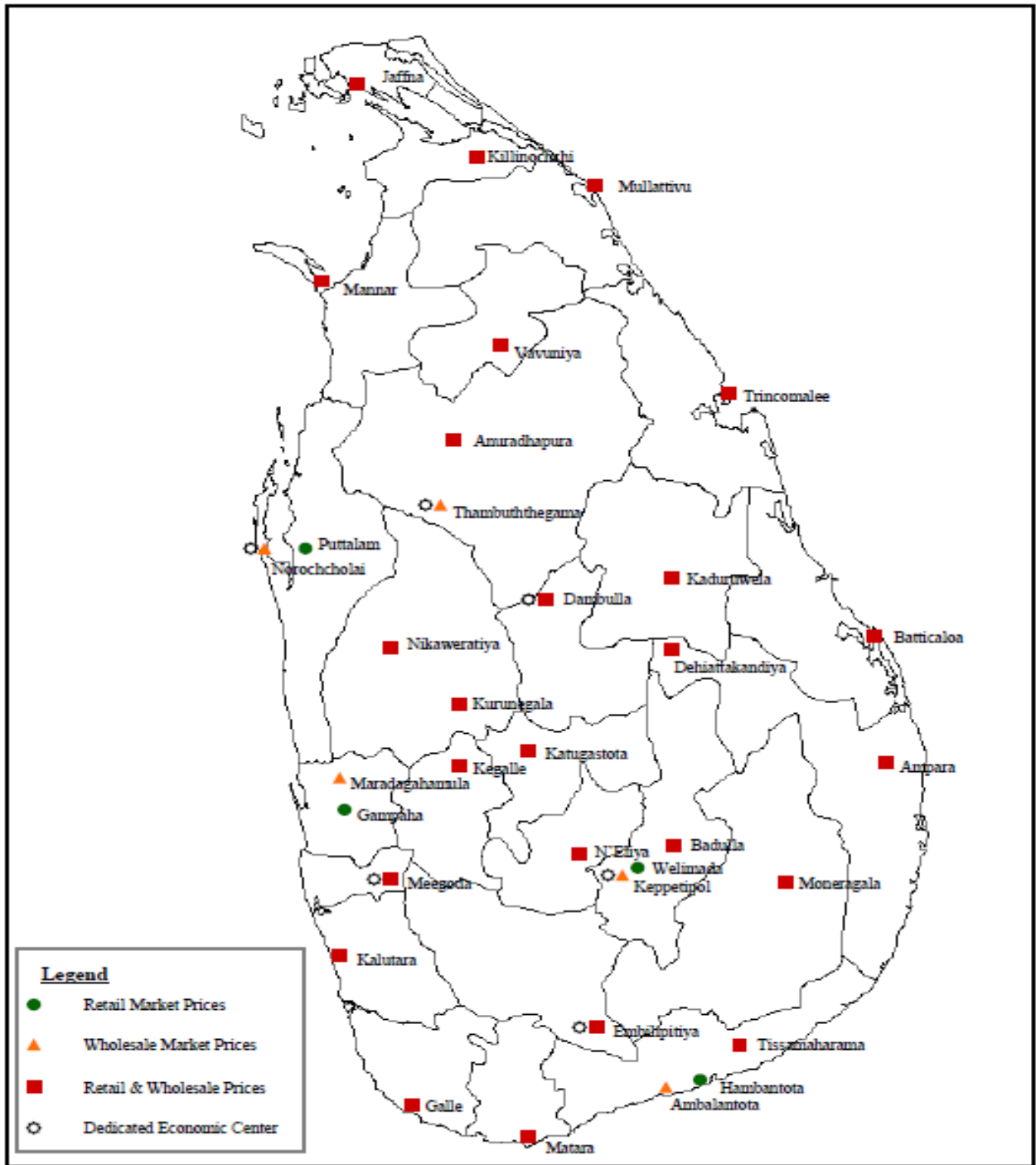



HARTI



කෘෂිකර්ම අමාත්‍යාංශය

ආහාර පද්ධති අංශය හා දත්ත කළමනාකරණ අංශය  
හෙක්ටර් කොබ්බෑකඩුව ගොවිකටයුතු පර්යේෂණ හා පුහුණු කිරීමේ ආයතනය

නො.114, විජේරාම මාවත

කොළඹ 07

දු.ක.: 011-2696981    ෆැක්ස්: 011-2682283

ඊ-මේල්: mfpaharti@yahoo.com

වෙබ්: [www.harti.gov.lk](http://www.harti.gov.lk)

www.moh.gov.lk

**දෛනික චිලව්ව තොග මිල, ජංගම දුරකථනයෙන්**

හෙක්ටර් කොබ්බෑකඩුව ගොවි කටයුතු පර්යේෂණ හා පුහුණුකිරීමේ ආයතනය අනුමැතියෙන්

**මොබිටෙල් ජංගම මිල දර්ශනය**

මොබිටෙල් ජංගම දුරකථන ජාලයෙන් චිලව්ව තොග මිල දැරෙන්න.

**6666** අමතන්න.

මොබිටෙල් අද මිල - අග උස

මොබිටෙල් ජංගම දුරකථන ජාලයෙන් චිලව්ව තොග මිල දැරෙන්න.

විකාශිතයාට රු.2/-

මොබිටෙල් ජංගම දුරකථන ජාලයෙන්