

සිල්ලර වෙළඳපොළ මිල හැසිරීම් රටාව

සාරාංශය

සහල් / වී



රතු කැකුළු සහල් මිල කිලෝවකට රු.1.00කින් ඉහළගොස් ඇති අතර අනෙකුත් සියලුම සහල් වර්ග වල මිල සැලකිය යුතු ලෙස වෙනස් වී නොමැත. උපරිම මිල ඉහළයාම කිරී සමබා වී සඳහා (කිලෝවකට රු.12.00ක) පොලොන්නරුව දිස්ත්‍රික්කයෙන් වාර්තා වූ අතර ප්‍රධාන නිෂ්පාදන ප්‍රදේශ බොහොමයක සියලුම වී වර්ග සඳහා වූ සාමාන්‍ය ගොවිපල මිල ගණන් ඉහළගොස් ඇත.

(පිටු අංක 01)

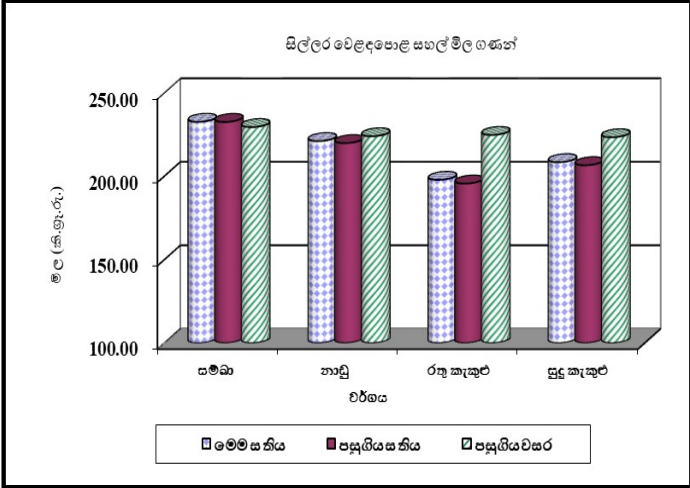

අතිරේක ආහාර හෝඟ



වේදාලන් රතුළුණු මිල කිලෝවකට රු.66.00කින් ද ආනයනික ලොකුළුණු මිල කිලෝවකට රු.15.00කින් ද පහළගොස් ඇත.



වේදාලන් රතුළුණු මිල පරාසය කිලෝවකට රු.550.00-700.00ක් විය. සැපයුම පහළයාම හේතුවෙන් දේශීය සහ ආනයනික අර්නාපල් මිල කිලෝවකට රු.1.00-8.00ක පරාසයකින් ඉහළගොස් ඇත.



සියලුම ධාන්‍ය වර්ග සඳහා මිල රු.3.00-57.00 පරාසයකින් ඉහළගොස් ඇති අතර උපරිම මිල ඉහළයාමක් සුදු කවිපි සඳහා වාර්තා විය.

(පිටු අංක 02-03)

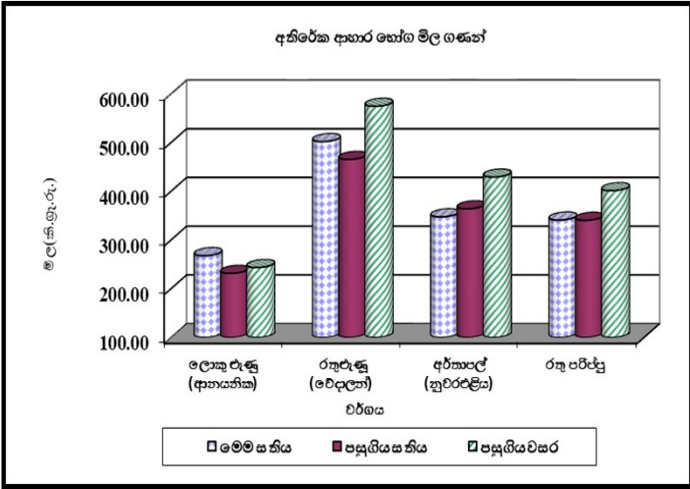

ඵළුවළු



සැපයුම පහළයාම හේතුවෙන් උඩරට සහ පහතරට ඵළුවළු වර්ග බොහොමයක මිල ගණන් ඉහළගොස් ඇත. උඩරට ඵළුවළු අතරින් උපරිම මිල ඉහළයාම ගෝවා සඳහා වාර්තා විය. කෙසේ වුවද, බෝංචි, ලීක්ස්, කැරට් සහ බීටරුව මිල කිලෝවකට රු.4.00-99.00 අතර පරාසයකින් පහළගොස් ඇත.

(පිටු අංක 03-05)

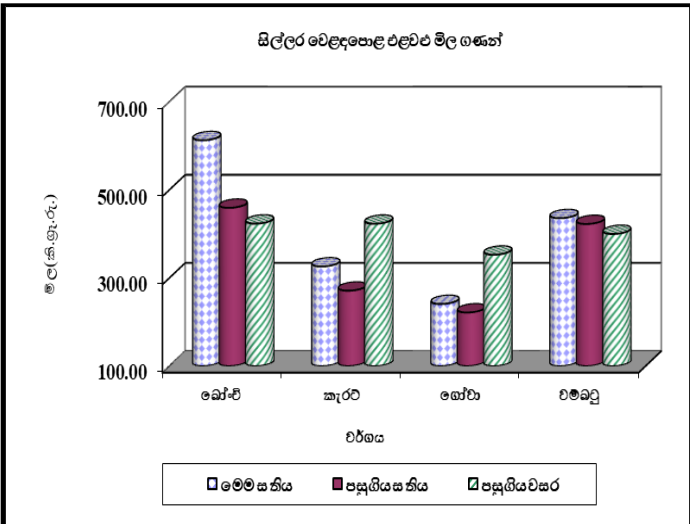

පොල්



විශාල සහ කුඩා යන පොල් දෙවර්ගයේම මිල ගණන් පහළගොස් ඇත.

(පිටු අංක 05)

බිත්තර



දුඹුරු සහ සුදු බිත්තර දෙවර්ගයේම මිල ගණන් පහළගොස් ඇත.

(පිටු අංක 07)

**සහල්
තොග වෙළඳපොළ**

දේශීය වී මිල ඉහළයාම හේතුවෙන් සියලුම දේශීය සහල් වර්ග වල මිල සුළු වශයෙන් ඉහළගොස් තිබුණු අතර සමබා පළමු ශ්‍රේණිය, සමබා දෙවන ශ්‍රේණිය සහ කිරි සමබා සහල් මිල 1%කින් ඉහළගොස් තිබුණි. ඒවායේ මිල පරාසයන් කිලෝවකට රු.225.00-230.00ක්, රු.220.00-225.00ක් සහ රු.300.00-310.00ක් විය. නාඩු පළමු ශ්‍රේණිය සහ නාඩු දෙවන ශ්‍රේණිය යන සහල් මිල 2%කින් ඉහළගොස් ඇති අතර මිල පරාසයන් පිළිවෙලින් කිලෝවකට රු.205.00-210.00ක් සහ රු.200.00-205.00ක් විය. රතු කැකුළු සහල් මිල 3%කින් ද සුදු කැකුළු සහල් මිල 1%කින් ද ඉහළගොස් ඇති අතර මිල පරාසයන් කිලෝවකට රු.175.00-190.00ක් සහ රු.195.00-205.00ක් ලෙස සටහන් විය.

පසුගිය වසරේ සමාන කාලපරිච්ඡේදය හා සැසඳීමේදී සමබා පළමු ශ්‍රේණිය, සමබා දෙවන ශ්‍රේණිය සහ සුදු කැකුළු සහල් මිල 2%-4% පරාසයකින් ඉහළගොස් ඇති අතර කිරි සමබා මිල 30%කින් ඉහළගොස් තිබුණි. නාඩු පළමු ශ්‍රේණිය, නාඩු දෙවන ශ්‍රේණිය සහ රතු කැකුළු සහල් මිලෙහි 1%-12%ක් දක්වා පරාසයක පහළයාමක් සටහන් වී ඇත.

සිල්ලර වෙළඳපොළ

රතු කැකුළු සහල් හැර අනෙකුත් සියළුම දේශීය සහල් වර්ග වල මිලෙහි සැලකිය යුතු වෙනසක් සිදුවී නොමැත. රතු කැකුළු සහල් මිල කිලෝවකට රු.1.00කින් පමණ ඉහළගොස් ඇති අතර එහි මිල පරාසය කිලෝවකට රු.190.00-210ක් විය. සමබා සහ නාඩු සහල් මිල පරාසය පිළිවෙලින් කිලෝවකට රු.230.00-240.00 සහ රු.220.00-230.00 වූ අතර සුදු කැකුළු සහල් සාමාන්‍ය මිල පරාසය කිලෝවකට රු.211.00ක් ලෙස පැවතුණි.

පසුගිය වසරේ සමාන කාලපරිච්ඡේදය හා සැසඳීමේදී සුදු කැකුළු සහ රතු කැකුළු සහල් මිල 4%-11% අතර පරාසයකින් පහළගොස් ඇති

අතර සමබා පළමු ශ්‍රේණිය, සමබා දෙවන ශ්‍රේණිය සහ නාඩු දෙවන ශ්‍රේණිය සහල් මිල 1%-2%ක් දක්වා පරාසයකින් ඉහළගොස් ඇත.

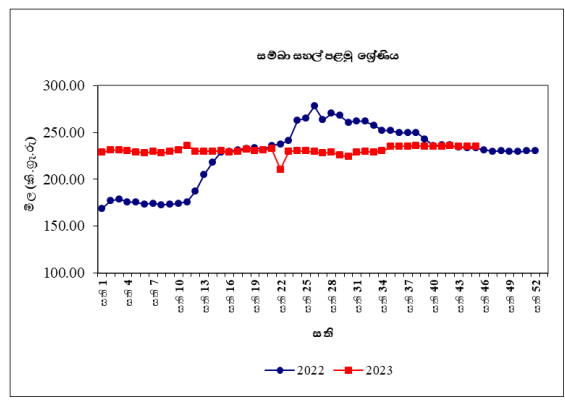

**වී
ගොවියාට ලැබුණු මිල**

ප්‍රධාන වී වර්ග සඳහා වූ සාමාන්‍ය ගොවිපල මිල ගණන් වල ඉහළයාමක් ප්‍රධාන නිෂ්පාදන ප්‍රදේශ රැසකින් වාර්තා විය. ඒ අනුව, කෙටි වී (සමබා) සාමාන්‍ය මිල කිලෝවකට රු.2.00-9.00 දක්වා ඉහළයාමක් කුරුණෑගල, අම්පාර සහ දෙහිඅත්තකණ්ඩිය යන නිෂ්පාදන ප්‍රදේශයන්ගෙන් වාර්තා වූ අතර මිල පරාසය කිලෝවක සඳහා රු.120.00-130.00ක් විය. තවද, කිරි සමබා වී සඳහා මිල කිලෝවකට රු.3.00-12.00ක් ලෙස ඉහළගොස් ඇති අතර මිල පරාසය කිලෝවක සඳහා රු.140.00-157.00ක් ලෙස පැවතුණි. තවද, , සුදු දිග වී සඳහා කිලෝවකට රු.2.00-7.00 දක්වා මිල ඉහළයාමක් වාර්තා වූ අතර මිල පරාසය කිලෝවක සඳහා රු.110.00-118.00 දක්වා විය. එසේම, කිලෝවකට රු.5.00ක මිල ඉහළයාමක් රතු දිග වී සඳහා ඇඹිලිපිටිය ප්‍රදේශයෙන් වාර්තා වූ අතර ඒ සඳහා මිල පරාසය කිලෝවකට රු.100.00-106.00 ලෙස දකුණු පළාතේ ප්‍රධාන වී නිෂ්පාදන ප්‍රදේශයන්ගෙන් වාර්තා විය.

පසුගිය වසරේ සමාන කාලපරිච්ඡේදය සමඟ සැසඳීමේදී කෙටි වී, කිරි සමබා වී සහ සුදු දිග වී සඳහා සාමාන්‍ය ගොවිපල මිල ගණන් 5%-46% දක්වා ඉහළගොස් ඇති අතර උපරිම මිල ඉහළයාම කිරි සමබා වී සඳහා වාර්තා විය.

කෙසේ වුවද, රතු දිග වී සඳහා 13%-16% දක්වා මිල පහළයාමක් වාර්තා විය.

**වියළි මිරිස්
තොග වෙළඳපොළ**

ආනයනික වියළි මිරිස් මිල 1%කින් පහළගොස් ඇති අතර එහි මිල පරාසය කිලෝවකට රු.1,000.00-1,050.00ක් විය.

පසුගිය වසරේ සමාන කාලපරිච්ඡේදය හා සැසඳීමේදී ආනයනික වියළි මිරිස් තොග මිල 34%කින් පහළගොස් තිබුණි.

සිල්ලර වෙළඳපොළ

ආනයනික වියළි මිරිස් මිල කිලෝවකට රු.14කින් පහළගොස් ඇති අතර එහි මිල පරාසය කිලෝවකට රු.1,100.00-1,400.00ක් විය.

පසුගිය වසරේ සමාන කාලපරිච්ඡේදය හා සැසඳීමේදී ආනයනික වියළි මිරිස් සඳහා මිල 29%කින් පහළගොස් තිබුණි.

ඵෑණු

තොග වෙළඳපොළ

තොග සැපයුම ඉහළයාම හේතුවෙන් වේදාලන් රතුඵෑණු සහ ආනයනික රතුඵෑණු මිල 9%කින් සහ 11%කින් පහළගොස් ඇති අතර මිල පරාසය පිළිවෙලින් කිලෝවකට රු.360.00-450.00ක් සහ රු.430.00-490.00ක් විය.

තත්වයෙන් පහළ තොග වෙළඳපොළ තුළ පැවතීම හේතුවෙන් ආනයනික ලොකුඵෑණු මිල ගණන් 6%කින් පහළගොස් ඇති අතර මිල පරාසයන් කිලෝවකට රු.160.00-250.00ක් විය.

පසුගිය වසරේ සමාන කාල පරිච්ඡේදය හා සැසඳීමේදී වේදාලන් රතුඵෑණු සහ ආනයනික රතුඵෑණු මිල 32%කින් සහ 12%කින් පහළගොස් තිබුණි. ආනයනික ලොකුඵෑණු මිල 15%කින් පහළගොස් ඇත.

සිල්ලර වෙළඳපොළ

වේදාලන් රතුඵෑණු මිල කිලෝවකට රු.66.00කින් ඉහළගොස් ඇති අතර මිල පරාසය කිලෝවකට රු.550.00-700.00ක් විය. ආනයනික ලොකුඵෑණු මිල කිලෝවකට රු.15.00කින් පහළගොස් ඇති අතර මිල පරාසය කිලෝවකට රු.280.00-340.00 ක් විය.

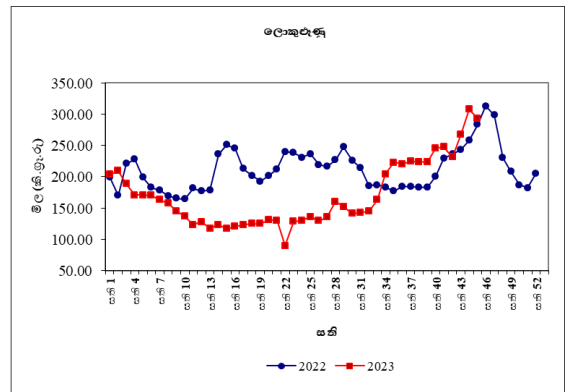

පසුගිය වසරේ සමාන කාලපරිච්ඡේදය හා සැසඳීමේදී වේදාලන් රතුඵෑණු මිල 10%කින් පහළගොස් ඇති අතර ආනයනික ලොකුඵෑණු මිල 4%කින් ඉහළගොස් තිබුණි.

අර්තාපල්

තොග වෙළඳපොළ

දේශීය තොග සැපයුම පහළයාම හේතුවෙන් වැලිමඩ සහ නුවරඑළිය අර්තාපල් මිල පිළිවෙලින් 12%කින් සහ 6%කින් ඉහළගොස් තිබුණු අතර මිල පරාසයන් පිළිවෙලින් කිලෝවකට රු.210.00-240.00ක් හා රු.230.00-260.00ක් විය. පාකිස්ථානු අර්තාපල් සඳහා මිල පරාසය කිලෝවකට රු.150.00-170.00ක් ද ඉන්දියානු අර්තාපල් සඳහා මිල පරාසය කිලෝවකට රු.240.00-250.00ක් ද විය. තත්වයෙන් ඉහළ ඉන්දියානු සහ පාකිස්ථාන් අර්තාපල් තොග පැවතීම හේතුවෙන් ආනයනික අර්තාපල් මිල 8%කින් ඉහළගොස් තිබුණි.

පසුගිය වසරේ සමාන කාලපරිච්ඡේදය හා සැසඳීමේදී වැලිමඩ සහ නුවරඑළිය අර්තාපල් තොග මිල පිළිවෙලින් 24%කින් සහ 22%කින් පහළගොස් ඇති අතර ආනයනික අර්තාපල් මිල

1%කින් පමණ ඉහළගොස් ඇත.

සිල්ලර වෙළඳපොළ

වැලිමඩ, නුවරඑළිය සහ ආනයනික අර්තාපල් මිල පිළිවෙලින් කිලෝවකට රු.8.00කින්, 1.00කින් සහ රු.2.00කින් ඉහළගොස් ඇති අතර ඒවායේ මිල පරාසයන් පිළිවෙලින් කිලෝවකට රු.280.00-320.00ක්, රු.350.00-400.00ක් සහ රු.200.00-240.00ක් විය.

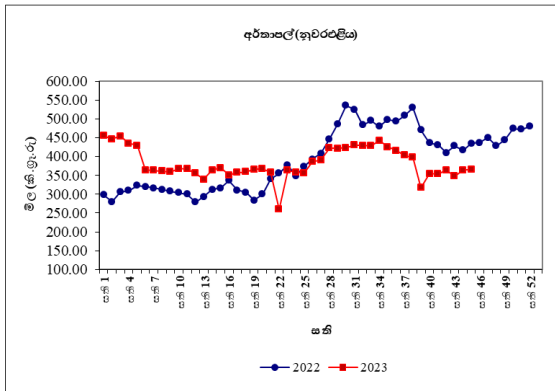

පසුගිය වසරේ සමාන කාලපරිච්ඡේදය හා සැසඳීමේදී සියලුම දේශීය හා ආනයනික අර්තාපල් මිල ගණන් 8%-16% අතර පරාසයකින් පහළගොස් ඇත.

මාෂ හෝඟ තොග වෙළඳපොළ

තත්වයෙන් පහළ තොග පැවතීම හේතුවෙන් මුංඇට මිල 6%කින් පහළගොස් ඇති අතර මිල පරාසය කිලෝවකට රු.700.00-750.00ක් විය. රතු කවිපි සහ රතු පරිප්පු මිල 1%කින් ඉහළගොස් ඇති අතර මිල පරාසයන් පිළිවෙලින් කිලෝවකට රු.950.00-1,000.00ක් සහ රු.285.00-300.00ක් විය. සුදු කවිපි මිලෙහි සැලකිය යුතු වෙනසක් සිදුවී නොමැති අතර මිලෙහි සාමාන්‍ය කිලෝවකට රු.950.00ක් විය.

පසුගිය වසරේ සමාන කාලපරිච්ඡේදය හා සැසඳීමේදී මුංඇට සහ රතු පරිප්පු මිල පිළිවෙලින් 32%කින් සහ 18%කින් පහළගොස් තිබුණි. තවද, සුදු කවිපි සහ රතු කවිපි මිල ගණන් පිළිවෙලින් 7%කින් සහ 3%කින්

ඉහළගොස් තිබුණි.

සිල්ලර වෙළඳපොළ

පසුගිය සතියට සාපේක්ෂව සියලුම මාෂ බෝග වර්ග වල මිල කිලෝවකට රු.3.00-57.00ක පරාසයකින් ඉහළගොස් ඇති අතර උපරිම මිල ඉහළයාම කවිපි සඳහා වාර්තා විය. මිල පරාසයන් පිළිවෙලින් මුංඇට සඳහා කිලෝවකට රු.900.00-1,200ක් ද, රතු සහ සුදු කවිපි සඳහා කිලෝවකට රු.1,000.00-1,200.00ක් ද, සහ රතු පරිප්පු සඳහා කිලෝවකට රු.320.00-360.00ක් විය.

පසුගිය වසරේ සමාන කාලපරිච්ඡේදය හා සැසඳීමේදී මුංඇට සහ රතු පරිප්පු මිල 12%-14% පරාසයකින් පහළගොස් ඇති අතර රතු කවිපි සඳහා මිල 4%කින් ඉහළගොස් ඇත.

එළවළු

තොග වෙළඳපොළ

අවාරයේ සැපයුම පහළයාම හේතුවෙන්, බොහොමයක් එළවළු වර්ග වල මිල ඉහළගොස් ඇත.

කෙසේ නමුත්, ඇතැම් උඩරට එළවළු වර්ග වල මිල පහළගොස් ඇති අතර මහනුවර ප්‍රදේශයෙන් ලැබුණු ඉහළ තොග හේතුවෙන් උපරිම මිල පහළයාම 20%ක් ලෙස බෝංචි සඳහා වාර්තා විය. කැරට්, ලික්ස් සහ බීටරුව මිල 2%-3% අතර පරාසයකින් පහළගොස් තිබුණු අතර වෙළෙඳපොළ ඉල්ලුම සුළු වශයෙන් පහළයාම එයට හේතුවිය. කෙසේ නමුත් ප්‍රධාන නිෂ්පාදන ප්‍රදේශ වලින් ලැබුණු සැපයුම පහළයාම හේතුවෙන් රාබු, ගෝවා සහ තෝකෝල් මිල 12%-30% අතර පරාසයක ඉහළගොස් ඇත.

බලංගොඩ සහ බණ්ඩාරවෙල ප්‍රදේශවලින් ලැබුණු තොග සැපයුම පහළයාම හේතුවෙන් තක්කාලි මිල 85%කින් ද පුත්තලම ප්‍රදේශ වලින් ලැබුණු තොග සැපයුම පහළයාම හේතුවෙන් මාළුමිරිස් මිල 10%කින් ඉහළගොස් තිබුණි.

පහතරට එළවළු පිළිබඳව සැලකීමේදී මහවිලවිටිය ප්‍රදේශයෙන් ලැබුණු තොග සැපයුම පහළයාම හේතුවෙන් උපරිම මිල ඉහළයාම 31%ක් ලෙස වට්ටක්කා සඳහා වාර්තා වූ ඇඹිලිපිටිය ප්‍රදේශයෙන් ලැබුණු තොග සැපයුම පහළයාම හේතුවෙන් මුරුංගා මිල 20%කින් ද ඉහළගොස් තිබුණි.

ඇඹිලිපිටිය ප්‍රදේශයෙන් ලැබුණු තොග සැපයුම පහළයාම හේතුවෙන් අළුකෙසෙල් මිල 12%කින් ඉහළගොස් තිබුණු අතර වෙළෙඳපොළ ඉල්ලුමෙහි පැවති සුළු වෙනස්කම් හේතුවෙන් පනෝල, වැටකොළ සහ කරවිල මිල 1%-6% අතර පරාසයක ඉහළගොස් තිබුණි.

කෙසේ නමුත්, පුත්තලම ප්‍රදේශයෙන් ලැබුණු සැපයුම ඉහළයාම හේතුවෙන් බණ්ඩක්කා සහ මෑකරල් මිල පිළිවෙලින් 9%කින් සහ 12%කින් පහළගොස් තිබුණු අතර වම්බටු සහ පිපිඤ්ඤා මිල පිළිවෙලින් 2%කින් සහ 4%කින් පහළගොස් තිබුණි.

නොවිටියාගම ප්‍රදේශයෙන් ලැබුණු සැපයුම පහළයාම හේතුවෙන් අමු මිරිස් මිල 15%කින් ඉහළගොස් ඇති අතර දෙහි මිල තවදුරටත් 13%කින් ඉහළගොස් ඇත.

පසුගිය වසරේ සමාන කාලපරිච්ඡේදය හා සැසඳීමේදී බොහොමයක් එළවළු වර්ගවල තොග මිල ගණන් ඉහළගොස් ඇති අතර උපරිම මිල ඉහළයාම 132%ක් ලෙස පිපිඤ්ඤා සඳහා වාර්තා විය.

සිල්ලර වෙළෙඳපොළ

තොග මිල ගණන් ඉහළයාමක් සමඟ බොහොමයක් එළවළු වර්ග වල සිල්ලර මිල ද ඉහළගොස් ඇත.

උඩරට එළවළු වර්ග පිළිබඳව සැලකීමේදී උපරිම මිල ඉහළයාම කිලෝවකට රු.21.00ක් ලෙස ගෝවා සඳහා වාර්තා වූ අතර රාබු සඳහා මිල ඉහළයාම කිලෝවකට රු.6.00ක් ලෙස වාර්තා

විය. කෙසේ නමුත්, බෝංචි සහ ලික්ස් මිල පිළිවෙලින් කිලෝවකට රු.99.00කින් සහ රු.16.00කින් පහළගොස් තිබුණි. තවද, කැරට් සහ බීට් මිල කිලෝවකට රු.7.00කින් සහ රු.4.00කින් පහළගොස් තිබුණි.

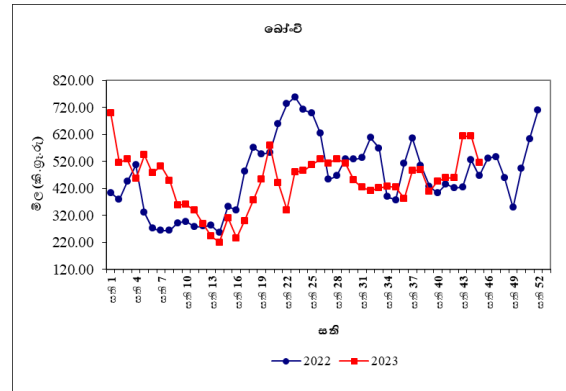

තක්කාලි සහ මාළුමිරිස් මිල පිළිවෙලින් කිලෝවකට රු.23.00කින් සහ රු.11.00කින් ඉහළගොස් තිබුණි.

පහතරට එළවළු පිළිබඳව සැලකීමේදී උපරිම මිල ඉහළයාම කිලෝවකට රු.52.00ක් ලෙස මුරුංගා සඳහා වාර්තා වූ අතර කරවිල සඳහා මිල ඉහළයාම කිලෝවකට රු.8.00ක් ලෙස වාර්තා විය. වට්ටක්කා මිල ඉහළයාම කිලෝවකට රු.6.00ක් විය. වැටකොළ සහ පනෝල මිල ඉහළයාම ආසන්නව කිලෝවකට රු.1.00ක් විය. මේ අතර මෑකරල් සහ වම්බටු මිල පිළිවෙලින් කිලෝවකට රු.48.00කින් සහ රු.24.00කින් පහළගොස් තිබුණි. අළුකෙසෙල් සහ පිපිඤ්ඤා මිල ද පහළගොස් තිබුණු අතර එය පිළිවෙලින් කිලෝවකට රු.11.00ක් සහ රු.3.00ක් විය.

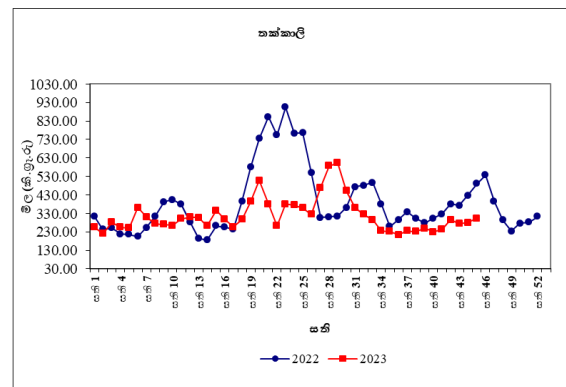

තවද, අමුමිරිස් සහ දෙහි මිල පිළිවෙලින්

කිලෝවකට රු.12.00කින් සහ රු.32.00කින් තවදුරටත් ඉහළගොස් තිබුණි.

පසුගිය වසරේ සමාන කාලපරිච්ඡේදය හා සැසඳීමේදී බොහොමයක් එළවළු වර්ගවල සිල්ලර මිල ඉහළගොස් ඇති අතර උපරිම මිල ඉහළයාම 190%ක් ලෙස දෙහි සඳහා වාර්තා විය.

**පොල්
තොග වෙළඳපොළ**

ලොකු සහ කුඩා පොල් ගෙඩියක මිල පිළිවෙලින් 1%කින් සහ 2%කින් පහළගොස් තිබුණි. මිල පරාසයන් ලොකු පොල් ගෙඩියක් සඳහා රු.95.00-105.00ක් ලෙස ද, කුඩා පොල් ගෙඩියක් සඳහා රු.80.00-85.00ක් ලෙස ද වාර්තා විය.

පසුගිය වසරේ සමාන කාලපරිච්ඡේදය හා සැසඳීමේදී ලොකු සහ කුඩා පොල් ගෙඩියක තොග මිල පිළිවෙලින් 12%කින් හා 7%කින් ඉහළගොස් තිබුණි.

සිල්ලර වෙළඳපොළ

ලොකු සහ කුඩා පොල් ගෙඩියක මිල ආසන්න වශයෙන් ගෙඩියකට රු.1.00කින් පහළගොස් තිබුණු අතර මිල පරාසයන් ලොකු පොල් ගෙඩියක් සඳහා රු.100.00-120.00ක් ලෙස ද කුඩා පොල් ගෙඩියක් සඳහා රු.90.00-100.00ක් ලෙස ද වාර්තා විය.

පසුගිය වර්ෂයේ සමාන කාලපරිච්ඡේදය හා සැසඳීමේදී ලොකු සහ කුඩා පොල් ගෙඩියක සිල්ලර මිල පිළිවෙලින් 7%කින් සහ 6%කින් ඉහළගොස් ඇත.

**පලතුරු
තොග වෙළඳපොළ**

ඉල්ලුම පහළයාමත්, ප්‍රමාණවත් තොග පැවතීමත් හේතුවෙන් පලතුරු වර්ග රැසක මිල ගණන් පහළගොස් පැවතුණි. උපරිම මිල පහළයාම 42%ක් ලෙස වැල්දොඩම් සඳහා වාර්තා වූ අතර ඉල්ලුම පහළයාම සහ ප්‍රමාණවත්

තොග පැවතීම එයට හේතු විය. අස්වනු සමය ආරම්භවීමත් සමග අඹ සඳහා 11%-28% අතර මිල පහළයාමක් සටහන් විය. එමෙන්ම, පැපොල් සඳහා 18%ක මිල පහළයාමක් ද, දිවුල් සඳහා 10%ක මිල පහළයාමක් ද වාර්තා විය. වර්ෂාව හේතුවෙන් ගුණත්වයෙන් අඩු පලතුරු තොග පැවතීම ඒ සඳහා හේතුවිය. ඉල්ලුම පහළයාමත් සමග සියලුම කෙසෙල් වර්ග සඳහා 1%-10% අතර පරාසයක මිල පහළයාමක් සටහන් විය. මෙයට අමතරව, අලිගැටපේර සහ ආනයනික මිදි සඳහා 5%ක මිල පහළයාමක් ද, තැඹිලි සඳහා සුළු වශයෙන් මිල පහළයාමක් ද වාර්තා විය.

තොග සැපයුම පහළයාම හේතුවෙන් පැණි දොඩම් සඳහා 22%ක මිල ඉහළයාමක් සටහන් විය. ගුණාත්මක තොග පැවතීම හේතුවෙන් සියලුම ප්‍රමාණයේ අන්නාසි සඳහා 5%-6%ක් අතර මිල ඉහළයාමක් වාර්තා විය. සීමිත තොග පැවතීම හේතුවෙන් බෙලි සඳහා ද සුළු මිල ඉහළයාමක් වාර්තා විය.

පසුගිය වසරේ සමාන කාලපරිච්ඡේදය හා සැසඳීමේදී පලතුරු වර්ග රැසක තොග මිල ගණන් ඉහළගොස් පැවති අතර උපරිම මිල ඉහළයාම 133%ක් ලෙස බෙලි සඳහා වාර්තා විය.

සිල්ලර වෙළඳපොළ

තොග මිලට සාපේක්ෂව බොහොමයක් පලතුරු සඳහා වූ සිල්ලර මිල ගණන් ද පහළගොස් ඇති අතර උපරිම මිල පහළයාම කිලෝවකට රු.20.00ක් ලෙස ආනයනික මිදි සඳහා වාර්තා වූ අතර ප්‍රමාණවත් තොග පැවතීම මේ සඳහා හේතු විය. එමෙන්ම, වැල්දොඩම් සඳහා වූ මිල පහළයාම ගෙඩියකට රු.17.00ක් විය.

එමෙන්ම, කර්තකොළොම්බන් සහ විලාඩ් යන දෙවර්ගයේම අඹ සඳහා වූ මිල ගෙඩියකට 15.00කින් පහළගොස් තිබුණි. මේ අතර පැපොල් සඳහා වූ සිල්ලර මිල පහළයාම කිලෝවකට රු.14.00ක් වූ අතර ප්‍රමාණවත්

තොග පැවතීම එයට හේතුවිය. කුඩා, මධ්‍යම සහ විශාල ප්‍රමාණයේ අන්තර්ගත සඳහා වූ මිල පහළයාම ගෙඩියකට රු.5.00-8.00 අතර පරාසයක පැවතුණි.

මේ අතර, උපරිම මිල ඉහළයාම ගෙඩියකට රු.30.00ක් ලෙස පැණි දොඩම් සඳහා වාර්තා වූ අතර ප්‍රමාණවත් තොග නොමැති වීම එයට හේතු විය.

පසුගිය වසරේ සමාන කාලපරිච්ඡේදය හා සැසඳීමේදී බොහොමයක් පලතුරු වර්ගයන්ගේ සිල්ලර මිල ගණන් ඉහළගොස් තිබුණු අතර උපරිම මිල ඉහළයාම 71%ක් ලෙස පැණිදොඩම් සඳහා වාර්තා විය.

මාළු
තොග වෙළඳපොළ

ඉල්ලුමට සාපේක්ෂව තොග සැපයුම ඉහළයාම හේතුවෙන් බොහොමයක් මාළු වර්ග වල තොග මිල ගණන් පහළගොස් ඇත. ත්‍රිකුණාමලය, මන්නාරම හා කල්පිටිය යන ප්‍රදේශවලින් පැවති තොග සැපයුම ඉහළයාමත් සමඟ උපරිම මිල පහළයාම 25%ක් ලෙස සාලයා සඳහා වාර්තා විය. එහි මිල පරාසය කිලෝවකට සඳහා රු.140.00-200.00 අතර පැවතුණි. උතුරු ප්‍රදේශවලින් වලින් පැවති තොග සැපයුම ඉහළයාමත් සමඟ පරව් කිලෝවක මිල 15%කින් පහළගොස් ඇති අතර එහි මිල පරාසය කිලෝවකට සඳහා රු.780.00-1,250.00 ක් විය. එසේම, වාලච්චේන, කල්මුණේ සහ මුලතිව් යන ප්‍රදේශ වලින් පැවති තොග සැපයුම ඉහළයාමත් සමඟ මෝරා මිල 9%කින් පහළගොස් ඇති අතර එහි මිල පරාසය කිලෝවකට සඳහා රු.650.00-840.00 අතර පැවතුණි. තවද, හුරුල්ලා, ඉස්සන් හා තෝරා තොග මිල ගණන් පිළිවෙලින් 2%-5% අතර ප්‍රමාණයකින් පහළගොස් ඇත.

කෙසේ නමුත්, ගාල්ල, බේරුවල සහ මිරිස්ස යන ප්‍රදේශ වලින් පැවති සැපයුම පහළයාමත් සමඟ බලයා මිල 21%කින් ද කෙලවල්ලා මිල 18%කින් ද ඉහළගොස් ඇති අතර එහි මිල

පරාසයන් පිළිවෙලින් කිලෝවකට සඳහා රු.650.00-850.00 සහ රු.1,000.00-1,250.00 අතර පැවතුණි. මෙයට අමතරව, තලපත් මිල ද 4%කින් ඉහළගොස් ඇත.

පසුගිය වසරේ සමාන කාලපරිච්ඡේදය හා සැසඳීමේදී බොහොමයක් මාළු වර්ගයන්හි තොග මිල ගණන් පහළගොස් ඇති අතර උපරිම මිල පහළයාම 60%ක් ලෙස සාලයා සඳහා වාර්තා විය.

සිල්ලර වෙළඳපොළ

තොග මිල පහළයාමත් සමඟ සියලුම මාළු වර්ගවල සිල්ලර මිල ගණන් ද තවදුරටත් පහළගොස් තිබුණි. උපරිම මිල පහළයාම කිලෝවකට රු.283.00ක් ලෙස තෝරා සඳහා වාර්තා විය. තලපත් සහ ඉස්සන් සඳහා මිල පිළිවෙලින් කිලෝවකට රු.211.00කින් සහ රු.209.00කින් පහළගොස් ඇත. තවද, බලයා, කෙලවල්ලා සහ සාලයා සඳහා මිල පිළිවෙලින් කිලෝවකට රු.154.00කින්, රු.123.00කින් සහ රු.122.00කින් පහළගොස් ඇත.

පසුගිය වසරේ සමාන කාලපරිච්ඡේදය හා සැසඳීමේදී බොහොමයක් මාළු වර්ගවල සිල්ලර මිල 4%-40% අතර පරාසයක් තුළ පහළගොස් ඇති අතර උපරිම මිල පහළයාම සාලයා සඳහා වාර්තා විය. තවද, පරව් සහ හුරුල්ලා මිල පිළිවෙලින් කිලෝවකට රු.72.00කින් සහ රු.16.00කින් පහළගොස් පැවතුණි.

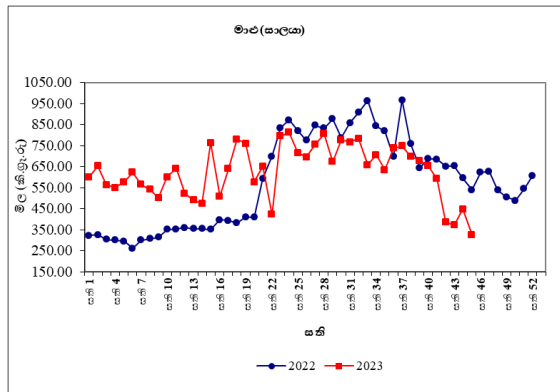

කරවල

තොග වෙළඳපොළ

දේශීය කරවල සැපයුම ඉහළයාම හේතුවෙන් බොහොමයක් දේශීය හා ආනයනික කරවල වර්ගයන්හි තොග මිල ගණන් පහළගොස් ඇත. මන්නාරම, හලාවත සහ පුත්තලම යන ප්‍රදේශ වලින් තොග සැපයුම ඉහළයාමත් සමග උපරිම මිල පහළයාම 7%ක් ලෙස දේශීය සාලයා සඳහා වාර්තා විය. එහි මිල පරාසය කිලෝවක් සඳහා රු.250.00-340.00 අතර පැවතුණි. එසේම, මීගමුව සහ ත්‍රිකුණාමලය යන ප්‍රදේශවලින් පැවති තොග සැපයුම ඉහළයාමත් සමග දේශීය මෝරා මිල 3%කින් පහළගොස් ඇති අතර එහි මිල පරාසය කිලෝවක් සඳහා රු.1,650.00-1,850.00ක් අතර පැවතුණි. මෙයට අමතරව ආනයනික කට්ටාවා, දේශීය භාල්මැස්සන් සහ ආනයනික භාල්මැස්සන්හි මිල 1%කින් පහළගොස් ඇත.

කෙසේ නමුත්, මීගමුව සහ බේරුවල යන ප්‍රදේශ වලින් පැවති තොග සැපයුම පහළයාමත් සමග දේශීය බලයා මිල 4%කින් ඉහළගොස් ඇති අතර එහි මිල පරාසය කිලෝවක් සඳහා රු.850.00-950.00ක් අතර පැවතුණි. මෙයට අමතරව, ආනයනික අංගුළුවා මිල 2%කින් ද, දේශීය මඩුවා මිල 1%කින් ද ඉහළගොස් ඇත.

පසුගිය වසරේ සමාන කාලපරිච්ඡේදය හා සැසඳීමේදී බොහොමයක් කරවල වර්ගයන්හි තොග මිල ගණන් 7%-61% අතර පහළගොස් ඇති අතර උපරිම මිල පහළයාම දේශීය සාලයා සඳහා වාර්තා විය.

සිල්ලර වෙළඳපොළ

තොග මිල පහළයාමත් සමඟ බොහොමයක් කරවල වර්ගවල සිල්ලර මිල ද පහළගොස් ඇත. උපරිම මිල පහළයාම කිලෝවකට රු.313.00ක් ලෙස දේශීය භාල්මැස්සන් සඳහා ද වාර්තා විය. බලයා සහ සාලයා සඳහා මිල පිළිවෙලින් කිලෝවකට රු.161.00කින් සහ රු.98.00කින් පහළගොස් ඇත. තවදුරටත් කට්ටාවා සහ මෝරා මිල ද පිළිවෙලින් කිලෝවකට රු.57.00කින් සහ

රු.16.00කින් පහළගොස් ඇත.

කෙසේ නමුත් ආනයනික භාල්මැස්සන්, සහ අංගුළුවා සඳහා මිල කිලෝවකට රු.99.00කින් සහ රු.39.00කින් ද ඉහළගොස් ඇති අතර ප්‍රමාණවත් තොග සැපයුමක් නොමැති වීම එයට හේතුවිය.

පසුගිය වසරේ සමාන කාලපරිච්ඡේදය හා සැසඳීමේදී බොහොමයක් කරවල වර්ග වල සිල්ලර මිල 10%-24% අතර පරාසයක් තුළ පහළගොස් ඇති අතර උපරිම මිල පහළයාම සාලයා සඳහා වාර්තා විය.

බිත්තර

තොග වෙළඳපොළ

දුඹුරු බිත්තරයක මිල 1%කින් ද, සුදු බිත්තරයක මිල 3%කින් ද පහළගොස් ඇති අතර ඒවායේ මිල පරාසයන් පිළිවෙලින් බිත්තරයකට රු.45.00-47.00 හා රු.42.00-45.00 අතර වාර්තා විය.

පසුගිය වසරේ සමාන කාලපරිච්ඡේදය හා සැසඳීමේදී දුඹුරු බිත්තරයක හා සුදු බිත්තරයක තොග මිල පිළිවෙලින් 8%කින් සහ 12%කින් පහළගොස් ඇත.

සිල්ලර වෙළඳපොළ

සුදු බිත්තරයක් සඳහා මිල රු.1.00කින් පහළගොස් ඇත. ගොවිපල විකුණුම් මිල පහළ දැමීම එයට හේතු වූ අතර වූ අතර මිල පරාසය බිත්තරයකට රු.44.00-48.00 දක්වා විය. දුඹුරු බිත්තර සඳහා මිල පරාසය බිත්තරයකට රු.46.00-50.00ක් වූ අතර පසුගිය සතියට සාපේක්ෂව ශත 25ක මිල පහළයාමක් වාර්තා විය.

පසුගිය වසරේ සමාන කාලපරිච්ඡේදය හා සැසඳීමේදී දුඹුරු බිත්තර හා සුදු බිත්තර යන දෙවර්ගයෙහිම මිල 8%කින් පහළගොස් ඇත.

මස්
සිල්ලර වෙළඳපොළ

උතුරු මස් හැර අනෙකුත් සියලුම මස් වර්ගවල සිල්ලර මිල පහළගොස් ඇති අතර ඉල්ලුම පහළයාමත් ගොවිපල විකුණුම් මිල පහළයාමත් එයට හේතුවිය. හරක් මස් සඳහා මිල කිලෝවකට රු.160.00කින් පහළගොස් ඇත. එළුමස්, සම රහිත කරි කුකුළු මස් සහ සම රහිත බ්‍රොයිලර් කුකුළු මස් සඳහා මිල පිළිවෙලින් කිලෝවකට රු.37.00කින් සහ රු.12.00කින් පහළගොස් ඇත.

පසුගිය වසරේ සමාන කාලපරිච්ඡේදය හා සැසඳීමේදී බොහොමයක් මස් වර්ගවල සිල්ලර මිල 3%-8% අතර පරාසයක් තුළ ඉහළගොස් ඇත.

සටහන

සෑම සිකුරාදාවකම නිකුත් කෙරෙන ආහාර ද්‍රව්‍ය විවරණිකාවෙහි, අත්‍යවශ්‍ය ආහාර ද්‍රව්‍යයන්හි තොග සහ සිල්ලර මිලෙහි වෙනස්වීම්, පරාසයන් සහ සාමාන්‍යයන් ඇතුළු වෙළඳපොළ තොරතුරු ඉදිරිපත් කෙරේ. මේ සඳහා කොළඹ සහ අවට වෙළඳපොළවල් නවයකින් ද, දිවයිනේ වෙනත් ප්‍රධාන වෙළඳපොළවල් කිහිපයකින් ද තොරතුරු රැස් කරනු ලැබේ.

මෙහි දක්වා ඇති මිල වෙනස්කම් ගණනය කර ඇත්තේ පසුගිය සතියට සාපේක්ෂ වශයෙනි. එසේ නොවන අවස්ථාවලදී ඒ බව විශේෂයෙන් සඳහන් කර ඇත.

තොග මිල ගණන් සතියේ අභහරුවාදා සහ සිකුරාදා යන දෙදින තුළ දී ද, සිල්ලර මිල ගණන් සිකුරාදා සඳුදා සහ අභහරුවාදා යන තෙදින තුළ දී ද රැස් කෙරේ.

වගු අංක 01: සලකා බලන තොග වෙළඳපොලවල සහල් මිල ගණන් (කිලෝ 50ක් සඳහා රුපියල්)

සති අංක 45: 03 - 09 නොවැම්බර් 2023

| ප්‍රදේශ | සහල් වර්ග | | | | | | | | | | | | | |
|----------------|-----------|-------|--------|-------|-----------|-------|--------|-------|--------|-------|------------|-------|-------------|-------|
| | සමබා 1 | | සමබා 2 | | කීර් සමබා | | නාඩු 1 | | නාඩු 2 | | රතු කැකුළු | | සුදු කැකුළු | |
| කොළඹ | 11250 | 11500 | 11000 | 11250 | 15000 | 15500 | 10250 | 10500 | 10000 | 10250 | 8750 | 9500 | 9750 | 10250 |
| දිවුලපිටිය | 11300 | 12100 | 11000 | 11250 | 14500 | 15250 | 10500 | 10600 | 9900 | 10250 | 8750 | 9250 | 9500 | 10000 |
| කුරුණෑගල | 11250 | 11450 | 10900 | 10900 | 15000 | 15000 | 10500 | 10500 | 10000 | 10250 | 9000 | 9000 | 9650 | 9750 |
| නිකවැට්ටිය | 11500 | 11500 | 10900 | 11250 | 14500 | 15750 | 10700 | 10750 | 9900 | 10100 | 9000 | 10000 | 9250 | 9500 |
| බදුල්ල | 11250 | 11400 | - | - | - | - | 10500 | 10750 | - | - | 8500 | 9000 | 9250 | 9500 |
| පුත්තලම | 11250 | 11300 | 11000 | 11200 | - | - | 10700 | 10800 | 9850 | 10300 | 9750 | 10250 | 9750 | 10250 |
| දඹුල්ල | 11350 | 11400 | 11200 | 11250 | - | - | 10650 | 10750 | 10000 | 10100 | 9000 | 9500 | 9500 | 9650 |
| අනුරාධපුරය | 11450 | 11500 | - | - | 14750 | 15500 | 10750 | 10900 | 9750 | 10250 | 9250 | 10250 | 9500 | 9750 |
| තඹුන්තේගම | - | - | 11000 | 11250 | - | - | - | - | 10150 | 10300 | 10250 | 10250 | 9900 | 10150 |
| පොළොන්නරුව | 11250 | 11300 | - | - | - | - | 10700 | 10750 | 9700 | 9750 | 10200 | 10250 | 9700 | 9750 |
| කළුතර | - | - | 11000 | 11150 | - | - | - | - | 10150 | 10300 | 9000 | 9250 | 9800 | 9900 |
| අම්පාර | - | - | 10500 | 10500 | - | - | 10500 | 11000 | - | - | 8500 | 8500 | 9250 | 9500 |
| නුවර | 11300 | 11500 | 10500 | 10750 | 15000 | 15150 | 10400 | 10600 | 9800 | 10000 | 8800 | 9250 | 9500 | 10000 |
| මොණරාගල | 11350 | 11450 | 10500 | 10750 | 14500 | 15000 | 10850 | 10950 | - | - | 8750 | 9250 | 9250 | 9500 |
| කෑගල්ල | - | - | - | - | - | - | - | - | - | - | - | - | - | - |
| දෙනිඅත්තකණ්ඩ | 11250 | 12250 | - | - | - | - | 10500 | 10750 | 10000 | 10250 | 9250 | 10000 | 9100 | 10000 |
| හම්බන්තොට | 11250 | 11400 | - | - | - | - | - | - | - | - | 8250 | 8500 | 9250 | 9500 |
| මාතර | 11300 | 11500 | - | - | - | - | 10300 | 10500 | - | - | 8500 | 8700 | 9400 | 9650 |
| ගාල්ල | 11400 | 11500 | - | - | - | - | 10750 | 10900 | - | - | 9000 | 9250 | 10000 | 10250 |
| මීගොඩ | 11000 | 11300 | - | - | - | - | - | - | 10500 | 10500 | 8600 | 8800 | 9500 | 9750 |
| තිස්සමහාරාමය | 11250 | 11750 | - | - | 15500 | 16500 | 10500 | 10750 | 10000 | 10250 | 8250 | 8500 | 8750 | 9500 |
| අඹේලිපිටිය | 11000 | 11250 | - | - | - | - | 10500 | 10600 | 9950 | 10050 | 8250 | 8400 | 9250 | 9350 |
| යාපනය | 11000 | 11250 | - | - | 15250 | 15500 | 10500 | 10700 | 10000 | 10300 | 9250 | 10000 | 9700 | 10000 |
| වවුනියාව | 11000 | 11250 | - | - | 15000 | 15500 | 10000 | 10400 | 9500 | 9750 | 8500 | 8750 | 9900 | 10200 |
| මන්නාරම | 11200 | 12300 | - | - | 15000 | 15250 | 10400 | 10500 | 9750 | 10000 | 8500 | 9000 | 9750 | 10000 |
| කිලිනොච්චිය | 11000 | 11250 | - | - | 15000 | 15500 | 10000 | 10500 | - | - | 8500 | 8750 | 10000 | 10250 |
| මුලතිවු | - | - | - | - | - | - | - | - | - | - | - | - | - | - |
| මඩකලපුව | 11000 | 11350 | - | - | 15500 | 15750 | 10550 | 10750 | 10000 | 10050 | 9000 | 9200 | 10000 | 10250 |
| ත්‍රිකුණාමලය | 11000 | 11250 | - | - | - | - | 10000 | 10100 | 9600 | 9800 | 8500 | 8750 | 9750 | 10000 |
| ගලෙන්බිඳුණුවැව | 11450 | 11500 | - | - | 14750 | 15250 | 10750 | 10750 | 10000 | 10250 | 9000 | 10250 | 9500 | 9750 |
| මාතලේ | 11400 | 11500 | - | - | - | - | 10600 | 10750 | 10000 | 10250 | 9650 | 9750 | 9750 | 9950 |

09

වගු අංක 02: සලකා බලන සිල්ලර වෙළඳපොලවල සහල් මිල ගණන් (කිලෝවකට රුපියල්)

සති අංක 45: 03 - 09 නොවැම්බර් 2023

| ප්‍රදේශ | සහල් වර්ග | | | | | | | | | | | | | |
|-----------------|-----------|--------|---------|--------|------------|--------|--------|--------|--------|--------|------------|--------|-------------|--------|
| | සම්බා 1 | | සම්බා 2 | | කීර් සම්බා | | නාඩු 1 | | නාඩු 2 | | රතු කැකුළු | | සුදු කැකුළු | |
| කොළඹ | 230.00 | 240.00 | 230.00 | 230.00 | - | - | 220.00 | 230.00 | 220.00 | 220.00 | 190.00 | 210.00 | 200.00 | 220.00 |
| ගම්පහ | 240.00 | 240.00 | 230.00 | 230.00 | 310.00 | 310.00 | 220.00 | 220.00 | 220.00 | 220.00 | 200.00 | 210.00 | 210.00 | 220.00 |
| කුරුණෑගල | 230.00 | 240.00 | 220.00 | 220.00 | 310.00 | 310.00 | 220.00 | 220.00 | 210.00 | 210.00 | 200.00 | 210.00 | 200.00 | 210.00 |
| නිකවැරටිය | 230.00 | 240.00 | - | - | 320.00 | 320.00 | 220.00 | 220.00 | 200.00 | 215.00 | 200.00 | 210.00 | 190.00 | 205.00 |
| දඹුල්ල | 230.00 | 235.00 | 225.00 | 227.00 | 300.00 | 320.00 | 215.00 | 216.00 | 200.00 | 208.00 | 190.00 | 200.00 | 195.00 | 200.00 |
| අනුරාධපුරය | 230.00 | 230.00 | - | - | 300.00 | 320.00 | 220.00 | 220.00 | 200.00 | 210.00 | 190.00 | 210.00 | 195.00 | 200.00 |
| තඹිත්තේගම | 240.00 | 240.00 | 229.00 | 230.00 | - | - | 220.00 | 220.00 | 210.00 | 220.00 | - | - | 200.00 | 210.00 |
| පොළොන්නරුව | 228.00 | 230.00 | - | - | - | - | 218.00 | 220.00 | 195.00 | 200.00 | 210.00 | 210.00 | 195.00 | 200.00 |
| කළුතර | - | - | 225.00 | 228.00 | - | - | - | - | 215.00 | 218.00 | 203.00 | 205.00 | 208.00 | 210.00 |
| බදුල්ල | 230.00 | 230.00 | - | - | 300.00 | 300.00 | 215.00 | 220.00 | - | - | 180.00 | 185.00 | 190.00 | 200.00 |
| කැප්පෙට්පොළ | 230.00 | 235.00 | 224.00 | 226.00 | 300.00 | 320.00 | 214.00 | 216.00 | 200.00 | 205.00 | 176.00 | 180.00 | 186.00 | 190.00 |
| මොණරාගල | 230.00 | 230.00 | 220.00 | 220.00 | 300.00 | 310.00 | 220.00 | 220.00 | - | - | 180.00 | 190.00 | 190.00 | 195.00 |
| කෑගල්ල | 230.00 | 235.00 | - | - | - | - | 210.00 | 220.00 | 195.00 | 205.00 | 200.00 | 220.00 | 200.00 | 210.00 |
| අම්පාර | 230.00 | 240.00 | 225.00 | 230.00 | 320.00 | 320.00 | 220.00 | 220.00 | 200.00 | 205.00 | 170.00 | 180.00 | 185.00 | 190.00 |
| දෙහිඅත්තකණ්ඩ | 230.00 | 240.00 | - | - | 300.00 | 300.00 | 220.00 | 220.00 | 189.00 | 210.00 | 190.00 | 210.00 | 185.00 | 210.00 |
| නුවරඑළිය | 230.00 | 235.00 | 225.00 | 228.00 | 300.00 | 320.00 | 214.00 | 217.00 | 202.00 | 206.00 | 175.00 | 180.00 | 185.00 | 190.00 |
| නුවර | 230.00 | 235.00 | 220.00 | 225.00 | 310.00 | 320.00 | 218.00 | 220.00 | 205.00 | 210.00 | 190.00 | 200.00 | 195.00 | 210.00 |
| පුත්තලම | 230.00 | 230.00 | 220.00 | 230.00 | - | - | 215.00 | 220.00 | 195.00 | 210.00 | 195.00 | 210.00 | 200.00 | 210.00 |
| හම්බන්තොට | 230.00 | 230.00 | - | - | - | - | - | - | - | - | 170.00 | 175.00 | 190.00 | 195.00 |
| රත්නපුරය | - | - | - | - | - | - | - | - | - | - | - | - | - | - |
| මාතර | 230.00 | 230.00 | - | - | 300.00 | 320.00 | 220.00 | 220.00 | - | - | 173.00 | 180.00 | 195.00 | 200.00 |
| ගාල්ල | 230.00 | 230.00 | - | - | 300.00 | 325.00 | 220.00 | 220.00 | - | - | 180.00 | 190.00 | 210.00 | 210.00 |
| නිසිසමහරාමය | 230.00 | 240.00 | - | - | 320.00 | 330.00 | - | - | 210.00 | 220.00 | 168.00 | 175.00 | 180.00 | 200.00 |
| මීගොඩ (ආ. ම.) | - | - | 225.00 | 230.00 | 295.00 | 295.00 | 215.00 | 220.00 | - | - | 190.00 | 195.00 | 200.00 | 210.00 |
| ඇඹිලිපිටිය | 230.00 | 240.00 | - | - | - | - | 215.00 | 220.00 | 200.00 | 210.00 | 170.00 | 185.00 | 195.00 | 210.00 |
| යාපනය | 230.00 | 235.00 | - | - | 320.00 | 330.00 | 218.00 | 220.00 | 205.00 | 210.00 | 195.00 | 210.00 | 205.00 | 210.00 |
| වවුනියාව | 230.00 | 235.00 | - | - | 320.00 | 330.00 | 210.00 | 215.00 | 200.00 | 210.00 | 180.00 | 188.00 | 205.00 | 210.00 |
| මන්නාරම | 230.00 | 230.00 | - | - | 320.00 | 330.00 | 215.00 | 220.00 | 205.00 | 210.00 | 190.00 | 200.00 | 205.00 | 210.00 |
| කිළිනොච්චිය | 230.00 | 235.00 | - | - | 320.00 | 330.00 | 220.00 | 225.00 | 195.00 | 205.00 | 180.00 | 190.00 | 210.00 | 220.00 |
| මුලතිව් | - | - | - | - | - | - | - | - | - | - | - | - | - | - |
| මඩකලපුව | 228.00 | 230.00 | 320.00 | 328.00 | - | - | 218.00 | 220.00 | 205.00 | 206.00 | 186.00 | 190.00 | 208.00 | 210.00 |
| ත්‍රිකුණාමලය | 230.00 | 235.00 | - | - | - | - | 210.00 | 210.00 | 200.00 | 205.00 | 180.00 | 185.00 | 205.00 | 210.00 |
| හඟුරත්කොන | 230.00 | 236.00 | 225.00 | 230.00 | - | - | 215.00 | 220.00 | 199.50 | 212.00 | 185.00 | 190.00 | 195.00 | 212.00 |
| වේයන්ගොඩ | 230.00 | 240.00 | 220.00 | 225.00 | 300.00 | 300.00 | 220.00 | 220.00 | 200.00 | 215.00 | 180.00 | 190.00 | 190.00 | 210.00 |
| ගලෙන්බිඳුණුවැව් | 230.00 | 235.00 | - | - | 310.00 | 310.00 | 220.00 | 220.00 | 205.00 | 210.00 | 185.00 | 210.00 | 195.00 | 200.00 |
| බණ්ඩාරවෙල | - | - | 220.00 | 225.00 | 300.00 | 300.00 | - | - | 205.00 | 210.00 | 185.00 | 190.00 | 200.00 | 205.00 |
| මාතලේ | 230.00 | 240.00 | - | - | 300.00 | 310.00 | 215.00 | 218.00 | 205.00 | 210.00 | 195.00 | 200.00 | 200.00 | 205.00 |

වගු අංක 04: සලකා බලන තොග වෙළඳපොලවල අතිරේක ආහාර ද්‍රව්‍ය වල මිල ගණන් (කිලෝ 50කට රුපියල්)

සති අංක 45: 03 - 09 නොවැම්බර් 2023

11

| ප්‍රදේශ | වියළි මිරිස් | | රතු එණු | | ලොකු එණු | අර්තාපල් | | | ධාන්‍ය වර්ග | | |
|----------------|---------------|---------------|---------------|---------------|---------------|---------------|---------------|---------------|---------------|---------------|-------------|
| | ආනයනික | දේශීය | ආනයනික | දේශීය | | ආනයනික | වැලිමඩ | නුවරඑළිය | මුං ඇට | කවීපි | රතු පරිප්පු |
| කොළඹ | 50000 - 52500 | 21500 - 24500 | 18000 - 22500 | 8000 - 12500 | 7500 - 12500 | 10500 - 12000 | 11500 - 13000 | 35000 - 37500 | 47500 - 47500 | 14250 - 15000 | |
| කුරුණෑගල | 51250 - 55000 | 20000 - 21000 | - | 10500 - 12250 | 8750 - 9250 | - | - | 35000 - 39500 | 50000 - 52500 | 14250 - 14750 | |
| නිකවැට්ටිය | 50000 - 51500 | - | 19000 - 19000 | 12500 - 13500 | 8150 - 8600 | - | - | 35000 - 37500 | - | 14250 - 14500 | |
| දෙහිඅත්තකණ්ඩිය | 52500 - 55000 | - | 18000 - 21500 | 8000 - 13000 | 8000 - 9000 | 10000 - 11000 | 15000 - 15000 | 37000 - 37000 | - | 14500 - 15000 | |
| දඹුල්ල (ආ. ම.) | 50000 - 52500 | 20000 - 20000 | 19000 - 20000 | 11000 - 11500 | 8000 - 8500 | 10000 - 10500 | - | 32500 - 35000 | 44000 - 45000 | 14500 - 14750 | |
| අනුරාධපුරය | 55000 - 60000 | - | 18000 - 22000 | 13000 - 14500 | 8250 - 9500 | 11000 - 12000 | - | 42500 - 47500 | 47500 - 52500 | 14500 - 15500 | |
| නඹුත්තේගම | 51000 - 55000 | - | 21500 - 23000 | 8750 - 12000 | 11500 - 12000 | - | - | 35000 - 35500 | - | 14000 - 14500 | |
| පොළොන්නරුව | 58500 - 60000 | - | 21500 - 22500 | 14000 - 14750 | 10000 - 10250 | - | 13000 - 13250 | 37000 - 41000 | 50000 - 50000 | 15250 - 15500 | |
| කළුතර | 51250 - 51500 | - | 21000 - 21500 | 11500 - 11750 | 8750 - 9000 | 10900 - 11000 | 12150 - 12250 | 36000 - 36500 | 47500 - 48000 | 14750 - 14900 | |
| පුත්තලම | 50000 - 52000 | - | 20000 - 22500 | 14000 - 15000 | 9500 - 11000 | - | 14000 - 15500 | 37500 - 45000 | 44000 - 50000 | 15100 - 15750 | |
| නුවර | 52500 - 55000 | 23000 - 24000 | 20000 - 21000 | 7500 - 12500 | 8250 - 8500 | 10000 - 10500 | 11500 - 12000 | 37500 - 40000 | 47500 - 48000 | 14750 - 15000 | |
| මාතර | 55000 - 57000 | - | 23000 - 25500 | 12500 - 13000 | 9500 - 10000 | - | 12400 - 13000 | 39000 - 42000 | 46250 - 47500 | 14500 - 15500 | |
| හම්බන්තොට | 52500 - 57500 | - | 23500 - 25000 | 12500 - 14500 | 9000 - 10000 | - | 11000 - 12000 | 37500 - 45000 | 47500 - 49000 | 14500 - 15500 | |
| කෑගල්ල | 53800 - 54500 | - | 16850 - 17000 | 12500 - 13000 | - | - | 11350 - 11500 | 40000 - 41000 | 45500 - 47000 | 14500 - 15000 | |
| ගාල්ල | 57500 - 60000 | - | - | 11500 - 13000 | 8750 - 10750 | - | 13500 - 14500 | 37500 - 42500 | 42500 - 50000 | 15000 - 15500 | |
| තිස්සමහාරාමය | 50000 - 57500 | - | - | 12000 - 14000 | 9000 - 10000 | - | 11250 - 12500 | 35000 - 42500 | 37500 - 43500 | 15000 - 15500 | |
| මීගොඩ (ආ. ම.) | 51000 - 51500 | 23500 - 24000 | - | 11500 - 12750 | 8250 - 9000 | 10500 - 11000 | 12500 - 13000 | 36500 - 42500 | 51000 - 51500 | 14500 - 15000 | |
| යාපනය | 51000 - 52000 | - | 14000 - 15000 | 14000 - 14250 | 8500 - 8700 | 10000 - 10500 | - | 38900 - 39400 | - | 15000 - 15600 | |
| වවුනියාව | 57000 - 58000 | - | 22500 - 23000 | 14000 - 14750 | 9000 - 9500 | - | - | 39000 - 39500 | 59000 - 59500 | 15000 - 15250 | |
| මන්නාරම | 53000 - 55000 | - | 16000 - 17500 | 9000 - 13500 | 8750 - 9250 | - | - | 40000 - 42500 | - | 15000 - 15250 | |
| කිලිනොච්චිය | 55000 - 57500 | - | 22500 - 23500 | 13500 - 14000 | 8500 - 9000 | - | - | 39000 - 40500 | - | 14500 - 15000 | |
| මුලතිව් | - | - | - | - | - | - | - | - | - | - | |
| මඩකලපුව | 55000 - 56000 | - | 21000 - 22750 | 12500 - 13500 | 9000 - 9500 | 15500 - 17000 | 17000 - 18500 | 39000 - 40000 | 55500 - 56500 | 15000 - 15350 | |
| ත්‍රිකුණාමලය | 52500 - 55000 | - | 16500 - 17500 | 10250 - 10750 | 9500 - 10250 | - | - | 44250 - 45000 | - | 14800 - 15000 | |
| ගලෙන්බිඳුණුවැව | 52500 - 57000 | - | 15000 - 16000 | 13750 - 14500 | 8500 - 9500 | - | - | 37000 - 38000 | 47500 - 49500 | 14500 - 15750 | |
| මාතලේ | 50000 - 52500 | - | 20000 - 21000 | 11500 - 12500 | 8250 - 8500 | 11000 - 11500 | - | 37500 - 38750 | 45000 - 47500 | 14250 - 14500 | |

වගු අංක 05: සලකා බලන සිල්ලර වෙළඳපොලවල අතිරේක ආහාර ද්‍රව්‍ය වල මිල ගණන් (කිලෝවකට රුපියල්)

සති අංක 45: 03 - 09 නොවැම්බර් 2023

| ප්‍රදේශ | වියළි මිරිස් | | රතු එණු | | ලොකු එණු | | අර්තාපල් | | | ධාන්‍ය වර්ග | | | |
|----------------|-------------------|-----------------|-----------------|-----------------|-----------------|-----------------|-----------------|-------------------|-------------------|-----------------|-------|-------------|--|
| | ආනයනික | දේශීය | ආනයනික | දේශීය | ආනයනික | දේශීය | ආනයනික | වැලිමඩ | නුවරඑළිය | මුං ඇට | කව්පි | රතු පරිප්පු | |
| කොළඹ | 1100.00 - 1400.00 | - | 550.00 - 700.00 | 280.00 - 340.00 | 200.00 - 240.00 | 280.00 - 320.00 | 350.00 - 400.00 | 900.00 - 1200.00 | 1000.00 - 1200.00 | 320.00 - 360.00 | | | |
| ගම්පහ | 1180.00 - 1400.00 | 480.00 - 600.00 | - | 320.00 - 340.00 | 240.00 - 260.00 | 320.00 - 320.00 | 360.00 - 400.00 | 980.00 - 1200.00 | 1260.00 - 1300.00 | 330.00 - 340.00 | | | |
| කුරුණෑගල | 1200.00 - 1300.00 | 440.00 - 480.00 | 580.00 - 600.00 | 300.00 - 320.00 | 220.00 - 240.00 | - | 340.00 - 400.00 | 900.00 - 1100.00 | 1100.00 - 1200.00 | 340.00 - 360.00 | | | |
| නිකවැරටිය | 1100.00 - 1300.00 | - | 460.00 - 520.00 | 280.00 - 300.00 | 200.00 - 210.00 | 260.00 - 280.00 | - | 820.00 - 960.00 | 1000.00 - 1100.00 | 330.00 - 360.00 | | | |
| දඹුල්ල | 1100.00 - 1200.00 | 460.00 - 480.00 | 480.00 - 500.00 | 260.00 - 280.00 | 200.00 - 220.00 | 260.00 - 280.00 | - | 800.00 - 900.00 | 950.00 - 1000.00 | 310.00 - 320.00 | | | |
| අනුරාධපුරය | 1200.00 - 1300.00 | - | 400.00 - 480.00 | 280.00 - 320.00 | 180.00 - 220.00 | 260.00 - 280.00 | - | 900.00 - 1000.00 | 1000.00 - 1200.00 | 320.00 - 340.00 | | | |
| නඹුත්තේගම | 1150.00 - 1250.00 | - | 580.00 - 600.00 | 270.00 - 330.00 | 180.00 - 210.00 | 260.00 - 280.00 | - | 800.00 - 850.00 | - | 298.00 - 310.00 | | | |
| පොළොන්නරුව | 1200.00 - 1260.00 | - | 440.00 - 460.00 | 290.00 - 320.00 | 200.00 - 220.00 | 270.00 - 280.00 | - | 800.00 - 880.00 | 1100.00 - 1100.00 | 320.00 - 330.00 | | | |
| කළුතර | 1150.00 - 1200.00 | - | 460.00 - 480.00 | 290.00 - 310.00 | 200.00 - 220.00 | 285.00 - 320.00 | - | 950.00 - 980.00 | 1100.00 - 1200.00 | 310.00 - 315.00 | | | |
| බදුල්ල | 1200.00 - 1250.00 | 600.00 - 600.00 | 480.00 - 500.00 | 280.00 - 300.00 | 190.00 - 200.00 | 260.00 - 320.00 | - | 800.00 - 900.00 | 1000.00 - 1000.00 | 320.00 - 330.00 | | | |
| කැප්පෙට්පොළ | 1160.00 - 1260.00 | - | 480.00 - 500.00 | 290.00 - 320.00 | 220.00 - 230.00 | 320.00 - 340.00 | - | 930.00 - 950.00 | 960.00 - 980.00 | 300.00 - 315.00 | | | |
| මොණරාගල | 1150.00 - 1300.00 | 580.00 - 600.00 | - | 300.00 - 320.00 | 200.00 - 220.00 | 260.00 - 280.00 | - | 800.00 - 850.00 | 900.00 - 1100.00 | 300.00 - 340.00 | | | |
| කැගල්ල | 1100.00 - 1200.00 | - | 400.00 - 420.00 | 320.00 - 340.00 | 200.00 - 220.00 | 270.00 - 290.00 | - | 800.00 - 850.00 | 900.00 - 1080.00 | 300.00 - 310.00 | | | |
| අම්පාර | 1100.00 - 1250.00 | 500.00 - 520.00 | 440.00 - 450.00 | 300.00 - 320.00 | 200.00 - 220.00 | 290.00 - 320.00 | - | 800.00 - 1000.00 | 980.00 - 1100.00 | 300.00 - 310.00 | | | |
| දෙහිඅත්තකණ්ඩ | 1100.00 - 1150.00 | - | 400.00 - 460.00 | 280.00 - 280.00 | 180.00 - 200.00 | 260.00 - 320.00 | - | 750.00 - 800.00 | - | 300.00 - 320.00 | | | |
| නුවරඑළිය | 1200.00 - 1280.00 | - | 460.00 - 500.00 | 280.00 - 300.00 | 220.00 - 240.00 | - | 340.00 - 350.00 | 950.00 - 960.00 | 980.00 - 1000.00 | 300.00 - 315.00 | | | |
| නුවර | 1300.00 - 1350.00 | 540.00 - 560.00 | 520.00 - 540.00 | 320.00 - 340.00 | 240.00 - 260.00 | 300.00 - 320.00 | 340.00 - 360.00 | 1000.00 - 1050.00 | 1100.00 - 1140.00 | 350.00 - 360.00 | | | |
| පුත්තලම | 1100.00 - 1250.00 | - | 600.00 - 680.00 | 320.00 - 380.00 | 220.00 - 260.00 | - | 360.00 - 400.00 | 850.00 - 1100.00 | 1050.00 - 1200.00 | 310.00 - 340.00 | | | |
| රත්නපුරය | - | - | - | - | - | - | - | - | - | - | | | |
| හම්බන්තොට | 1200.00 - 1300.00 | - | 460.00 - 540.00 | 280.00 - 300.00 | 210.00 - 230.00 | 260.00 - 300.00 | - | 800.00 - 900.00 | 1000.00 - 1100.00 | 320.00 - 340.00 | | | |
| මාතර | 1200.00 - 1300.00 | - | 500.00 - 550.00 | 280.00 - 290.00 | 220.00 - 240.00 | 280.00 - 320.00 | - | 800.00 - 900.00 | 1000.00 - 1100.00 | 320.00 - 340.00 | | | |
| ගාල්ල | 1200.00 - 1300.00 | - | 600.00 - 700.00 | 280.00 - 280.00 | 200.00 - 220.00 | 280.00 - 320.00 | - | 800.00 - 900.00 | 1000.00 - 1200.00 | 320.00 - 340.00 | | | |
| නිස්සමහරාමය | 1100.00 - 1200.00 | - | - | 280.00 - 300.00 | 200.00 - 210.00 | 260.00 - 280.00 | - | 750.00 - 900.00 | 800.00 - 900.00 | 310.00 - 320.00 | | | |
| මීගොඩ (DEC) | 1080.00 - 1100.00 | - | - | 280.00 - 320.00 | 190.00 - 200.00 | 280.00 - 320.00 | 360.00 - 360.00 | 850.00 - 900.00 | 1080.00 - 1100.00 | 320.00 - 340.00 | | | |
| ඇඹිලිපිටිය | 1150.00 - 1300.00 | - | 440.00 - 480.00 | 280.00 - 290.00 | 220.00 - 250.00 | 280.00 - 300.00 | - | 800.00 - 950.00 | 1000.00 - 1095.00 | 310.00 - 380.00 | | | |
| යාපනය | 1270.00 - 1350.00 | - | 400.00 - 420.00 | 320.00 - 330.00 | 180.00 - 200.00 | 285.00 - 310.00 | - | 800.00 - 820.00 | - | 320.00 - 320.00 | | | |
| වවුනියාව | 1200.00 - 1300.00 | - | 470.00 - 500.00 | 300.00 - 320.00 | 200.00 - 220.00 | - | - | 850.00 - 900.00 | 1200.00 - 1260.00 | 320.00 - 325.00 | | | |
| මන්නාරම | 1150.00 - 1300.00 | - | 500.00 - 600.00 | 280.00 - 300.00 | 200.00 - 220.00 | - | - | 900.00 - 1000.00 | - | 320.00 - 350.00 | | | |
| කිළිනොච්චිය | 1200.00 - 1240.00 | - | 500.00 - 550.00 | 300.00 - 330.00 | 200.00 - 230.00 | - | - | 840.00 - 860.00 | - | 320.00 - 330.00 | | | |
| මුලතිව් | - | - | - | - | - | - | - | - | - | - | | | |
| මඩකලපුව | 1180.00 - 1200.00 | - | 480.00 - 520.00 | 300.00 - 320.00 | 220.00 - 240.00 | 380.00 - 420.00 | 400.00 - 440.00 | 850.00 - 870.00 | 1160.00 - 1200.00 | 320.00 - 325.00 | | | |
| ත්‍රිකුණාමලය | 1180.00 - 1200.00 | - | 480.00 - 520.00 | 320.00 - 340.00 | 230.00 - 250.00 | - | - | 960.00 - 1000.00 | - | 310.00 - 320.00 | | | |
| හඟුරන්කොන | 1150.00 - 1320.00 | - | 450.00 - 450.00 | 280.00 - 300.00 | 200.00 - 220.00 | 260.00 - 280.00 | - | 800.00 - 998.00 | 1100.00 - 1250.00 | 300.00 - 320.00 | | | |
| වේයන්ගොඩ | 1100.00 - 1200.00 | - | 520.00 - 600.00 | 280.00 - 320.00 | 200.00 - 240.00 | - | 360.00 - 360.00 | 850.00 - 1000.00 | 960.00 - 1000.00 | 300.00 - 340.00 | | | |
| ගලෙන්බිදුණුවැව | 1100.00 - 1160.00 | - | - | 280.00 - 300.00 | 180.00 - 200.00 | - | - | 760.00 - 800.00 | 990.00 - 1050.00 | 310.00 - 320.00 | | | |
| බණ්ඩාරවෙල | 1200.00 - 1300.00 | 580.00 - 600.00 | 480.00 - 500.00 | 280.00 - 300.00 | 180.00 - 200.00 | 250.00 - 260.00 | - | 900.00 - 950.00 | 1000.00 - 1100.00 | 320.00 - 340.00 | | | |
| මාතලේ | 1100.00 - 1200.00 | - | 460.00 - 480.00 | 260.00 - 280.00 | 180.00 - 200.00 | 260.00 - 280.00 | - | 760.00 - 800.00 | 980.00 - 1000.00 | 300.00 - 310.00 | | | |

වගු අංක 06: සලකා බලන නොග වෙළඳපොලවල එළවළු මිල ගණන් (කිලෝවකට රුපියල්)

සති අංක 45: 03 - 09 නොවැම්බර් 2023

| ප්‍රදේශ | බටර් බෝංචි | කොළ බෝංචි | කැරවි | ලීක්ස් | බීච් රූට් | තෝකෝල් |
|---------------------|------------|-----------------|-----------------|-----------------|-----------------|-----------------|
| කොළඹ | - | 300.00 - 400.00 | 180.00 - 200.00 | 80.00 - 120.00 | 100.00 - 160.00 | 180.00 - 200.00 |
| මීගොඩ (අ. ම.) | - | 370.00 - 420.00 | 240.00 - 280.00 | 120.00 - 150.00 | 120.00 - 150.00 | 220.00 - 270.00 |
| දඹුල්ල (අ. ම.) | - | 250.00 - 300.00 | 200.00 - 250.00 | 80.00 - 110.00 | 80.00 - 110.00 | 220.00 - 250.00 |
| කැප්පෙට්පොළ (අ. ම.) | - | 370.00 - 400.00 | 210.00 - 220.00 | 80.00 - 90.00 | 120.00 - 130.00 | 160.00 - 180.00 |
| නොරොච්චෝලේ (අ. ම.) | - | - | - | - | 80.00 - 100.00 | - |
| නුවරඑළිය | - | 380.00 - 400.00 | 230.00 - 240.00 | 90.00 - 100.00 | 140.00 - 150.00 | 180.00 - 200.00 |
| නුවර | - | 250.00 - 280.00 | 230.00 - 250.00 | 90.00 - 110.00 | 110.00 - 120.00 | 140.00 - 160.00 |
| හම්බන්තොට | - | 350.00 - 400.00 | 280.00 - 320.00 | 160.00 - 180.00 | 190.00 - 200.00 | 190.00 - 240.00 |
| තඹුන්තේගම (අ. ම.) | - | 350.00 - 400.00 | 270.00 - 300.00 | 120.00 - 150.00 | 110.00 - 130.00 | 160.00 - 200.00 |
| යාපනය | - | 340.00 - 350.00 | 290.00 - 320.00 | 155.00 - 165.00 | 120.00 - 140.00 | - |
| බණ්ඩාරවෙල | - | 350.00 - 400.00 | 200.00 - 220.00 | 80.00 - 100.00 | 130.00 - 150.00 | 160.00 - 180.00 |
| වේයන්ගොඩ | - | 400.00 - 440.00 | 230.00 - 250.00 | 100.00 - 120.00 | 120.00 - 150.00 | 180.00 - 230.00 |

| ප්‍රදේශ | රාබු | ගෝවා | තක්කාලි | බණ්ඩක්කා | වම්බදු | මාළු මිරිස් |
|---------------------|-----------------|-----------------|-----------------|-----------------|-----------------|-----------------|
| කොළඹ | 120.00 - 150.00 | 160.00 - 200.00 | 180.00 - 280.00 | 160.00 - 230.00 | 250.00 - 350.00 | 450.00 - 600.00 |
| මීගොඩ (අ. ම.) | 110.00 - 140.00 | 220.00 - 250.00 | 200.00 - 240.00 | 190.00 - 210.00 | 280.00 - 380.00 | 500.00 - 580.00 |
| මොණරාගල | 180.00 - 200.00 | 200.00 - 240.00 | 170.00 - 200.00 | 200.00 - 240.00 | 200.00 - 300.00 | 300.00 - 600.00 |
| දඹුල්ල (අ. ම.) | 70.00 - 80.00 | 150.00 - 200.00 | 160.00 - 180.00 | 130.00 - 150.00 | 260.00 - 300.00 | 450.00 - 500.00 |
| කැප්පෙට්පොළ (අ. ම.) | 100.00 - 110.00 | 160.00 - 180.00 | 150.00 - 160.00 | 140.00 - 150.00 | 200.00 - 220.00 | 450.00 - 500.00 |
| නොරොච්චෝලේ (අ. ම.) | 50.00 - 80.00 | 140.00 - 160.00 | 60.00 - 100.00 | 130.00 - 160.00 | 250.00 - 280.00 | 320.00 - 370.00 |
| නුවරඑළිය | 130.00 - 140.00 | 200.00 - 220.00 | 150.00 - 170.00 | 150.00 - 160.00 | 220.00 - 230.00 | 550.00 - 580.00 |
| නුවර | 90.00 - 110.00 | 140.00 - 190.00 | 180.00 - 200.00 | 160.00 - 180.00 | 200.00 - 250.00 | 450.00 - 480.00 |
| හම්බන්තොට | 180.00 - 210.00 | 200.00 - 240.00 | 180.00 - 240.00 | 200.00 - 250.00 | 300.00 - 350.00 | 480.00 - 580.00 |
| තඹුන්තේගම (අ. ම.) | 80.00 - 110.00 | 190.00 - 220.00 | 190.00 - 220.00 | 100.00 - 120.00 | 250.00 - 300.00 | 400.00 - 450.00 |
| නිස්සමහාරාමය | - | 240.00 - 270.00 | 240.00 - 260.00 | 220.00 - 260.00 | 350.00 - 390.00 | 530.00 - 560.00 |
| යාපනය | 110.00 - 120.00 | 230.00 - 245.00 | 210.00 - 230.00 | 190.00 - 205.00 | 240.00 - 260.00 | 490.00 - 510.00 |
| බණ්ඩාරවෙල | 80.00 - 100.00 | 140.00 - 160.00 | 150.00 - 160.00 | - | 180.00 - 220.00 | 500.00 - 550.00 |
| වේයන්ගොඩ | 80.00 - 110.00 | 180.00 - 220.00 | 220.00 - 230.00 | 160.00 - 200.00 | 280.00 - 320.00 | 450.00 - 500.00 |

| ප්‍රදේශ | වට්ටක්කා | පිපිඤ්ඤා | කරවිල | පතෝල | මුරුංගා | වැටකොළ |
|---------------------|-----------------|-----------------|-----------------|-----------------|-----------------|-----------------|
| කොළඹ | 70.00 - 100.00 | 80.00 - 100.00 | 350.00 - 420.00 | 250.00 - 320.00 | 200.00 - 320.00 | 250.00 - 320.00 |
| මීගොඩ (අ. ම.) | 80.00 - 100.00 | 100.00 - 120.00 | 350.00 - 380.00 | 320.00 - 350.00 | - | 300.00 - 350.00 |
| මොණරාගල | 140.00 - 160.00 | 100.00 - 120.00 | 400.00 - 450.00 | 240.00 - 280.00 | - | 260.00 - 300.00 |
| දඹුල්ල (අ. ම.) | 70.00 - 85.00 | 80.00 - 110.00 | 350.00 - 380.00 | 250.00 - 300.00 | 400.00 - 450.00 | 240.00 - 280.00 |
| කැප්පෙට්පොළ (අ. ම.) | 80.00 - 100.00 | 90.00 - 110.00 | 350.00 - 360.00 | 280.00 - 290.00 | 280.00 - 300.00 | 280.00 - 300.00 |
| නොරොච්චෝලේ (අ. ම.) | 60.00 - 80.00 | 50.00 - 80.00 | 320.00 - 400.00 | 150.00 - 200.00 | 240.00 - 280.00 | 170.00 - 200.00 |
| නුවරඑළිය | 90.00 - 100.00 | 100.00 - 110.00 | 370.00 - 380.00 | 290.00 - 300.00 | 300.00 - 320.00 | 300.00 - 320.00 |
| නුවර | 90.00 - 100.00 | 80.00 - 90.00 | 350.00 - 370.00 | 260.00 - 280.00 | - | 300.00 - 330.00 |
| හම්බන්තොට | 80.00 - 100.00 | 80.00 - 120.00 | 380.00 - 460.00 | 280.00 - 340.00 | 200.00 - 250.00 | 300.00 - 350.00 |
| තඹුන්තේගම (අ. ම.) | 50.00 - 80.00 | 60.00 - 75.00 | 360.00 - 400.00 | 230.00 - 260.00 | - | 250.00 - 280.00 |
| නිස්සමහාරාමය | 100.00 - 130.00 | 100.00 - 130.00 | 530.00 - 590.00 | 250.00 - 280.00 | - | 330.00 - 380.00 |
| යාපනය | 40.00 - 50.00 | 100.00 - 110.00 | 320.00 - 340.00 | 190.00 - 210.00 | 390.00 - 430.00 | - |
| බණ්ඩාරවෙල | 80.00 - 100.00 | 80.00 - 100.00 | - | - | - | - |
| වේයන්ගොඩ | 80.00 - 100.00 | 70.00 - 100.00 | 360.00 - 400.00 | 280.00 - 320.00 | 280.00 - 300.00 | 290.00 - 320.00 |

වගු අංක 06 (ඉතිරිය.)

| ප්‍රදේශ | මෑ කරල් | අළු කෙසෙල් | අමු මිරිස් | දෙනි | බතල | මඤ්ඤොක්කා |
|---------------------|-----------------|-----------------|-----------------|-------------------|-----------------|-----------------|
| කොළඹ | 220.00 - 300.00 | 200.00 - 250.00 | 350.00 - 450.00 | 1600.00 - 1700.00 | 80.00 - 100.00 | 80.00 - 100.00 |
| මීගොඩ (අ. ම.) | 270.00 - 330.00 | 180.00 - 240.00 | 400.00 - 480.00 | 1400.00 - 1600.00 | 70.00 - 120.00 | 110.00 - 120.00 |
| මොණරාගල | 300.00 - 350.00 | 100.00 - 120.00 | 550.00 - 650.00 | 1400.00 - 1500.00 | 120.00 - 130.00 | 70.00 - 80.00 |
| දඹුල්ල (අ. ම.) | 250.00 - 300.00 | 240.00 - 250.00 | 350.00 - 450.00 | 1200.00 - 1400.00 | 60.00 - 85.00 | 70.00 - 80.00 |
| කැප්පෙට්පොළ (අ. ම.) | 230.00 - 250.00 | 230.00 - 240.00 | 450.00 - 500.00 | 1400.00 - 1450.00 | 80.00 - 90.00 | 90.00 - 100.00 |
| නොරොච්චෝලේ (අ. ම.) | 150.00 - 200.00 | - | 340.00 - 450.00 | - | 80.00 - 100.00 | 60.00 - 80.00 |
| නුවරඑළිය | 250.00 - 260.00 | 240.00 - 250.00 | 450.00 - 500.00 | 1400.00 - 1500.00 | 90.00 - 100.00 | 100.00 - 120.00 |
| නුවර | 230.00 - 250.00 | 200.00 - 220.00 | 450.00 - 500.00 | 1550.00 - 1600.00 | 90.00 - 100.00 | 80.00 - 90.00 |
| හම්බන්තොට | 300.00 - 350.00 | 140.00 - 180.00 | 480.00 - 540.00 | 1200.00 - 1300.00 | 120.00 - 140.00 | 120.00 - 150.00 |
| තඹුත්තේගම (අ. ම.) | 280.00 - 320.00 | 160.00 - 200.00 | 380.00 - 450.00 | 1000.00 - 1200.00 | 70.00 - 100.00 | 60.00 - 80.00 |
| නිස්සමහරාමය | 340.00 - 380.00 | 180.00 - 220.00 | 600.00 - 650.00 | 1350.00 - 1500.00 | - | - |
| යාපනය | 250.00 - 260.00 | 140.00 - 160.00 | 300.00 - 315.00 | 1350.00 - 1420.00 | 120.00 - 130.00 | 75.00 - 90.00 |
| බණ්ඩාරවෙල | - | - | 450.00 - 500.00 | - | 80.00 - 100.00 | 100.00 - 120.00 |
| වේයන්ගොඩ | 260.00 - 320.00 | 220.00 - 240.00 | 400.00 - 450.00 | 1300.00 - 1500.00 | 70.00 - 85.00 | 100.00 - 120.00 |

| ප්‍රදේශ | කොළ එළවළු | | | පොල් (ගෙඩියකට රු.) | |
|--------------------|---------------|---------------|-----------------|--------------------|---------------|
| | මුකුණුවැන්න | කංකුන් | ගොටුකොළ | ලොකු | කුඩා |
| කොළඹ | 40.00 - 50.00 | 40.00 - 50.00 | 150.00 - 160.00 | 95.00 - 105.00 | 80.00 - 85.00 |
| මීගොඩ (අ. ම.) | 80.00 - 80.00 | 80.00 - 80.00 | 80.00 - 100.00 | 100.00 - 110.00 | 85.00 - 90.00 |
| නොරොච්චෝලේ (අ. ම.) | 50.00 - 60.00 | 50.00 - 60.00 | 120.00 - 130.00 | 90.00 - 100.00 | 80.00 - 85.00 |
| නුවරඑළිය | - | - | - | - | - |
| දඹුල්ල (අ. ම.) | 25.00 - 30.00 | 25.00 - 30.00 | 140.00 - 150.00 | 80.00 - 85.00 | 65.00 - 70.00 |
| නුවර | 35.00 - 40.00 | 40.00 - 45.00 | 140.00 - 150.00 | 85.00 - 90.00 | 65.00 - 70.00 |
| හම්බන්තොට | 45.00 - 50.00 | 45.00 - 50.00 | 60.00 - 70.00 | - | - |
| තඹුත්තේගම (අ. ම.) | 30.00 - 30.00 | 30.00 - 30.00 | - | 78.00 - 85.00 | 70.00 - 75.00 |
| නිස්සමහරාමය | 30.00 - 40.00 | 30.00 - 40.00 | 150.00 - 180.00 | 90.00 - 100.00 | 80.00 - 85.00 |
| යාපනය | 60.00 - 70.00 | 30.00 - 36.00 | 190.00 - 200.00 | 75.00 - 80.00 | 50.00 - 55.00 |
| බණ්ඩාරවෙල | - | - | - | - | - |
| වේයන්ගොඩ | 35.00 - 40.00 | 35.00 - 40.00 | - | 90.00 - 100.00 | - |

කොළඹ, මීගොඩ, නොරොච්චෝලේ සහ නුවර ගොටුකොළ කිලෝවකට රුපියල්

වගු අංක 07: සලකා බලන සිල්ලර වෙළඳපොලවල එළවළු මිල ගණන් (කිලෝවකට රුපියල්)

සති අංක 45: 03 - 09 නොවැම්බර් 2023

| ප්‍රදේශ | උඩරට එළවළු වර්ග | | | | | | | | | |
|----------------|-----------------|-----------------|-----------------|-----------------|-----------------|-----------------|-----------------|-----------------|-----------------|--|
| | බටර් බෝංචි | කොළ බෝංචි | කැරට් | ලීක්ස් | බීට් රූට් | තෝකෝල් | රාබු | ගෝවා | තක්කාලි | |
| කොළඹ | - | 400.00 - 600.00 | 220.00 - 420.00 | 160.00 - 280.00 | 160.00 - 360.00 | 220.00 - 400.00 | 160.00 - 320.00 | 200.00 - 400.00 | 200.00 - 400.00 | |
| ගම්පහ | - | 480.00 - 600.00 | 360.00 - 400.00 | 200.00 - 320.00 | 280.00 - 320.00 | 240.00 - 320.00 | 240.00 - 320.00 | 360.00 - 400.00 | 280.00 - 320.00 | |
| කුරුණෑගල | - | 520.00 - 560.00 | 440.00 - 480.00 | 240.00 - 320.00 | 320.00 - 360.00 | 280.00 - 340.00 | 220.00 - 240.00 | 360.00 - 400.00 | 320.00 - 340.00 | |
| නිකවැරටිය | - | 520.00 - 600.00 | 400.00 - 480.00 | 240.00 - 320.00 | 260.00 - 320.00 | 320.00 - 400.00 | 240.00 - 320.00 | 280.00 - 400.00 | 280.00 - 320.00 | |
| දඹුල්ල | - | 460.00 - 500.00 | 360.00 - 400.00 | 200.00 - 240.00 | 260.00 - 300.00 | 360.00 - 380.00 | 200.00 - 240.00 | 300.00 - 320.00 | 280.00 - 320.00 | |
| අනුරාධපුරය | - | 480.00 - 640.00 | 320.00 - 480.00 | 220.00 - 320.00 | 200.00 - 240.00 | - | 160.00 - 240.00 | 280.00 - 360.00 | 240.00 - 320.00 | |
| නඹුත්තේගම | - | 480.00 - 540.00 | 330.00 - 380.00 | 180.00 - 220.00 | 180.00 - 240.00 | 240.00 - 260.00 | 140.00 - 180.00 | 280.00 - 340.00 | 270.00 - 320.00 | |
| පොළොන්නරුව | - | 600.00 - 630.00 | 360.00 - 400.00 | 260.00 - 280.00 | 240.00 - 260.00 | 340.00 - 360.00 | 180.00 - 200.00 | 360.00 - 380.00 | 280.00 - 320.00 | |
| කළුතර | - | 500.00 - 520.00 | 300.00 - 320.00 | 200.00 - 220.00 | 200.00 - 220.00 | 260.00 - 280.00 | 220.00 - 240.00 | 260.00 - 280.00 | 240.00 - 260.00 | |
| බදුල්ල | - | 440.00 - 480.00 | 320.00 - 360.00 | 200.00 - 240.00 | 280.00 - 320.00 | 280.00 - 320.00 | 200.00 - 220.00 | 240.00 - 280.00 | 240.00 - 320.00 | |
| කැප්පෙට්පොළ | - | 480.00 - 500.00 | 280.00 - 300.00 | 180.00 - 200.00 | 220.00 - 230.00 | 260.00 - 280.00 | 190.00 - 200.00 | 260.00 - 280.00 | 250.00 - 260.00 | |
| මොණරාගල | - | 480.00 - 520.00 | 320.00 - 400.00 | 240.00 - 320.00 | 240.00 - 320.00 | - | 220.00 - 240.00 | 280.00 - 320.00 | 300.00 - 320.00 | |
| කැගල්ල | - | 480.00 - 520.00 | 450.00 - 480.00 | 250.00 - 280.00 | 250.00 - 280.00 | 340.00 - 360.00 | 300.00 - 320.00 | 300.00 - 320.00 | 330.00 - 360.00 | |
| අම්පාර | - | 480.00 - 540.00 | 400.00 - 440.00 | 240.00 - 260.00 | 260.00 - 280.00 | - | 200.00 - 200.00 | 280.00 - 360.00 | 280.00 - 280.00 | |
| දෙහිඅත්තකණ්ඩා | - | 400.00 - 600.00 | 320.00 - 420.00 | 240.00 - 300.00 | 160.00 - 260.00 | 300.00 - 300.00 | 200.00 - 200.00 | 320.00 - 320.00 | 360.00 - 400.00 | |
| නුවරඑළිය | - | 500.00 - 520.00 | 340.00 - 360.00 | 220.00 - 240.00 | 250.00 - 260.00 | 300.00 - 320.00 | 240.00 - 260.00 | 320.00 - 340.00 | 260.00 - 280.00 | |
| නුවර | - | 450.00 - 480.00 | 360.00 - 400.00 | 200.00 - 240.00 | 200.00 - 240.00 | 300.00 - 320.00 | 160.00 - 200.00 | 200.00 - 240.00 | 300.00 - 320.00 | |
| පුත්තලම | - | 640.00 - 680.00 | 360.00 - 440.00 | 280.00 - 320.00 | 260.00 - 300.00 | - | 200.00 - 260.00 | 320.00 - 400.00 | 320.00 - 400.00 | |
| හම්බන්තොට | - | 500.00 - 600.00 | 320.00 - 400.00 | 200.00 - 250.00 | 240.00 - 280.00 | 240.00 - 320.00 | 240.00 - 300.00 | 280.00 - 320.00 | 260.00 - 300.00 | |
| රත්නපුරය | - | - | - | - | - | - | - | - | - | |
| මාතර | - | 550.00 - 600.00 | 320.00 - 400.00 | 200.00 - 240.00 | 200.00 - 240.00 | 240.00 - 280.00 | 220.00 - 260.00 | 280.00 - 320.00 | 280.00 - 300.00 | |
| ගාල්ල | - | 600.00 - 650.00 | 320.00 - 360.00 | 200.00 - 240.00 | 200.00 - 240.00 | 260.00 - 260.00 | 160.00 - 200.00 | 320.00 - 360.00 | 280.00 - 320.00 | |
| තිස්සමහාරාමය | - | 540.00 - 600.00 | 420.00 - 480.00 | 220.00 - 280.00 | 240.00 - 280.00 | 320.00 - 380.00 | 300.00 - 320.00 | 280.00 - 340.00 | 280.00 - 320.00 | |
| මිගොඩ (ආ. ම.) | - | 480.00 - 520.00 | 360.00 - 480.00 | 200.00 - 240.00 | 200.00 - 320.00 | 320.00 - 360.00 | 240.00 - 280.00 | 320.00 - 400.00 | 280.00 - 360.00 | |
| ඇඹිලිපිටිය | - | 420.00 - 500.00 | 350.00 - 400.00 | 240.00 - 280.00 | 240.00 - 280.00 | 220.00 - 240.00 | 160.00 - 200.00 | 280.00 - 320.00 | 320.00 - 400.00 | |
| යාපනය | - | 400.00 - 410.00 | 345.00 - 360.00 | 200.00 - 220.00 | 170.00 - 190.00 | - | 155.00 - 170.00 | 275.00 - 290.00 | 255.00 - 270.00 | |
| වවුනියාව | - | 500.00 - 550.00 | 400.00 - 450.00 | 315.00 - 340.00 | 240.00 - 250.00 | - | 240.00 - 260.00 | 320.00 - 340.00 | 400.00 - 440.00 | |
| මන්නාරම | - | 480.00 - 550.00 | 400.00 - 450.00 | 300.00 - 350.00 | 280.00 - 320.00 | - | 160.00 - 200.00 | 320.00 - 350.00 | 320.00 - 350.00 | |
| කිලිනොච්චිය | - | 540.00 - 560.00 | 380.00 - 420.00 | 300.00 - 340.00 | 230.00 - 250.00 | - | 230.00 - 250.00 | 300.00 - 340.00 | 380.00 - 420.00 | |
| මුලතිව් | - | - | - | - | - | - | - | - | - | |
| මඩකලපුව | - | 480.00 - 520.00 | 380.00 - 420.00 | 350.00 - 360.00 | 300.00 - 330.00 | 360.00 - 400.00 | 240.00 - 250.00 | 320.00 - 360.00 | 380.00 - 400.00 | |
| ත්‍රිකුණාමලය | - | 520.00 - 560.00 | 380.00 - 400.00 | 320.00 - 340.00 | 270.00 - 300.00 | - | 230.00 - 250.00 | 290.00 - 320.00 | 320.00 - 350.00 | |
| හඟුරන්කොන | - | 380.00 - 420.00 | 290.00 - 320.00 | 160.00 - 180.00 | 170.00 - 200.00 | 250.00 - 260.00 | 120.00 - 140.00 | 220.00 - 260.00 | 220.00 - 250.00 | |
| වේයන්ගොඩ | - | 480.00 - 520.00 | 280.00 - 340.00 | 240.00 - 280.00 | 240.00 - 320.00 | 260.00 - 320.00 | 200.00 - 240.00 | 320.00 - 400.00 | 240.00 - 260.00 | |
| ගලෙන්බිඳුණුවැව | - | 520.00 - 600.00 | 360.00 - 400.00 | 240.00 - 320.00 | 180.00 - 240.00 | - | 200.00 - 240.00 | 240.00 - 320.00 | 280.00 - 320.00 | |
| බණ්ඩාරවෙල | - | 460.00 - 480.00 | 300.00 - 320.00 | 180.00 - 200.00 | 240.00 - 260.00 | 260.00 - 280.00 | 180.00 - 200.00 | 240.00 - 260.00 | 260.00 - 280.00 | |
| මාතලේ | - | 480.00 - 500.00 | 320.00 - 400.00 | 240.00 - 280.00 | 240.00 - 320.00 | 280.00 - 320.00 | 200.00 - 240.00 | 320.00 - 360.00 | 320.00 - 360.00 | |

15

වගු අංක 07 (ඉතිරිය)

| ප්‍රදේශ | පහතරට එළවළු වර්ග | | | | | | | | | | | | | | | | | | | |
|----------------|------------------|--------|--------|--------|-------------|--------|----------|--------|----------|--------|--------|--------|--------|--------|---------|--------|--------|--------|---------|--------|
| | බණ්ඩක්කා | | වම්බු | | මාළු මිරිස් | | වට්ටක්කා | | පිපිඤ්ඤා | | කරවිල | | පතෝල | | මුරුංගා | | වැටකොළ | | මෑ කරල් | |
| කොළඹ | 200.00 | 420.00 | 320.00 | 560.00 | 550.00 | 820.00 | 100.00 | 240.00 | 110.00 | 260.00 | 450.00 | 680.00 | 340.00 | 520.00 | 300.00 | 680.00 | 300.00 | 600.00 | 300.00 | 500.00 |
| ගම්පහ | 240.00 | 400.00 | 400.00 | 520.00 | 600.00 | 800.00 | 120.00 | 160.00 | 160.00 | 240.00 | 460.00 | 480.00 | 360.00 | 400.00 | 480.00 | 520.00 | 320.00 | 400.00 | 360.00 | 480.00 |
| කුරුණෑගල | 260.00 | 320.00 | 400.00 | 480.00 | 700.00 | 800.00 | 120.00 | 160.00 | 160.00 | 240.00 | 460.00 | 500.00 | 340.00 | 400.00 | 460.00 | 500.00 | 320.00 | 400.00 | 380.00 | 460.00 |
| තිකවැට්ටිය | 240.00 | 320.00 | 360.00 | 480.00 | 600.00 | 720.00 | 120.00 | 160.00 | 160.00 | 200.00 | 440.00 | 560.00 | 360.00 | 400.00 | 440.00 | 440.00 | 400.00 | 400.00 | 320.00 | 400.00 |
| දඹුල්ල | 260.00 | 280.00 | 440.00 | 480.00 | 650.00 | 700.00 | 120.00 | 140.00 | 160.00 | 200.00 | 480.00 | 560.00 | 360.00 | 380.00 | 500.00 | 600.00 | 400.00 | 460.00 | 360.00 | 400.00 |
| අනුරාධපුරය | 220.00 | 240.00 | 320.00 | 440.00 | 600.00 | 680.00 | 140.00 | 180.00 | 140.00 | 180.00 | 460.00 | 600.00 | 320.00 | 440.00 | 320.00 | 400.00 | 360.00 | 480.00 | 360.00 | 480.00 |
| තඹුන්තේගම | 200.00 | 240.00 | 330.00 | 400.00 | 500.00 | 560.00 | 100.00 | 160.00 | 120.00 | 160.00 | 460.00 | 520.00 | 330.00 | 350.00 | - | - | 340.00 | 380.00 | 380.00 | 420.00 |
| පොළොන්නරුව | 240.00 | 260.00 | 380.00 | 400.00 | 680.00 | 700.00 | 140.00 | 160.00 | 180.00 | 200.00 | 450.00 | 480.00 | 360.00 | 380.00 | 400.00 | 400.00 | 440.00 | 460.00 | 380.00 | 400.00 |
| කළුතර | 280.00 | 300.00 | 400.00 | 420.00 | 680.00 | 720.00 | 140.00 | 160.00 | 160.00 | 180.00 | 580.00 | 600.00 | 380.00 | 400.00 | - | - | 380.00 | 400.00 | 360.00 | 380.00 |
| බදුල්ල | 240.00 | 280.00 | 320.00 | 360.00 | 680.00 | 800.00 | 160.00 | 200.00 | 200.00 | 240.00 | 480.00 | 560.00 | 400.00 | 440.00 | - | - | 400.00 | 440.00 | 360.00 | 400.00 |
| කැප්පෙට්පොළ | 240.00 | 250.00 | 300.00 | 320.00 | 640.00 | 660.00 | 160.00 | 170.00 | 180.00 | 200.00 | 440.00 | 460.00 | 300.00 | 320.00 | 380.00 | 400.00 | 380.00 | 400.00 | 340.00 | 350.00 |
| මොණරාගල | 240.00 | 320.00 | 320.00 | 400.00 | 600.00 | 800.00 | 160.00 | 240.00 | 200.00 | 240.00 | 480.00 | 520.00 | 320.00 | 400.00 | - | - | 340.00 | 440.00 | 400.00 | 480.00 |
| කැගල්ල | 250.00 | 280.00 | 460.00 | 480.00 | 660.00 | 700.00 | 100.00 | 140.00 | 180.00 | 200.00 | 480.00 | 520.00 | 380.00 | 400.00 | 460.00 | 480.00 | 460.00 | 480.00 | 360.00 | 400.00 |
| අම්පාර | 280.00 | 360.00 | 360.00 | 400.00 | 600.00 | 750.00 | 140.00 | 140.00 | 180.00 | 220.00 | 600.00 | 600.00 | 400.00 | 400.00 | - | - | 360.00 | 440.00 | 320.00 | 360.00 |
| දෙහිඅත්තකණේ | 320.00 | 340.00 | 320.00 | 400.00 | 600.00 | 640.00 | 100.00 | 100.00 | 160.00 | 200.00 | 460.00 | 480.00 | 300.00 | 320.00 | - | - | 360.00 | 420.00 | 400.00 | 400.00 |
| නුවරඑළිය | 250.00 | 260.00 | 360.00 | 380.00 | 700.00 | 720.00 | 160.00 | 180.00 | 220.00 | 240.00 | 480.00 | 500.00 | 400.00 | 420.00 | 380.00 | 400.00 | 400.00 | 420.00 | 360.00 | 380.00 |
| නුවර | 300.00 | 320.00 | 360.00 | 400.00 | 700.00 | 750.00 | 120.00 | 140.00 | 140.00 | 160.00 | 480.00 | 520.00 | 400.00 | 450.00 | - | - | 400.00 | 450.00 | 360.00 | 400.00 |
| පුත්තලම | 240.00 | 280.00 | 440.00 | 480.00 | 700.00 | 800.00 | 150.00 | 220.00 | 160.00 | 220.00 | 520.00 | 600.00 | 400.00 | 480.00 | 320.00 | 400.00 | 400.00 | 480.00 | 400.00 | 480.00 |
| රත්නපුරය | - | - | - | - | - | - | - | - | - | - | - | - | - | - | - | - | - | - | - | - |
| හම්බන්තොට | 280.00 | 320.00 | 400.00 | 480.00 | 600.00 | 700.00 | 120.00 | 160.00 | 130.00 | 160.00 | 580.00 | 700.00 | 380.00 | 480.00 | 240.00 | 280.00 | 400.00 | 480.00 | 380.00 | 400.00 |
| මාතර | 300.00 | 340.00 | 400.00 | 480.00 | 600.00 | 700.00 | 120.00 | 160.00 | 140.00 | 160.00 | 600.00 | 700.00 | 400.00 | 480.00 | - | - | 400.00 | 480.00 | 380.00 | 400.00 |
| ගාල්ල | 260.00 | 300.00 | 380.00 | 400.00 | 700.00 | 800.00 | 120.00 | 160.00 | 140.00 | 180.00 | 460.00 | 500.00 | 380.00 | 400.00 | - | - | 560.00 | 600.00 | 380.00 | 400.00 |
| තිස්සමහාරාමය | 240.00 | 280.00 | 380.00 | 420.00 | 560.00 | 720.00 | 120.00 | 160.00 | 120.00 | 160.00 | 560.00 | 620.00 | 280.00 | 320.00 | - | - | 360.00 | 420.00 | 360.00 | 400.00 |
| මීගොඩ (අ. ම.) | 280.00 | 320.00 | 400.00 | 480.00 | 680.00 | 800.00 | 160.00 | 200.00 | 160.00 | 240.00 | 480.00 | 600.00 | 400.00 | 480.00 | - | - | 400.00 | 400.00 | 400.00 | 480.00 |
| ඇඹිලිපිටිය | 280.00 | 320.00 | 400.00 | 480.00 | 600.00 | 720.00 | 140.00 | 240.00 | 140.00 | 200.00 | 480.00 | 600.00 | 400.00 | 480.00 | - | - | 420.00 | 480.00 | 400.00 | 480.00 |
| යාපනය | 230.00 | 250.00 | 290.00 | 310.00 | 540.00 | 560.00 | 60.00 | 70.00 | 150.00 | 160.00 | 400.00 | 420.00 | 245.00 | 260.00 | 450.00 | 520.00 | - | - | 300.00 | 310.00 |
| වවුනියාව | 300.00 | 350.00 | 400.00 | 420.00 | 600.00 | 650.00 | 100.00 | 140.00 | - | - | 500.00 | 560.00 | 200.00 | 240.00 | 400.00 | 460.00 | - | - | 450.00 | 480.00 |
| මන්නාරම | 320.00 | 350.00 | 400.00 | 480.00 | 600.00 | 650.00 | 150.00 | 160.00 | 240.00 | 260.00 | 550.00 | 600.00 | 400.00 | 450.00 | 280.00 | 320.00 | - | - | 400.00 | 450.00 |
| කිළිනොච්චිය | 240.00 | 260.00 | 380.00 | 420.00 | 580.00 | 620.00 | 100.00 | 120.00 | 200.00 | 220.00 | 480.00 | 520.00 | 230.00 | 250.00 | 380.00 | 420.00 | - | - | 460.00 | 500.00 |
| මුලතිව් | - | - | - | - | - | - | - | - | - | - | - | - | - | - | - | - | - | - | - | - |
| මඩකලපුව | 320.00 | 340.00 | 380.00 | 420.00 | 600.00 | 640.00 | 100.00 | 130.00 | 250.00 | 260.00 | 520.00 | 560.00 | 300.00 | 320.00 | 400.00 | 420.00 | 400.00 | 440.00 | 360.00 | 400.00 |
| ත්‍රිකුණාමලය | 320.00 | 350.00 | 370.00 | 400.00 | 580.00 | 620.00 | 140.00 | 160.00 | - | - | 550.00 | 600.00 | 280.00 | 320.00 | 380.00 | 400.00 | - | - | 320.00 | 360.00 |
| හඟුරන්කොන | 200.00 | 220.00 | 340.00 | 360.00 | 600.00 | 700.00 | 90.00 | 120.00 | 150.00 | 160.00 | 450.00 | 480.00 | 320.00 | 360.00 | 440.00 | 450.00 | 380.00 | 420.00 | 320.00 | 350.00 |
| වේයන්ගොඩ | 260.00 | 320.00 | 400.00 | 480.00 | 560.00 | 600.00 | 160.00 | 160.00 | 140.00 | 160.00 | 540.00 | 600.00 | 360.00 | 400.00 | 480.00 | 480.00 | 360.00 | 400.00 | 400.00 | 480.00 |
| ගලෙන්බිඳුණුවැව | 200.00 | 240.00 | 320.00 | 400.00 | 600.00 | 720.00 | 140.00 | 160.00 | 140.00 | 160.00 | 600.00 | 680.00 | 240.00 | 320.00 | - | - | 320.00 | 360.00 | 320.00 | 360.00 |
| බණ්ඩාරවෙල | 240.00 | 260.00 | 280.00 | 320.00 | 600.00 | 700.00 | 180.00 | 200.00 | 180.00 | 200.00 | 480.00 | 500.00 | 360.00 | 380.00 | - | - | 380.00 | 400.00 | 360.00 | 380.00 |
| මාතලේ | 240.00 | 320.00 | 360.00 | 400.00 | 700.00 | 800.00 | 160.00 | 180.00 | 200.00 | 240.00 | 460.00 | 480.00 | 400.00 | 460.00 | 380.00 | 400.00 | 400.00 | 480.00 | 320.00 | 400.00 |

16

වගු අංක 07 (ඉතිරිය.)

17

| ප්‍රදේශ | පහතරට එළවළු වර්ග | | | | | කොළ එළවළු වර්ග (මිටියකට රු.) | | | | | පොල් (ගෙඩියකට රු.) | |
|----------------|------------------|-----------------|-------------------|-----------------|-----------------|------------------------------|---------------|-----------------|-----------------|----------------|--------------------|--|
| | අළු කෙසෙල් | අමු මිරිස් | දෙනි | බතල | මඤ්ඤොක්කා | මුකුණුවැන්න | කංකුන් | ගොටුකොළ | ලොකු | කුඩා | | |
| කොළඹ | 260.00 - 420.00 | 400.00 - 820.00 | 1700.00 - 2400.00 | 140.00 - 260.00 | 140.00 - 240.00 | 50.00 - 90.00 | 50.00 - 90.00 | 100.00 - 100.00 | 100.00 - 120.00 | 90.00 - 100.00 | | |
| ගම්පහ | 280.00 - 400.00 | 700.00 - 800.00 | 2000.00 - 2000.00 | 190.00 - 200.00 | 160.00 - 200.00 | 60.00 - 70.00 | 60.00 - 70.00 | 30.00 - 30.00 | 100.00 - 110.00 | 60.00 - 60.00 | | |
| කුරුණෑගල | 280.00 - 320.00 | 600.00 - 800.00 | 1600.00 - 2000.00 | 180.00 - 240.00 | 160.00 - 200.00 | 40.00 - 50.00 | 40.00 - 50.00 | 30.00 - 40.00 | 100.00 - 120.00 | 70.00 - 80.00 | | |
| නිකවැටිය | - | 600.00 - 600.00 | 1800.00 - 2000.00 | 160.00 - 240.00 | 120.00 - 140.00 | 40.00 - 50.00 | 40.00 - 50.00 | 60.00 - 60.00 | 75.00 - 85.00 | 60.00 - 70.00 | | |
| දඹුල්ල | 340.00 - 360.00 | 700.00 - 800.00 | 1700.00 - 1800.00 | 200.00 - 220.00 | 160.00 - 200.00 | 50.00 - 60.00 | 50.00 - 60.00 | 45.00 - 50.00 | 100.00 - 110.00 | 70.00 - 75.00 | | |
| අනුරාධපුරය | 280.00 - 360.00 | 600.00 - 700.00 | 1800.00 - 2000.00 | 140.00 - 240.00 | 160.00 - 240.00 | 50.00 - 60.00 | 50.00 - 60.00 | 50.00 - 60.00 | 80.00 - 100.00 | 55.00 - 70.00 | | |
| නඹුන්තේගම | 240.00 - 260.00 | 450.00 - 550.00 | 1400.00 - 1600.00 | 160.00 - 200.00 | 100.00 - 140.00 | 40.00 - 50.00 | 40.00 - 50.00 | - | 80.00 - 90.00 | 65.00 - 75.00 | | |
| පොළොන්නරුව | 270.00 - 280.00 | 680.00 - 700.00 | 1800.00 - 1950.00 | 180.00 - 200.00 | 160.00 - 180.00 | 50.00 - 50.00 | 50.00 - 50.00 | 50.00 - 50.00 | - | 60.00 - 65.00 | | |
| කළුතර | 280.00 - 300.00 | 500.00 - 540.00 | 1700.00 - 1800.00 | 180.00 - 200.00 | 200.00 - 220.00 | 50.00 - 60.00 | 50.00 - 60.00 | 70.00 - 80.00 | 110.00 - 120.00 | 90.00 - 100.00 | | |
| බදුල්ල | 280.00 - 320.00 | 700.00 - 800.00 | 1600.00 - 1800.00 | 200.00 - 220.00 | 200.00 - 240.00 | 60.00 - 70.00 | 60.00 - 70.00 | 70.00 - 80.00 | 90.00 - 100.00 | 75.00 - 85.00 | | |
| කැප්පෙට්පොළ | 320.00 - 350.00 | 600.00 - 650.00 | 1900.00 - 2000.00 | 140.00 - 150.00 | 160.00 - 180.00 | 50.00 - 60.00 | 55.00 - 60.00 | 45.00 - 50.00 | 106.00 - 110.00 | 88.00 - 92.00 | | |
| මොණරාගල | 180.00 - 200.00 | 600.00 - 800.00 | 1500.00 - 1700.00 | 160.00 - 200.00 | 80.00 - 100.00 | 50.00 - 60.00 | 50.00 - 60.00 | 50.00 - 60.00 | 80.00 - 100.00 | 55.00 - 65.00 | | |
| කෑගල්ල | 240.00 - 260.00 | 680.00 - 700.00 | 1750.00 - 1800.00 | 160.00 - 200.00 | 160.00 - 180.00 | 70.00 - 80.00 | 70.00 - 80.00 | 40.00 - 50.00 | 110.00 - 120.00 | 90.00 - 100.00 | | |
| අම්පාර | 200.00 - 240.00 | 600.00 - 800.00 | - | 180.00 - 200.00 | 120.00 - 120.00 | 50.00 - 60.00 | 50.00 - 60.00 | 50.00 - 60.00 | 85.00 - 85.00 | 80.00 - 80.00 | | |
| දෙනිඅත්තකණ්ඩි | 240.00 - 320.00 | 800.00 - 850.00 | 2000.00 - 2600.00 | 160.00 - 200.00 | 120.00 - 150.00 | 50.00 - 60.00 | 50.00 - 60.00 | 50.00 - 60.00 | 70.00 - 80.00 | 55.00 - 65.00 | | |
| නුවරඑළිය | 350.00 - 360.00 | 600.00 - 650.00 | 2000.00 - 2200.00 | 150.00 - 160.00 | 170.00 - 180.00 | 50.00 - 60.00 | 55.00 - 60.00 | 45.00 - 50.00 | 100.00 - 110.00 | 86.00 - 90.00 | | |
| නුවර | 340.00 - 360.00 | 750.00 - 800.00 | 1900.00 - 2000.00 | 160.00 - 180.00 | 160.00 - 180.00 | 40.00 - 50.00 | 50.00 - 60.00 | 35.00 - 40.00 | 90.00 - 100.00 | 70.00 - 75.00 | | |
| පුත්තලම | 240.00 - 280.00 | 600.00 - 700.00 | 1500.00 - 1800.00 | 180.00 - 220.00 | 160.00 - 200.00 | 60.00 - 70.00 | 60.00 - 70.00 | 40.00 - 40.00 | 90.00 - 105.00 | 80.00 - 90.00 | | |
| රත්නපුරය | - | - | - | - | - | - | - | - | - | - | | |
| හම්බන්තොට | 200.00 - 240.00 | 640.00 - 750.00 | 1500.00 - 1600.00 | 160.00 - 200.00 | 150.00 - 200.00 | 55.00 - 60.00 | 50.00 - 60.00 | 70.00 - 80.00 | 90.00 - 110.00 | 70.00 - 80.00 | | |
| මාතර | 250.00 - 300.00 | 700.00 - 800.00 | 1750.00 - 2000.00 | 160.00 - 200.00 | 150.00 - 200.00 | 60.00 - 60.00 | 60.00 - 60.00 | 85.00 - 100.00 | 100.00 - 120.00 | 75.00 - 85.00 | | |
| ගාල්ල | 240.00 - 260.00 | 600.00 - 700.00 | 1800.00 - 2000.00 | 140.00 - 180.00 | 180.00 - 200.00 | 50.00 - 60.00 | 50.00 - 70.00 | 60.00 - 70.00 | 100.00 - 120.00 | 85.00 - 95.00 | | |
| නිස්සමහරාමය | 200.00 - 250.00 | 640.00 - 700.00 | 1500.00 - 1700.00 | 200.00 - 240.00 | 200.00 - 220.00 | 40.00 - 50.00 | 40.00 - 50.00 | 60.00 - 80.00 | 100.00 - 120.00 | 90.00 - 110.00 | | |
| මීගොඩ (අ. ම.) | 320.00 - 360.00 | 560.00 - 600.00 | 1800.00 - 2000.00 | 200.00 - 200.00 | 160.00 - 160.00 | 80.00 - 100.00 | 80.00 - 80.00 | 100.00 - 100.00 | 110.00 - 120.00 | 90.00 - 95.00 | | |
| ඇඹිලිපිටිය | 240.00 - 280.00 | 650.00 - 800.00 | 1550.00 - 1600.00 | 160.00 - 200.00 | 120.00 - 150.00 | 50.00 - 70.00 | 50.00 - 70.00 | 80.00 - 100.00 | 80.00 - 100.00 | 50.00 - 70.00 | | |
| යාපනය | 180.00 - 210.00 | 345.00 - 360.00 | 1450.00 - 1550.00 | 170.00 - 190.00 | 110.00 - 130.00 | 70.00 - 80.00 | 40.00 - 45.00 | 40.00 - 45.00 | 85.00 - 90.00 | 60.00 - 70.00 | | |
| වවුනියාව | 300.00 - 350.00 | 400.00 - 450.00 | 2000.00 - 2150.00 | 200.00 - 240.00 | 150.00 - 180.00 | 60.00 - 65.00 | 60.00 - 70.00 | 60.00 - 65.00 | 70.00 - 80.00 | 50.00 - 65.00 | | |
| මන්නාරම | 250.00 - 300.00 | 600.00 - 700.00 | 1600.00 - 1800.00 | 140.00 - 160.00 | 200.00 - 220.00 | 50.00 - 60.00 | 50.00 - 60.00 | 35.00 - 50.00 | 80.00 - 90.00 | 60.00 - 70.00 | | |
| කිලිනොච්චිය | 300.00 - 330.00 | 380.00 - 420.00 | 1900.00 - 1950.00 | 200.00 - 230.00 | 150.00 - 170.00 | 50.00 - 60.00 | 40.00 - 50.00 | 40.00 - 50.00 | 80.00 - 90.00 | 50.00 - 60.00 | | |
| මුලතිව් | - | - | - | - | - | - | - | - | - | - | | |
| මඩකලපුව | 350.00 - 360.00 | 580.00 - 620.00 | 1800.00 - 1900.00 | 180.00 - 200.00 | 150.00 - 160.00 | 70.00 - 80.00 | 50.00 - 60.00 | 40.00 - 50.00 | 85.00 - 90.00 | 50.00 - 60.00 | | |
| ත්‍රිකුණාමලය | 320.00 350.00 | 550.00 580.00 | 1960.00 2000.00 | 230.00 250.00 | 250.00 260.00 | 60.00 65.00 | 65.00 70.00 | 50.00 55.00 | 90.00 95.00 | 65.00 70.00 | | |
| හඳුරන්කොන | 280.00 - 300.00 | 600.00 - 700.00 | 1600.00 - 1800.00 | 140.00 - 150.00 | 120.00 - 150.00 | 40.00 - 60.00 | 40.00 - 50.00 | 35.00 - 45.00 | 90.00 - 105.00 | 70.00 - 88.00 | | |
| වේයන්ගොඩ | 280.00 - 320.00 | 600.00 - 700.00 | 2000.00 - 2400.00 | 160.00 - 200.00 | 140.00 - 160.00 | 60.00 - 70.00 | 60.00 - 70.00 | 30.00 - 30.00 | 110.00 - 120.00 | 80.00 - 100.00 | | |
| ගලෙන්බිඳුණුවාව | 240.00 - 280.00 | 600.00 - 700.00 | - | 140.00 - 160.00 | 100.00 - 140.00 | 50.00 - 60.00 | 50.00 - 60.00 | 50.00 - 60.00 | 70.00 - 80.00 | 60.00 - 65.00 | | |
| බණ්ඩාරවෙල | 280.00 - 300.00 | 700.00 - 800.00 | 1600.00 - 1700.00 | 180.00 - 200.00 | 200.00 - 220.00 | 50.00 - 60.00 | 50.00 - 60.00 | 50.00 - 60.00 | 90.00 - 100.00 | 75.00 - 80.00 | | |
| මාතලේ | 320.00 - 360.00 | 600.00 - 800.00 | 1900.00 - 2000.00 | 160.00 - 200.00 | 180.00 - 200.00 | 40.00 - 50.00 | 40.00 - 50.00 | 40.00 - 50.00 | 90.00 - 100.00 | 80.00 - 85.00 | | |

වග අංක 08: සඳකා බඳන සිල්ලර වෙළඳපොලවල පලතුරු මිල ගණන් (ගෙඩියකට රුපියල්)

සති අංක 45: 03 - 09 නොවැම්බර් 2023

18

| ප්‍රදේශ | කෙසෙල් වර්ග | | | | | | | | අන්නාසි | | | | | | අඹ වර්ග | | | | | |
|--------------|-----------------|--------|----------------------|--------|----------------|--------|-------|-------|---------|-------|--------|--------|--------|--------|---------|--------|--------|---------------|--------|--------|
| | ඇඹුල් (කි. රු.) | | කෝලිකුට්ටු (කි. රු.) | | සීනි (කි. රු.) | | ආනමාළ | | ඇඹුණුන් | | ලොකු | | මධ්‍යම | | කුඩා | | බෙට්ටි | කර්තකොලොම්බන් | | |
| කොළඹ | 160.00 | 260.00 | 500.00 | 650.00 | 150.00 | 250.00 | 31.00 | 43.00 | 41.00 | 58.00 | 550.00 | 700.00 | 450.00 | 580.00 | 350.00 | 500.00 | - | 116.00 | 200.00 | |
| ගම්පහ | 200.00 | 220.00 | 450.00 | 500.00 | 180.00 | 200.00 | 30.00 | 30.00 | 38.00 | 40.00 | 500.00 | 550.00 | 430.00 | 450.00 | 300.00 | 350.00 | - | 120.00 | 130.00 | |
| කුරුණෑගල | 160.00 | 250.00 | 600.00 | 650.00 | 150.00 | 200.00 | 20.00 | 30.00 | 40.00 | 45.00 | 650.00 | 700.00 | 500.00 | 550.00 | 300.00 | 300.00 | 60.00 | 70.00 | 100.00 | 140.00 |
| නිකවැරටිය | 200.00 | 240.00 | 480.00 | 550.00 | 200.00 | 220.00 | - | - | 43.00 | 50.00 | 800.00 | 900.00 | 650.00 | 750.00 | 500.00 | 600.00 | - | 100.00 | 120.00 | |
| දඹුල්ල | 160.00 | 200.00 | 480.00 | 540.00 | 160.00 | 180.00 | - | - | 42.00 | 45.00 | 650.00 | 700.00 | 550.00 | 600.00 | 350.00 | 380.00 | 35.00 | 40.00 | 80.00 | 100.00 |
| අනුරාධපුරය | 220.00 | 260.00 | 500.00 | 650.00 | 180.00 | 220.00 | 24.00 | 30.00 | 35.00 | 50.00 | 800.00 | 900.00 | 600.00 | 720.00 | 480.00 | 540.00 | - | 100.00 | 130.00 | |
| නඹුත්තේගම | 220.00 | 240.00 | 450.00 | 500.00 | 180.00 | 220.00 | 30.00 | 35.00 | 48.00 | 50.00 | 825.00 | 900.00 | 650.00 | 720.00 | - | - | - | 80.00 | 100.00 | |
| පොළොන්නරුව | 250.00 | 280.00 | 500.00 | 550.00 | 150.00 | 180.00 | - | - | 30.00 | 31.00 | 750.00 | 800.00 | 600.00 | 650.00 | 500.00 | 550.00 | - | 120.00 | 150.00 | |
| කළුතර | 200.00 | 220.00 | 480.00 | 500.00 | 200.00 | 220.00 | - | - | - | - | - | - | 480.00 | 500.00 | 380.00 | 400.00 | - | - | - | |
| බදුල්ල | 180.00 | 200.00 | 450.00 | 500.00 | 150.00 | 170.00 | 22.00 | 24.00 | 32.00 | 34.00 | 750.00 | 820.00 | 640.00 | 660.00 | 350.00 | 380.00 | - | 80.00 | 100.00 | |
| කැප්පෙට්පොළ | 190.00 | 200.00 | 480.00 | 500.00 | 150.00 | 160.00 | 26.00 | 30.00 | 48.00 | 52.00 | - | - | 580.00 | 620.00 | 340.00 | 360.00 | - | 90.00 | 110.00 | |
| මොණරාගල | 150.00 | 170.00 | 350.00 | 450.00 | 130.00 | 150.00 | 20.00 | 22.00 | 25.00 | 30.00 | 750.00 | 825.00 | - | - | - | - | - | 80.00 | 120.00 | |
| කැගල්ල | 160.00 | 180.00 | 540.00 | 560.00 | 160.00 | 180.00 | 20.00 | 25.00 | 20.00 | 30.00 | 600.00 | 650.00 | 350.00 | 450.00 | 200.00 | 250.00 | - | 80.00 | 100.00 | |
| අම්පාර | 180.00 | 180.00 | 500.00 | 550.00 | 100.00 | 120.00 | 22.00 | 23.00 | 28.00 | 29.00 | - | - | 550.00 | 550.00 | - | - | - | 90.00 | 90.00 | |
| දෙහිඅත්තකණ | 230.00 | 250.00 | 480.00 | 500.00 | 160.00 | 180.00 | - | - | 40.00 | 50.00 | 660.00 | 750.00 | 450.00 | 540.00 | 280.00 | 400.00 | - | 150.00 | 180.00 | |
| නුවරඑළිය | 190.00 | 220.00 | 500.00 | 540.00 | 160.00 | 180.00 | 36.00 | 38.00 | 52.00 | 54.00 | - | - | 600.00 | 650.00 | 340.00 | 360.00 | 35.00 | 45.00 | 80.00 | 100.00 |
| නුවර | 230.00 | 250.00 | 550.00 | 600.00 | 180.00 | 200.00 | 25.00 | 28.00 | 40.00 | 45.00 | 650.00 | 750.00 | 500.00 | 550.00 | 300.00 | 350.00 | 40.00 | 50.00 | 100.00 | 120.00 |
| පුත්තලම | 160.00 | 200.00 | 450.00 | 500.00 | 160.00 | 180.00 | 18.00 | 20.00 | - | - | 650.00 | 750.00 | 450.00 | 550.00 | 350.00 | 400.00 | - | 80.00 | 90.00 | |
| රත්නපුරය | - | - | - | - | - | - | - | - | - | - | - | - | - | - | - | - | - | - | - | |
| හම්බන්තොට | 180.00 | 200.00 | 450.00 | 520.00 | 180.00 | 200.00 | 25.00 | 28.00 | 30.00 | 35.00 | 850.00 | 920.00 | 580.00 | 650.00 | 400.00 | 450.00 | - | 80.00 | 110.00 | |
| මාතර | 190.00 | 200.00 | 520.00 | 550.00 | 180.00 | 200.00 | 24.00 | 25.00 | 34.00 | 35.00 | 750.00 | 800.00 | 600.00 | 660.00 | 350.00 | 430.00 | - | 100.00 | 120.00 | |
| ගාල්ල | 200.00 | 220.00 | 550.00 | 600.00 | 180.00 | 220.00 | 34.00 | 36.00 | 36.00 | 37.00 | - | - | 650.00 | 680.00 | 480.00 | 550.00 | - | - | - | |
| තිස්සමහාරාම | 140.00 | 160.00 | 400.00 | 500.00 | 130.00 | 160.00 | 50.00 | 55.00 | 60.00 | 65.00 | 600.00 | 620.00 | 520.00 | 550.00 | 450.00 | 480.00 | 25.00 | 40.00 | 80.00 | 90.00 |
| මීගොඩ | 200.00 | 200.00 | 480.00 | 500.00 | 200.00 | 200.00 | 40.00 | 42.00 | 40.00 | 42.00 | 815.00 | 850.00 | 625.00 | 650.00 | 480.00 | 500.00 | - | 80.00 | 100.00 | |
| ඇඹිලිපිටිය | 120.00 | 150.00 | 400.00 | 450.00 | 150.00 | 170.00 | 30.00 | 40.00 | 30.00 | 50.00 | - | - | 450.00 | 500.00 | 350.00 | 420.00 | 40.00 | 60.00 | 80.00 | 100.00 |
| යාපනය | 170.00 | 180.00 | 350.00 | 370.00 | 130.00 | 150.00 | - | - | 32.00 | 34.00 | 750.00 | 800.00 | 650.00 | 700.00 | 500.00 | 600.00 | - | 150.00 | 190.00 | |
| වවුනියාව | 200.00 | 240.00 | 450.00 | 500.00 | 200.00 | 250.00 | - | - | 35.00 | 42.00 | 600.00 | 700.00 | 500.00 | 580.00 | 350.00 | 420.00 | - | 140.00 | 180.00 | |
| මන්නාරම | 160.00 | 180.00 | 400.00 | 450.00 | 140.00 | 160.00 | 20.00 | 26.00 | 25.00 | 30.00 | 600.00 | 650.00 | 500.00 | 550.00 | 400.00 | 450.00 | - | 80.00 | 90.00 | |
| කිළිනොච්චිය | 240.00 | 260.00 | 450.00 | 500.00 | 180.00 | 200.00 | 34.00 | 36.00 | 34.00 | 36.00 | 750.00 | 800.00 | 600.00 | 650.00 | 500.00 | 550.00 | 50.00 | 60.00 | 100.00 | 120.00 |
| මුලතිව් | - | - | - | - | - | - | - | - | - | - | - | - | - | - | - | - | - | - | - | |
| මඩකලපුව | 150.00 | 170.00 | 400.00 | 440.00 | 150.00 | 160.00 | 32.00 | 35.00 | - | - | 580.00 | 600.00 | 480.00 | 500.00 | 380.00 | 400.00 | - | 90.00 | 100.00 | |
| ත්‍රිකුණාමලය | 240.00 | 260.00 | 450.00 | 500.00 | 190.00 | 220.00 | - | - | - | - | 730.00 | 760.00 | 520.00 | 560.00 | 350.00 | 380.00 | - | 123.00 | 130.00 | |
| වේයන්ගොඩ | 200.00 | 250.00 | 500.00 | 600.00 | 200.00 | 230.00 | 20.00 | 26.00 | 31.00 | 44.00 | 750.00 | 760.00 | 450.00 | 500.00 | 350.00 | 350.00 | - | 80.00 | 125.00 | |
| ගලෙන්බිඳුණුව | 200.00 | 250.00 | 400.00 | 450.00 | 130.00 | 150.00 | 28.00 | 30.00 | 35.00 | 40.00 | 850.00 | 950.00 | 700.00 | 800.00 | 600.00 | 650.00 | - | 80.00 | 100.00 | |
| බණ්ඩාරවෙල | 200.00 | 220.00 | 480.00 | 520.00 | 160.00 | 180.00 | 22.00 | 24.00 | 30.00 | 32.00 | - | - | 600.00 | 620.00 | 360.00 | 400.00 | - | 110.00 | 120.00 | |
| මාතලේ | 190.00 | 200.00 | 500.00 | 550.00 | 180.00 | 190.00 | 30.00 | 38.00 | 38.00 | 40.00 | 750.00 | 880.00 | 580.00 | 600.00 | 350.00 | 400.00 | - | 80.00 | 100.00 | |

වගු අංක 08 (ඉතිරිය.)

| ප්‍රදේශ | අඹ වර්ග | | අනෙකුත් පළතුරු වර්ග | | | | | | | | | |
|----------------|-----------------|---------------|---------------------|---------------|----------------|-----------------|-----------------|-----------------|-------------------|-----------------|--|--|
| | විලාඪ | කොහු | පැපොල් (කි. රු) | වැල් දොඩම් | දිවුල් | දොඩම් | අලිගැටපේර | බෙලි | මිදි (කි. රු) | තැඹිලි | | |
| කොළඹ | 50.00 · 80.00 | - | 150.00 · 250.00 | 50.00 · 80.00 | 30.00 · 80.00 | 120.00 · 200.00 | 80.00 · 150.00 | 90.00 · 160.00 | 1400.00 · 2500.00 | 120.00 · 150.00 | | |
| ගම්පහ | 120.00 · 120.00 | - | 190.00 · 200.00 | 50.00 · 80.00 | 60.00 · 100.00 | 120.00 · 120.00 | 120.00 · 120.00 | - | 2300.00 · 2800.00 | 110.00 · 120.00 | | |
| කුරුණෑගල | 60.00 · 60.00 | 20.00 · 40.00 | 100.00 · 150.00 | 60.00 · 70.00 | 50.00 · 70.00 | 100.00 · 120.00 | 100.00 · 140.00 | 140.00 · 150.00 | 2000.00 · 2000.00 | 100.00 · 130.00 | | |
| නිකවැරටිය | 50.00 · 60.00 | - | 150.00 · 180.00 | 30.00 · 40.00 | 30.00 · 40.00 | 100.00 · 100.00 | 100.00 · 120.00 | - | 2300.00 · 2500.00 | 100.00 · 100.00 | | |
| දඹුල්ල | 40.00 · 50.00 | 20.00 · 25.00 | 140.00 · 150.00 | 40.00 · 45.00 | 30.00 · 40.00 | 80.00 · 100.00 | 130.00 · 150.00 | 80.00 · 100.00 | 2000.00 · 2200.00 | 100.00 · 110.00 | | |
| අනුරාධපුරය | 40.00 · 60.00 | - | 140.00 · 160.00 | - | 30.00 · 50.00 | 100.00 · 120.00 | 100.00 · 120.00 | 70.00 · 100.00 | 2000.00 · 2800.00 | 120.00 · 150.00 | | |
| තඹුන්තේගම | 30.00 · 35.00 | - | 130.00 · 180.00 | - | - | 80.00 · 100.00 | 110.00 · 130.00 | - | 2000.00 · 2100.00 | 70.00 · 100.00 | | |
| පොළොන්නරුව | 80.00 · 100.00 | - | 150.00 · 180.00 | 50.00 · 60.00 | 50.00 · 70.00 | - | 80.00 · 100.00 | - | 2500.00 · 2800.00 | 120.00 · 130.00 | | |
| කළුතර | 80.00 · 100.00 | - | 220.00 · 240.00 | - | 40.00 · 50.00 | - | 100.00 · 120.00 | 100.00 · 120.00 | 1500.00 · 1600.00 | 120.00 · 130.00 | | |
| බදුල්ල | 45.00 · 60.00 | 25.00 · 30.00 | 170.00 · 200.00 | 45.00 · 50.00 | 40.00 · 45.00 | 80.00 · 90.00 | 65.00 · 80.00 | 60.00 · 70.00 | 2200.00 · 2300.00 | 120.00 · 140.00 | | |
| කැප්පෙට්පොළ | 40.00 · 45.00 | 25.00 · 30.00 | 160.00 · 180.00 | 34.00 · 36.00 | 35.00 · 40.00 | 80.00 · 100.00 | 80.00 · 90.00 | 80.00 · 100.00 | 2000.00 · 2200.00 | 130.00 · 140.00 | | |
| මොණරාගල | 40.00 · 50.00 | 20.00 · 30.00 | 150.00 · 160.00 | 25.00 · 30.00 | 20.00 · 40.00 | 80.00 · 100.00 | 100.00 · 120.00 | 70.00 · 100.00 | 2300.00 · 2500.00 | 100.00 · 120.00 | | |
| කැගල්ල | 30.00 · 40.00 | 20.00 · 25.00 | 150.00 · 180.00 | 20.00 · 25.00 | 35.00 · 50.00 | 80.00 · 100.00 | 100.00 · 130.00 | 90.00 · 130.00 | 2000.00 · 2100.00 | 100.00 · 130.00 | | |
| අම්පාර | 60.00 · 70.00 | - | 180.00 · 180.00 | - | 20.00 · 20.00 | 60.00 · 80.00 | 60.00 · 70.00 | - | 1800.00 · 1800.00 | 120.00 · 140.00 | | |
| දෙහිඅත්තකණ්ඩ | 100.00 · 120.00 | - | 160.00 · 180.00 | - | 30.00 · 50.00 | 80.00 · 100.00 | 100.00 · 200.00 | - | 2500.00 · 2800.00 | 100.00 · 130.00 | | |
| නුවරඑළිය | 35.00 · 45.00 | 25.00 · 35.00 | 180.00 · 200.00 | 45.00 · 48.00 | 35.00 · 40.00 | 80.00 · 100.00 | 80.00 · 100.00 | 80.00 · 100.00 | 2000.00 · 2200.00 | 130.00 · 140.00 | | |
| නුවර | 60.00 · 70.00 | 35.00 · 40.00 | 180.00 · 200.00 | 45.00 · 50.00 | 30.00 · 35.00 | 80.00 · 100.00 | 70.00 · 100.00 | 60.00 · 60.00 | 2000.00 · 2100.00 | 130.00 · 140.00 | | |
| පුත්තලම | - | - | 140.00 · 160.00 | - | - | 70.00 · 75.00 | 65.00 · 80.00 | - | - | 100.00 · 120.00 | | |
| හම්බන්තොට | - | - | 160.00 · 180.00 | - | 20.00 · 25.00 | 80.00 · 100.00 | 60.00 · 80.00 | - | 2000.00 · 2100.00 | 100.00 · 110.00 | | |
| රත්නපුරය | - | - | - | - | - | - | - | - | - | - | | |
| මාතර | - | - | 160.00 · 180.00 | 40.00 · 48.00 | 30.00 · 40.00 | - | 58.00 · 70.00 | - | 2000.00 · 2100.00 | 100.00 · 130.00 | | |
| ගාල්ල | 80.00 · 100.00 | 20.00 · 35.00 | 180.00 · 200.00 | 68.00 · 78.00 | 40.00 · 45.00 | 160.00 · 180.00 | 110.00 · 140.00 | 85.00 · 100.00 | 1500.00 · 1800.00 | 110.00 · 150.00 | | |
| නිස්සමහාරාමය | 30.00 · 40.00 | - | 130.00 · 180.00 | 50.00 · 60.00 | 22.00 · 30.00 | - | 100.00 · 115.00 | - | 2500.00 · 2500.00 | 110.00 · 120.00 | | |
| මීගොඩ | 40.00 · 40.00 | - | 160.00 · 170.00 | 50.00 · 50.00 | 40.00 · 50.00 | 180.00 · 180.00 | 130.00 · 140.00 | 60.00 · 60.00 | 2000.00 · 2000.00 | 100.00 · 120.00 | | |
| ඇඹිලිපිටිය | 40.00 · 60.00 | 25.00 · 35.00 | 140.00 · 160.00 | 40.00 · 60.00 | 60.00 · 80.00 | 100.00 · 120.00 | 80.00 · 120.00 | 35.00 · 40.00 | 1800.00 · 2200.00 | 120.00 · 130.00 | | |
| යාපනය | 50.00 · 60.00 | - | 70.00 · 80.00 | 90.00 · 95.00 | 45.00 · 60.00 | 50.00 · 65.00 | 80.00 · 100.00 | - | 2000.00 · 2200.00 | 150.00 · 160.00 | | |
| වවුනියාව | 30.00 · 35.00 | - | 100.00 · 140.00 | 50.00 · 60.00 | 30.00 · 40.00 | 50.00 · 60.00 | 55.00 · 70.00 | - | 2400.00 · 2500.00 | 100.00 · 150.00 | | |
| මන්නාරම | 40.00 · 50.00 | - | 120.00 · 150.00 | 45.00 · 55.00 | 16.00 · 20.00 | 100.00 · 150.00 | 80.00 · 90.00 | 100.00 · 150.00 | 2000.00 · 2500.00 | 100.00 · 140.00 | | |
| කිලිනොච්චිය | 30.00 · 40.00 | - | 100.00 · 120.00 | 50.00 · 60.00 | 30.00 · 40.00 | 45.00 · 50.00 | 70.00 · 80.00 | - | 2400.00 · 2500.00 | 150.00 · 160.00 | | |
| මුලතිව් | - | - | - | - | - | - | - | - | - | - | | |
| මඩකලපුව | - | - | 150.00 · 160.00 | 40.00 · 50.00 | 28.00 · 30.00 | 110.00 · 120.00 | 140.00 · 150.00 | - | 2200.00 · 2400.00 | 130.00 · 140.00 | | |
| ත්‍රිකුණාමලය | 60.00 · 64.00 | 52.00 · 55.00 | 140.00 · 160.00 | 55.00 · 62.00 | 42.00 · 44.00 | 46.00 · 50.00 | 56.00 · 62.00 | - | 2400.00 · 2500.00 | 140.00 · 150.00 | | |
| වේයන්ගොඩ | - | - | 180.00 · 200.00 | 60.00 · 70.00 | 40.00 · 50.00 | 90.00 · 100.00 | 88.00 · 100.00 | 90.00 · 120.00 | 2000.00 · 2800.00 | 100.00 · 150.00 | | |
| ගලෙන්බිඳුණුවැව | - | - | 130.00 · 150.00 | - | - | - | - | - | 2500.00 · 2800.00 | 120.00 · 130.00 | | |
| බණ්ඩාරවෙල | 50.00 · 60.00 | 30.00 · 35.00 | 160.00 · 180.00 | 40.00 · 50.00 | 40.00 · 50.00 | 90.00 · 100.00 | 60.00 · 70.00 | 60.00 · 80.00 | 2000.00 · 2200.00 | 120.00 · 140.00 | | |
| මාතලේ | 40.00 · 50.00 | 30.00 · 35.00 | 150.00 · 180.00 | 50.00 · 60.00 | 25.00 · 35.00 | 80.00 · 90.00 | 90.00 · 100.00 | 50.00 · 55.00 | 2000.00 · 2200.00 | 100.00 · 120.00 | | |

වගු අංක 09: සලකා බලන නොග වෙළඳපොලවල මාළු හා බිත්තර මිල ගණන්

සති අංක 45: 03 - 09 නොවැම්බර් 2023

| ප්‍රදේශ | මාළු වර්ග (කිලෝවකට රුපියල්) | | | | | |
|--------------|-----------------------------|-----------------|-----------------|-------------------|-------------------|-------------------|
| | සාලයා | හුරුල්ලා | බලයා | කෙලවල්ලා | තෝරා | පරව් |
| කොළඹ | 140.00 - 200.00 | 350.00 - 480.00 | 650.00 - 800.00 | 1000.00 - 1250.00 | 1300.00 - 2200.00 | 780.00 - 1250.00 |
| නුවර | 250.00 - 280.00 | 400.00 - 430.00 | 600.00 - 700.00 | 1100.00 - 1200.00 | 1500.00 - 1700.00 | 950.00 - 1000.00 |
| කළුතර | 220.00 - 260.00 | 400.00 - 440.00 | 740.00 - 760.00 | 1000.00 - 1120.00 | - | 820.00 - 860.00 |
| පුත්තලම | 200.00 - 250.00 | 320.00 - 400.00 | 550.00 - 600.00 | 850.00 - 1000.00 | 1300.00 - 1450.00 | 650.00 - 750.00 |
| මාතර | 180.00 - 220.00 | 300.00 - 320.00 | 850.00 - 900.00 | 1200.00 - 1300.00 | - | - |
| හම්බන්තොට | 180.00 - 230.00 | 300.00 - 350.00 | 800.00 - 850.00 | 900.00 - 1000.00 | 950.00 - 1000.00 | - |
| ගාල්ල | - | - | 650.00 - 650.00 | 800.00 - 850.00 | 1000.00 - 1100.00 | 750.00 - 800.00 |
| මඩකලපුව | 80.00 - 100.00 | 120.00 - 150.00 | 600.00 - 700.00 | 1600.00 - 1700.00 | 1400.00 - 1500.00 | 1200.00 - 1300.00 |
| ත්‍රිකුණාමලය | 90.00 - 110.00 | 120.00 - 160.00 | 550.00 - 650.00 | 1400.00 - 1500.00 | 1550.00 - 1600.00 | 740.00 - 800.00 |
| මන්නාරම | 100.00 - 120.00 | 230.00 - 250.00 | - | - | - | 750.00 - 850.00 |

| ප්‍රදේශ | මාළු වර්ග (කිලෝවකට රුපියල්) | | | | බිත්තර (බිත්තරයකට රුපියල්) | |
|--------------|-----------------------------|-------------------|-------------------|----------|----------------------------|---------------|
| | මෝරා | ඉස්සා | තලපන් | තෙප්පිලි | දඹුරු | සිඳු |
| කොළඹ | 650.00 - 840.00 | 1450.00 - 1650.00 | 1400.00 - 2000.00 | - | 45.00 - 47.00 | 42.00 - 45.00 |
| නුවර | 1000.00 - 1050.00 | 1500.00 - 1600.00 | 1600.00 - 1700.00 | - | 43.00 - 44.00 | 42.00 - 43.00 |
| කළුතර | - | - | 1380.00 - 1420.00 | - | - | - |
| පුත්තලම | - | 1000.00 - 1100.00 | - | - | 44.00 - 47.00 | 43.00 - 45.00 |
| මාතර | - | 1550.00 - 1600.00 | 1400.00 - 1500.00 | - | 46.00 - 47.00 | 44.00 - 46.00 |
| හම්බන්තොට | - | 1500.00 - 1600.00 | - | - | - | 44.00 - 46.00 |
| ගාල්ල | - | - | - | - | - | 43.00 - 46.00 |
| මඩකලපුව | 1000.00 - 1100.00 | 1400.00 - 1500.00 | 1100.00 - 1200.00 | - | 43.00 - 44.00 | 43.00 - 43.00 |
| ත්‍රිකුණාමලය | 900.00 - 1000.00 | 900.00 - 1100.00 | - | - | 48.00 - 49.00 | 48.00 - 49.00 |
| මන්නාරම | - | 900.00 - 1000.00 | - | - | 47.00 - 47.50 | 45.00 - 46.00 |

වගු අංක 10: සලකා බලන නොග වෙළඳපොලවල කරවල මිල ගණන් (කිලෝ 50කට රුපියල්)

සති අංක 45: 03 - 09 නොවැම්බර් 2023

| ප්‍රදේශ | දේශීය කරවල වර්ග | | | | | |
|--------------|-----------------|---------------|------|---------------|---------------|---------------|
| | හාල්මැස්සා | කට්ටාවා | තෝරා | මෝරා | බලයා | අගුළුවා |
| කොළඹ | 49000 - 57000 | - | - | 82500 - 92500 | 42500 - 47500 | - |
| නුවර | 55000 - 60000 | - | - | 89000 - 90000 | 42500 - 47500 | - |
| මඩකලපුව | 52500 - 55000 | 90000 - 95000 | - | 92500 - 95000 | 42500 - 45000 | 42500 - 45000 |
| ත්‍රිකුණාමලය | 44850 - 45500 | - | - | - | 44500 - 46000 | 52000 - 52800 |
| මන්නාරම | 52000 - 52500 | 80000 - 82500 | - | 80000 - 85000 | 42500 - 45000 | 30000 - 32500 |

| ප්‍රදේශ | දේශීය කරවල වර්ග | | | ආනයනික කරවල වර්ග | | |
|--------------|-----------------|---------------|---------------|------------------|---------------|------|
| | මඩුවා | කොඩුවා | සාලයා | හාල්මැස්සා | කට්ටාවා | තෝරා |
| කොළඹ | 67500 - 72500 | - | 12500 - 17000 | 40000 - 48000 | 60000 - 67500 | - |
| නුවර | 65000 - 70000 | - | 23000 - 24000 | 42500 - 47500 | 70000 - 72500 | - |
| මඩකලපුව | 41500 - 45000 | - | 30000 - 35000 | 57500 - 60000 | - | - |
| ත්‍රිකුණාමලය | 40000 - 41500 | - | 22500 - 23000 | 38000 - 39000 | - | - |
| මන්නාරම | 47500 - 50000 | 45000 - 47500 | 20000 - 22500 | 48000 - 50000 | - | - |

| ප්‍රදේශ | ආනයනික කරවල වර්ග | | | | | |
|--------------|------------------|------|---------------|-------|--------|-------|
| | මෝරා | බලයා | අගුළුවා | මඩුවා | කොඩුවා | සාලයා |
| කොළඹ | - | - | 77500 - 85000 | - | - | - |
| නුවර | - | - | - | - | - | - |
| මඩකලපුව | - | - | - | - | - | - |
| ත්‍රිකුණාමලය | - | - | - | - | - | - |
| මන්නාරම | - | - | - | - | - | - |

වගු අංක 11: සලකා බලන සිල්ලර වෙළඳපොලවල මාළු හා බිත්තර මිල ගණන් (කි. රු./බි. රු.)

සති අංක 45: 03 - 09 කොවිඩ් 2023

| ප්‍රදේශ | මාළු වර්ග | | | | | | | | බිත්තර වර්ග | | | | | | | | | | |
|--------------|-----------|--------|----------|--------|---------|---------|----------|---------|-------------|---------|---------|---------|---------|---------|---------|-------|-------|-------|-------|
| | සාලයා | | හුරුල්ලා | | බලයා | | කෙලවල්ලා | | තෝරා | පරව් | මෝරා | තලපත් | දඹුරු | | සුදු | | | | |
| කොළඹ | 240.00 | 400.00 | 520.00 | 720.00 | 700.00 | 1000.00 | 1400.00 | 2400.00 | 1550.00 | 2800.00 | 1100.00 | 2200.00 | - | 2000.00 | 2900.00 | 46.00 | 50.00 | 44.00 | 48.00 |
| ගම්පහ | 500.00 | 500.00 | 600.00 | 600.00 | - | - | 2000.00 | 2000.00 | - | - | - | - | - | 2600.00 | 2600.00 | 50.00 | 50.00 | 48.00 | 50.00 |
| කුරුණෑගල | 500.00 | 560.00 | 660.00 | 700.00 | 1400.00 | 1400.00 | 2000.00 | 2100.00 | - | - | 1800.00 | 1800.00 | - | 2400.00 | 2500.00 | 48.00 | 50.00 | 46.00 | 47.00 |
| නිකවැරටිය | 400.00 | 500.00 | 800.00 | 800.00 | 900.00 | 1000.00 | 2000.00 | 2000.00 | - | - | 1100.00 | 1800.00 | - | 2400.00 | 2400.00 | 52.00 | 52.00 | 46.00 | 50.00 |
| දඹුල්ල | 360.00 | 380.00 | 500.00 | 600.00 | 900.00 | 1000.00 | 1700.00 | 1800.00 | 2000.00 | 2200.00 | 1600.00 | 1700.00 | 1600.00 | 2000.00 | 2000.00 | 45.00 | 46.00 | 43.00 | 44.00 |
| අනුරාධපුරය | 350.00 | 400.00 | 550.00 | 600.00 | 900.00 | 1000.00 | 1900.00 | 2000.00 | - | - | 1500.00 | 1600.00 | - | 2300.00 | 2400.00 | - | - | 45.00 | 47.00 |
| තඹිත්තේගම | 280.00 | 300.00 | 400.00 | 400.00 | 700.00 | 700.00 | 2000.00 | 2000.00 | - | - | 1300.00 | 1300.00 | 2000.00 | 2000.00 | 2600.00 | 46.00 | 46.00 | 35.00 | 47.00 |
| පොළොන්නරුව | 300.00 | 400.00 | 400.00 | 550.00 | 1400.00 | 1500.00 | 1700.00 | 1800.00 | 2000.00 | 2200.00 | 1200.00 | 1400.00 | 1700.00 | 1800.00 | 2000.00 | - | - | 46.00 | 48.00 |
| කළුතර | 320.00 | 360.00 | 600.00 | 670.00 | 830.00 | 960.00 | 1570.00 | 1620.00 | - | - | 1180.00 | 1220.00 | - | - | - | - | - | 46.00 | 47.00 |
| බදුල්ල | 280.00 | 360.00 | 480.00 | 500.00 | 880.00 | 1000.00 | 1700.00 | 1800.00 | - | - | 1400.00 | 1500.00 | 1500.00 | 1600.00 | 2000.00 | 46.00 | 48.00 | 45.00 | 47.00 |
| කැප්පෙට්පොළ | 460.00 | 480.00 | 520.00 | 540.00 | 1100.00 | 1200.00 | 1700.00 | 1800.00 | - | - | 1500.00 | 1600.00 | 1600.00 | 1700.00 | 2300.00 | 53.00 | 55.00 | 52.00 | 54.00 |
| මොණරාගල | 400.00 | 450.00 | 580.00 | 600.00 | 900.00 | 1000.00 | 1900.00 | 2000.00 | 2200.00 | 2400.00 | 1500.00 | 1600.00 | - | 2500.00 | 2600.00 | 48.00 | 50.00 | 45.00 | 47.00 |
| කැගල්ල | 350.00 | 400.00 | 650.00 | 700.00 | 1550.00 | 1600.00 | 1900.00 | 2000.00 | - | - | 1850.00 | 2000.00 | 1700.00 | 1800.00 | 2000.00 | 52.00 | 54.00 | 48.00 | 49.00 |
| අම්පාර | 200.00 | 300.00 | - | - | 2000.00 | 2000.00 | 2400.00 | 2400.00 | - | - | - | - | - | - | - | 46.00 | 46.00 | 45.00 | 50.00 |
| දෙහිඅත්තකණ | 200.00 | 300.00 | 300.00 | 500.00 | 1600.00 | 1600.00 | 1800.00 | 1800.00 | 1600.00 | 1600.00 | - | - | - | - | - | 40.00 | 48.00 | 39.00 | 46.00 |
| නුවරඑළිය | 480.00 | 500.00 | 560.00 | 580.00 | 1200.00 | 1300.00 | 1900.00 | 2000.00 | 2700.00 | 2800.00 | 1600.00 | 1700.00 | 1500.00 | 1600.00 | 2300.00 | 53.00 | 55.00 | 51.00 | 54.00 |
| නුවර | 400.00 | 450.00 | 550.00 | 580.00 | 950.00 | 1200.00 | 1800.00 | 2000.00 | 2500.00 | 2600.00 | 1250.00 | 1400.00 | 1500.00 | 1600.00 | 2000.00 | 45.00 | 46.00 | 44.00 | 46.00 |
| පුත්තලම | 250.00 | 320.00 | 400.00 | 500.00 | 650.00 | 750.00 | 1000.00 | 1200.00 | 1500.00 | 1600.00 | 850.00 | 900.00 | - | - | - | 45.00 | 47.00 | 44.00 | 46.00 |
| හම්බන්තොට | 250.00 | 300.00 | 400.00 | 500.00 | 1400.00 | 1600.00 | 2000.00 | 2100.00 | 2000.00 | 2100.00 | - | - | - | - | - | - | - | 48.00 | 50.00 |
| රත්නපුරය | - | - | - | - | - | - | - | - | - | - | - | - | - | - | - | - | - | - | - |
| මාතර | 300.00 | 350.00 | 480.00 | 550.00 | 1400.00 | 1450.00 | 1800.00 | 2000.00 | 2000.00 | 2100.00 | - | - | - | 2000.00 | 2100.00 | 47.00 | 49.00 | 45.00 | 47.00 |
| ගාල්ල | 300.00 | 300.00 | 500.00 | 600.00 | 900.00 | 1000.00 | 1800.00 | 2000.00 | 2000.00 | 2000.00 | 1200.00 | 1400.00 | 1600.00 | 1800.00 | 2000.00 | 48.00 | 48.00 | 44.00 | 50.00 |
| නිස්සමහරාම | - | - | 500.00 | 550.00 | 1400.00 | 1500.00 | 1800.00 | 2000.00 | 1600.00 | 1800.00 | 1600.00 | 1800.00 | - | 2400.00 | 2400.00 | - | - | 45.00 | 50.00 |
| මීගොඩ | 300.00 | 300.00 | 500.00 | 500.00 | 800.00 | 800.00 | - | - | - | - | - | - | - | 2500.00 | 2500.00 | 46.00 | 46.00 | 44.00 | 45.00 |
| අඹිලිපිටිය | 350.00 | 450.00 | 450.00 | 550.00 | 1250.00 | 1350.00 | 2000.00 | 2200.00 | 2200.00 | 2400.00 | 1500.00 | 1600.00 | - | 2200.00 | 2300.00 | 48.00 | 49.00 | 42.00 | 46.00 |
| යාපනය | 240.00 | 270.00 | 350.00 | 370.00 | 700.00 | 750.00 | - | - | 1400.00 | 1600.00 | 1450.00 | 1600.00 | 2450.00 | 2600.00 | - | 48.00 | 50.00 | 48.00 | 49.00 |
| වවුනියාව | 400.00 | 450.00 | 780.00 | 850.00 | 800.00 | 850.00 | 2000.00 | 2150.00 | 2000.00 | 2100.00 | 1300.00 | 1400.00 | 1800.00 | 1900.00 | 2000.00 | 46.00 | 48.00 | 45.00 | 46.00 |
| මන්නාරම | 200.00 | 250.00 | 300.00 | 400.00 | 800.00 | 1000.00 | - | - | - | - | 900.00 | 1000.00 | 1800.00 | 2200.00 | - | 49.00 | 50.00 | 47.00 | 48.00 |
| කිලිනොච්චිය | 350.00 | 400.00 | - | - | 800.00 | 900.00 | - | - | - | - | 1000.00 | 1200.00 | 2400.00 | 2600.00 | - | 47.00 | 48.00 | 45.00 | 46.00 |
| මුලතිව් | - | - | - | - | - | - | - | - | - | - | - | - | - | - | - | - | - | - | - |
| මඩකලපුව | 150.00 | 200.00 | 200.00 | 300.00 | 1400.00 | 1500.00 | 2400.00 | 2500.00 | 2200.00 | 2300.00 | 2000.00 | 2100.00 | 2000.00 | 2100.00 | 1900.00 | 45.00 | 46.00 | 45.00 | 45.00 |
| ත්‍රිකුණාමලය | 140.00 | 180.00 | 180.00 | 230.00 | 950.00 | 1100.00 | 1900.00 | 2200.00 | 2050.00 | 2150.00 | 1280.00 | 1400.00 | 1650.00 | 1700.00 | - | 50.00 | 54.00 | 49.00 | 52.00 |
| වේයන්ගොඩ | 600.00 | 600.00 | 800.00 | 800.00 | - | - | 2000.00 | 2000.00 | 2400.00 | 2400.00 | - | - | 2000.00 | 2000.00 | 2400.00 | 46.00 | 47.00 | 44.00 | 46.00 |
| ගලෙන්බිදුණුව | 300.00 | 300.00 | 500.00 | 500.00 | 850.00 | 850.00 | 2200.00 | 2200.00 | 2500.00 | 2500.00 | 2300.00 | 2300.00 | 1800.00 | 1800.00 | 2800.00 | - | - | 47.00 | 48.00 |
| බණ්ඩාරවෙල | 360.00 | 380.00 | 500.00 | 600.00 | 900.00 | 1000.00 | 1800.00 | 2000.00 | - | - | 1500.00 | 1600.00 | - | 2200.00 | 2300.00 | 47.00 | 49.00 | 45.00 | 47.00 |
| මාතලේ | 300.00 | 360.00 | 460.00 | 500.00 | 900.00 | 1000.00 | 1700.00 | 1800.00 | 2000.00 | 2100.00 | 1400.00 | 1500.00 | 1500.00 | 1600.00 | 1900.00 | 46.00 | 48.00 | 44.00 | 45.00 |

වග අංක 12: සලකා බලන සිල්ලර වෙළෙඳපොලවල කරවල මිල ගණන් (කිලෝවකට රුපියල්)

සති අංක 45: 03 - 09 නොවැම්බර් 2023

| ප්‍රදේශ | කරවල වර්ග | | | | | | | | | | | | | |
|-----------------|--------------------|---------|---------|---------|---------|---------|---------|---------|---------|---------|---------|---------|---------|---------|
| | හාල්මැස්සා(ආනයනික) | | කට්ටාවා | | තෝරා | | මෝරා | | බලයා | | අගුළුවා | | සාලයා | |
| කොළඹ | 1000.00 | 1700.00 | 1800.00 | 2600.00 | - | - | 2200.00 | 2600.00 | 1200.00 | 2000.00 | 1800.00 | 2600.00 | 700.00 | 1200.00 |
| ගම්පහ | 1000.00 | 1400.00 | 2200.00 | 2400.00 | 2800.00 | 3000.00 | 2000.00 | 2600.00 | 1520.00 | 2000.00 | 2000.00 | 2000.00 | 800.00 | 800.00 |
| කුරුණෑගල | 1000.00 | 1300.00 | 1800.00 | 2000.00 | 3000.00 | 3000.00 | 1950.00 | 2200.00 | 1000.00 | 1300.00 | 1700.00 | 1900.00 | 700.00 | 800.00 |
| නිකවැටිය | 1200.00 | 1400.00 | 1800.00 | 2000.00 | - | - | 1800.00 | 2000.00 | 1000.00 | 1200.00 | 2200.00 | 2200.00 | 800.00 | 1000.00 |
| දඹුල්ල | 1100.00 | 1200.00 | 2200.00 | 2300.00 | - | - | 2200.00 | 2300.00 | 1000.00 | 1200.00 | 1800.00 | 2000.00 | - | - |
| අනුරාධපුරය | 1200.00 | 1400.00 | 2000.00 | 2800.00 | - | - | 2000.00 | 2400.00 | 1000.00 | 1600.00 | 2300.00 | 2400.00 | 600.00 | 800.00 |
| තඹිත්තේගම | 1100.00 | 1200.00 | 2000.00 | 2200.00 | - | - | - | - | 1200.00 | 1400.00 | - | - | 800.00 | 800.00 |
| පොළොන්නරුව | 1200.00 | 1300.00 | 1800.00 | 1900.00 | - | - | 2200.00 | 2300.00 | 1000.00 | 1200.00 | - | - | - | - |
| කළුතර | 1200.00 | 1300.00 | 2000.00 | 2200.00 | - | - | 2200.00 | 2400.00 | 1500.00 | 1600.00 | 1900.00 | 2100.00 | 900.00 | 1000.00 |
| බදුල්ල | 1200.00 | 1300.00 | 2300.00 | 2400.00 | - | - | 2200.00 | 2300.00 | 1200.00 | 1400.00 | - | - | 900.00 | 1000.00 |
| කැප්පෙට්පොළ | 1250.00 | 1300.00 | 2350.00 | 2360.00 | - | - | 2350.00 | 2360.00 | 1450.00 | 1500.00 | 2360.00 | 2380.00 | 1200.00 | 1250.00 |
| මොණරාගල | 1200.00 | 1400.00 | 2200.00 | 2400.00 | - | - | 2200.00 | 2400.00 | 1350.00 | 1400.00 | 2200.00 | 2400.00 | 700.00 | 800.00 |
| කැගල්ල | 1000.00 | 1100.00 | 2000.00 | 2150.00 | - | - | 2000.00 | 2100.00 | 1000.00 | 1850.00 | - | - | - | - |
| අම්පාර | 1000.00 | 1200.00 | 1850.00 | 2400.00 | - | - | 2000.00 | 2300.00 | 1050.00 | 1480.00 | 1950.00 | 1950.00 | 880.00 | 880.00 |
| දෙනිඅත්තකණ්ණි | 1200.00 | 1400.00 | 2400.00 | 2400.00 | - | - | 2000.00 | 2600.00 | 1200.00 | 1600.00 | 2400.00 | 2400.00 | - | - |
| නුවරඑළිය | 1260.00 | 1300.00 | 2350.00 | 2380.00 | - | - | 2100.00 | 2180.00 | 1650.00 | 1680.00 | 2240.00 | 2260.00 | 1250.00 | 1260.00 |
| නුවර | 1300.00 | 1400.00 | 2300.00 | 2400.00 | - | - | 2300.00 | 2400.00 | 1500.00 | 1600.00 | 1900.00 | 2000.00 | 950.00 | 1000.00 |
| පුත්තලම | 1000.00 | 1100.00 | 1600.00 | 2000.00 | - | - | 1800.00 | 2000.00 | 1000.00 | 1200.00 | 1050.00 | 1200.00 | 600.00 | 800.00 |
| හම්බන්තොට | 1250.00 | 1350.00 | 2200.00 | 2400.00 | - | - | - | - | 1400.00 | 1500.00 | 2200.00 | 2300.00 | - | - |
| රත්නපුරය | - | - | - | - | - | - | - | - | - | - | - | - | - | - |
| මාතර | 1200.00 | 1250.00 | 2000.00 | 2250.00 | - | - | 2000.00 | 2200.00 | 1400.00 | 1600.00 | 2000.00 | 2200.00 | - | - |
| ගාල්ල | 1200.00 | 1400.00 | 2000.00 | 2200.00 | - | - | 2000.00 | 2200.00 | 1000.00 | 1400.00 | 1800.00 | 2000.00 | - | - |
| තිස්සමහාරාමය | 1000.00 | 1300.00 | 1800.00 | 1800.00 | - | - | 2000.00 | 2000.00 | 1000.00 | 1300.00 | 2100.00 | 2100.00 | - | - |
| මීගොඩ | 1100.00 | 1180.00 | 1800.00 | 2000.00 | - | - | 2000.00 | 2100.00 | 1200.00 | 1250.00 | - | - | - | - |
| ඇඹිලිපිටිය | 1100.00 | 1350.00 | 1850.00 | 2000.00 | - | - | 2000.00 | 2200.00 | 1200.00 | 1500.00 | 2000.00 | 2300.00 | 1200.00 | 1250.00 |
| යාපනය | 1000.00 | 1300.00 | 2100.00 | 2300.00 | 2900.00 | 3500.00 | 2300.00 | 2500.00 | 1300.00 | 1600.00 | 1100.00 | 1300.00 | - | - |
| වවුනියාව | - | - | 1800.00 | 1850.00 | - | - | 2200.00 | 2250.00 | 1000.00 | 1150.00 | - | - | 500.00 | 600.00 |
| මන්නාරම | 1100.00 | 1200.00 | 1700.00 | 2000.00 | - | - | 1800.00 | 2100.00 | 1000.00 | 1100.00 | - | - | 500.00 | 600.00 |
| කිළිනොච්චිය | 1000.00 | 1100.00 | 2400.00 | 2500.00 | - | - | 2700.00 | 3000.00 | 1800.00 | 1900.00 | 1000.00 | 1100.00 | 900.00 | 1000.00 |
| මුලතිව් | - | - | - | - | - | - | - | - | - | - | - | - | - | - |
| මඩකලපුව | 1300.00 | 1400.00 | 2000.00 | 2100.00 | - | - | 2000.00 | 2100.00 | 1000.00 | 1100.00 | 1000.00 | 1100.00 | 800.00 | 900.00 |
| ත්‍රිකුණාමලය | 1050.00 | 1160.00 | 1950.00 | 2100.00 | - | - | - | - | 1050.00 | 1150.00 | 1150.00 | 1250.00 | 580.00 | 650.00 |
| වේයන්ගොඩ | 1000.00 | 1400.00 | 1700.00 | 2000.00 | - | - | 1800.00 | 2200.00 | 1200.00 | 1600.00 | 1400.00 | 1500.00 | 900.00 | 1000.00 |
| ගලෙන්බිදුණුවැල් | 1200.00 | 1400.00 | 2200.00 | 2400.00 | - | - | 2200.00 | 2400.00 | 1000.00 | 1500.00 | 2200.00 | 2200.00 | 600.00 | 800.00 |
| බණ්ඩාරවෙල | 1200.00 | 1400.00 | 2200.00 | 2400.00 | - | - | 2000.00 | 2200.00 | 1200.00 | 1400.00 | - | - | 800.00 | 900.00 |
| මාතලේ | 1200.00 | 1300.00 | 2400.00 | 2500.00 | - | - | 2300.00 | 2400.00 | 1200.00 | 1300.00 | 2000.00 | 2100.00 | 900.00 | 1000.00 |

වග අංක 13: සලකා බලන සිල්ලර වෙළඳපොලවල මස් මිල ගණන් (කිලෝවකට රුපියල්)

සති අංක 45: 03 - 09 නොවැම්බර් 2023

| ප්‍රදේශ | හරක් මස් | කුකුල් මස් | | එළ මස් | උගරු මස් |
|----------------|-------------------|-------------------|-------------------|-------------------|-------------------|
| | | බ්‍රොයිලර් | කර් | | |
| කොළඹ | 2000.00 - 2400.00 | 1100.00 - 1400.00 | 1100.00 - 1600.00 | 3000.00 - 3600.00 | 1400.00 - 1600.00 |
| ගම්පහ | 2200.00 - 2200.00 | 1150.00 - 1160.00 | 1300.00 - 1300.00 | 3300.00 - 3300.00 | - |
| කුරුණෑගල | 2000.00 - 2000.00 | 1050.00 - 1150.00 | - | 3000.00 - 3000.00 | 1250.00 - 1300.00 |
| නිකවැරටිය | 2000.00 - 2200.00 | 1100.00 - 1150.00 | - | - | - |
| දඹුල්ල | - | 1100.00 - 1200.00 | - | - | 1600.00 - 1700.00 |
| අනුරාධපුරය | 2000.00 - 2000.00 | 1100.00 - 1200.00 | - | - | 1450.00 - 1500.00 |
| තඹිත්තේගම | 2000.00 - 2200.00 | 950.00 - 1150.00 | 1100.00 - 1300.00 | - | 1450.00 - 1600.00 |
| පොළොන්නරුව | 1800.00 - 1800.00 | - | - | - | 1800.00 - 1800.00 |
| කළුතර | 2200.00 - 2300.00 | 1100.00 - 1140.00 | 1360.00 - 1380.00 | - | 1300.00 - 1400.00 |
| බදුල්ල | 1800.00 - 2000.00 | 1250.00 - 1300.00 | 1500.00 - 1600.00 | 2800.00 - 3000.00 | - |
| කාස්පෙට්පොළ | 2000.00 - 2100.00 | 1150.00 - 1180.00 | 1260.00 - 1290.00 | 2900.00 - 3000.00 | - |
| මොණරාගල | 2100.00 - 2100.00 | 1250.00 - 1300.00 | 1580.00 - 1600.00 | 2700.00 - 2800.00 | 1500.00 - 1600.00 |
| කෑගල්ල | 2200.00 - 2200.00 | 1100.00 - 1350.00 | - | 2900.00 - 3000.00 | 1750.00 - 1850.00 |
| අම්පාර | 2000.00 - 2000.00 | 925.00 - 990.00 | 1050.00 - 1100.00 | - | 1400.00 - 1800.00 |
| දෙහිඅත්තකණ්ඩ | - | 1120.00 - 1200.00 | - | - | 1500.00 - 1500.00 |
| නුවරඑළිය | 2000.00 - 2200.00 | 1100.00 - 1250.00 | 1240.00 - 1360.00 | 3000.00 - 3200.00 | 1500.00 - 1600.00 |
| නුවර | 2200.00 - 2200.00 | 1020.00 - 1040.00 | 1350.00 - 1380.00 | 3000.00 - 3000.00 | 1400.00 - 1450.00 |
| පුත්තලම | 2200.00 - 2300.00 | 950.00 - 1100.00 | - | 3400.00 - 3400.00 | - |
| හම්බන්තොට | - | 1170.00 - 1200.00 | - | - | - |
| රත්නපුරය | - | - | - | - | - |
| මාතර | - | 1070.00 - 1080.00 | - | - | - |
| ගාල්ල | 2200.00 - 2200.00 | 1080.00 - 1150.00 | 1450.00 - 1500.00 | 3200.00 - 3400.00 | - |
| නිස්සමහරාමය | - | 1200.00 - 1300.00 | - | 2800.00 - 2800.00 | 1500.00 - 1700.00 |
| මීගොඩ | - | 1000.00 - 1100.00 | 1350.00 - 1400.00 | - | 1500.00 - 1500.00 |
| අඹිලිපිටිය | 2150.00 - 2200.00 | 920.00 - 1020.00 | 1250.00 - 1320.00 | 2900.00 - 3000.00 | 1450.00 - 1600.00 |
| යාපනය | 2000.00 - 2100.00 | 1150.00 - 1200.00 | 1450.00 - 1550.00 | 3450.00 - 3600.00 | - |
| වවුනියාව | 2000.00 - 2100.00 | - | - | 2900.00 - 3000.00 | - |
| මන්නාරම | 1700.00 - 1900.00 | 1300.00 - 1400.00 | - | - | - |
| කිළිනොච්චිය | 1900.00 - 1950.00 | 1300.00 - 1350.00 | 1550.00 - 1600.00 | 3000.00 - 3200.00 | - |
| මුලතිව් | - | - | - | - | - |
| මඩකලපුව | 1650.00 - 1700.00 | 1050.00 - 1100.00 | 1300.00 - 1400.00 | - | - |
| ත්‍රිකුණාමලය | 1800.00 - 1860.00 | 1280.00 - 1360.00 | 1540.00 - 1580.00 | - | - |
| වේයන්ගොඩ | 2200.00 - 2200.00 | 1050.00 - 1050.00 | - | 3000.00 - 3000.00 | 1300.00 - 1300.00 |
| ගලෙන්බිඳුණුවැව | 1900.00 - 1900.00 | 1060.00 - 1120.00 | - | - | 1500.00 - 1500.00 |
| බණ්ඩාරවෙල | 2000.00 - 2200.00 | 1200.00 - 1250.00 | - | 3000.00 - 3200.00 | - |
| මාතලේ | 2100.00 - 2200.00 | 1150.00 - 1200.00 | - | 2900.00 - 3000.00 | 1600.00 - 1700.00 |

වගු අංක 14: පිටකොටුව තොග වෙළඳපොළෙහි තොග මිල ගණන් (කිලෝවකට රුපියල්)
සති අංක 45: 03 - 09 නොවැම්බර් 2023

| වර්ගය | පරාසය | මිල ගණන් වල සාමාන්‍යය | | | මිල වෙනස්වීම % | | වර්ගය | පරාසය | මිල ගණන් වල සාමාන්‍යය | | | මිල වෙනස්වීම % | |
|-------------------------------|-------------------|-----------------------|-------------|------------|----------------|-------------|----------------------------|-------------------|-----------------------|-------------|------------|----------------|-------------|
| | | මෙම සතිය | පසුගිය සතිය | පසුගිය වසර | පසුගිය සතියට | පසුගිය වසරට | | | මෙම සතිය | පසුගිය සතිය | පසුගිය වසර | පසුගිය සතියට | පසුගිය වසරට |
| සහල් | | | | | | | | | | | | | |
| දේශීය | | | | | | | | | | | | | |
| සම්බා 1 | 225.00 - 230.00 | 228.40 | 226.90 | 219.60 | 0.66 | 4.01 | ලොකු | 95.00 - 105.00 | 97.50 | 98.00 | 87.10 | -0.51 | 11.94 |
| සම්බා 2 | 220.00 - 225.00 | 222.50 | 220.00 | 214.00 | 1.14 | 3.97 | කුඩා | 80.00 - 85.00 | 82.50 | 84.00 | 77.00 | -1.79 | 7.14 |
| කීර් සම්බා | 300.00 - 310.00 | 304.00 | 300.71 | 234.00 | 1.09 | 29.91 | පළතුරු (ගෙඩියකට රු) | | | | | | |
| නාඩු 1 | 205.00 - 210.00 | 208.33 | 205.00 | 211.10 | 1.63 | -1.31 | කෙසෙල් | | | | | | |
| නාඩු 2 | 200.00 - 205.00 | 202.22 | 198.00 | 205.90 | 2.13 | -1.79 | ඇඹුල් (කි. රු) | 110.00 - 160.00 | 136.15 | 151.67 | 160.00 | -10.23 | -14.90 |
| රතු කැකුළු | 175.00 - 190.00 | 182.50 | 177.00 | 206.80 | 3.11 | -11.75 | කෝලිකුලුවු (කි. රු) | 420.00 - 480.00 | 455.00 | 465.00 | 366.15 | -2.15 | 24.26 |
| සුදු කැකුළු | 195.00 - 205.00 | 201.50 | 199.00 | 197.80 | 1.26 | 1.87 | සීනි (කි. රු) | 120.00 - 160.00 | 130.00 | 139.09 | 115.38 | -6.54 | 12.67 |
| ආනයනික | | | | | | | | | | | | | |
| සම්බා | - | - | - | 187.30 | - | - | ආනමාලු | 25.00 - 30.00 | 26.25 | 27.17 | 17.50 | -3.37 | 50.00 |
| නාඩු | - | - | - | 168.30 | - | - | ඇම්බුන් | 28.00 - 32.00 | 30.00 | 30.33 | 20.50 | -1.10 | 46.34 |
| රතු කැකුළු | - | - | - | - | - | - | පැපොල් (කි. රු) | 60.00 - 130.00 | 89.17 | 109.17 | 199.23 | -18.32 | -55.24 |
| සුදු කැකුළු | - | - | - | 156.80 | - | - | වැල් දොඩම් | 26.00 - 35.00 | 30.27 | 52.27 | 37.45 | -42.09 | -19.17 |
| වියළි මිරිස් | | | | | | | | | | | | | |
| ආනයනික | 1000.00 - 1050.00 | 1030.00 | 1036.00 | 1553.00 | -0.58 | -33.68 | අන්තාසි (ලොකු) | 520.00 - 560.00 | 547.50 | 521.00 | 500.00 | 5.09 | 9.50 |
| එඤ | | | | | | | | | | | | | |
| සීනත් | - | - | - | - | - | - | අන්තාසි (මධ්‍යම) | 420.00 - 460.00 | 447.50 | 423.33 | 400.00 | 5.71 | 11.88 |
| වේදාලත් | 360.00 - 450.00 | 398.00 | 435.00 | 589.17 | -8.51 | -32.45 | අන්තාසි (කුඩා) | 300.00 - 340.00 | 325.00 | 310.00 | 300.00 | 4.84 | 8.33 |
| ආනයනික | 430.00 - 490.00 | 462.50 | 519.44 | 525.45 | -10.96 | -11.98 | අඹ | | | | | | |
| ලොකු එඤ | | | | | | | | | | | | | |
| ආනයනික | 160.00 - 250.00 | 204.50 | 217.00 | 241.50 | -5.76 | -15.32 | බෙට්ටි | 25.00 - 30.00 | 27.33 | 30.67 | - | -10.87 | - |
| දේශීය | - | - | - | 258.57 | - | - | කර්තකොලොම්බා | 50.00 - 80.00 | 61.00 | 85.00 | 114.17 | -28.24 | -46.57 |
| ජූර්නාපල් | | | | | | | | | | | | | |
| වැලිමඩ | 210.00 - 240.00 | 225.00 | 200.50 | 295.00 | 12.22 | -23.73 | වීලාඩ් | 28.00 - 35.00 | 31.25 | 38.00 | 60.00 | -17.76 | -47.92 |
| නුවරඑළිය | 230.00 - 260.00 | 244.29 | 230.00 | 315.00 | 6.21 | -22.45 | කොහු | - | - | - | - | - | - |
| ආනයනික | 150.00 - 250.00 | 183.00 | 169.44 | 182.00 | 8.00 | 0.55 | වෙනත් පළතුරු | | | | | | |
| ධාන්‍ය | | | | | | | | | | | | | |
| මුං ඇට | 700.00 - 750.00 | 727.50 | 772.50 | 1076.50 | -5.83 | -32.42 | දිවුල් | 18.00 - 22.00 | 19.82 | 22.00 | 15.38 | -9.92 | 28.82 |
| කව්පි (සුදු) | 950.00 - 950.00 | 950.00 | 950.00 | 885.71 | 0.00 | 7.26 | දොඩම් | 100.00 - 120.00 | 110.00 | 90.00 | 68.75 | 22.22 | 60.00 |
| කව්පි (රතු) | 950.00 - 1000.00 | 976.67 | 965.56 | 945.71 | 1.15 | 3.27 | ඇලිගාට්පේර | 70.00 - 120.00 | 94.55 | 99.17 | 82.86 | -4.66 | 14.11 |
| රතු පර්ප්පු | 285.00 - 300.00 | 293.89 | 291.88 | 357.00 | 0.69 | -17.68 | බෙලි | 80.00 - 90.00 | 85.00 | 83.75 | 36.55 | 1.49 | 132.59 |
| එළවළු | | | | | | | | | | | | | |
| බටර් බෝංචි | - | - | - | - | - | - | මිදි (කිලෝවකට රු) | 1000.00 - 1100.00 | 1050.00 | 1100.00 | 1600.00 | -4.55 | -34.38 |
| කොළ බෝංචි | 300.00 - 400.00 | 350.00 | 437.00 | 323.00 | -19.91 | 8.36 | තැඹිලි | 90.00 - 110.00 | 100.00 | 101.25 | 102.50 | -1.23 | -2.44 |
| කාරට්ටි | 180.00 - 200.00 | 192.00 | 195.00 | 298.00 | -1.54 | -35.57 | මාළු | | | | | | |
| ලීක්ස් | 80.00 - 120.00 | 98.00 | 100.00 | 200.00 | -2.00 | -51.00 | සාලයා | 140.00 - 200.00 | 176.00 | 236.00 | 435.00 | -25.42 | -59.54 |
| බීට් රූට් | 100.00 - 160.00 | 129.00 | 133.64 | 239.00 | -3.47 | -46.03 | හුරුල්ලා | 350.00 - 480.00 | 420.00 | 428.00 | 627.00 | -1.87 | -33.01 |
| නෝකෝල් | 180.00 - 200.00 | 188.00 | 145.00 | 189.00 | 29.66 | -0.53 | බලයා | 650.00 - 800.00 | 733.00 | 608.00 | 582.22 | 20.56 | 25.90 |
| රාඹු | 120.00 - 150.00 | 132.00 | 118.00 | 118.00 | 11.86 | 11.86 | කෙලවල්ලා | 1000.00 - 1250.00 | 1138.00 | 963.00 | 1203.00 | 18.17 | -5.40 |
| ගෝවා | 160.00 - 200.00 | 183.00 | 147.27 | 165.00 | 24.26 | 10.91 | තෝරා | 1300.00 - 2200.00 | 1650.00 | 1745.00 | 1940.00 | -5.44 | -14.95 |
| තක්කාලි | 180.00 - 280.00 | 229.00 | 124.00 | 365.00 | 84.68 | -37.26 | පර්ට් | 780.00 - 1250.00 | 1003.00 | 1180.00 | 951.11 | -15.00 | 5.46 |
| බණ්ඩක්කා | 160.00 - 230.00 | 193.00 | 212.00 | 130.00 | -8.96 | 48.46 | මෝරා | 650.00 - 840.00 | 751.00 | 828.75 | 783.33 | -9.38 | -4.13 |
| වම්බටු | 250.00 - 350.00 | 292.00 | 297.00 | 310.00 | -1.68 | -5.81 | ඉස්සා | 1450.00 - 1650.00 | 1543.00 | 1596.00 | 1490.00 | -3.32 | 3.56 |
| මාළු මිරිස් | 450.00 - 600.00 | 545.45 | 497.00 | 755.00 | 9.75 | -27.75 | තලපත් | 1400.00 - 2000.00 | 1680.00 | 1615.00 | 1890.00 | 4.02 | -11.11 |
| වට්ටක්කා | 70.00 - 100.00 | 84.00 | 64.00 | 134.00 | 31.25 | -37.31 | බීන්තර | | | | | | |
| පිපිඤ්ඤා | 80.00 - 100.00 | 88.00 | 92.00 | 38.00 | -4.35 | 131.58 | දුඹුරු | 45.00 - 47.00 | 46.25 | 46.88 | 50.00 | -1.33 | -7.50 |
| කරවිල | 350.00 - 420.00 | 387.78 | 366.00 | 374.00 | 5.95 | 3.68 | සුදු | 42.00 - 45.00 | 43.75 | 44.88 | 49.50 | -2.51 | -11.62 |
| පතෝල | 250.00 - 320.00 | 287.00 | 284.00 | 294.00 | 1.06 | -2.38 | කරවිල | | | | | | |
| මුරුගා | 200.00 - 320.00 | 280.00 | 233.00 | 186.00 | 20.17 | 50.54 | භාල්මස්සා | 980.00 - 1140.00 | 1071.82 | 1087.00 | 1192.00 | -1.40 | -10.08 |
| වැටකොළ | 250.00 - 320.00 | 285.00 | 273.00 | 186.00 | 4.40 | 53.23 | භාල්මස්සා (ආනයනික) | 800.00 - 960.00 | 875.00 | 882.50 | 1064.17 | -0.85 | -17.78 |
| මෑ කරල් | 220.00 - 300.00 | 261.82 | 297.00 | 191.00 | -11.85 | 37.08 | කට්ටාවා | - | - | - | - | - | - |
| අළු කෙසෙල් | 200.00 - 250.00 | 221.00 | 198.00 | 189.00 | 11.62 | 16.93 | කට්ටාවා (ආනයනික) | 1200.00 - 1350.00 | 1278.00 | 1297.00 | 1692.00 | -1.46 | -24.47 |
| අමු මිරිස් | 350.00 - 450.00 | 400.00 | 348.00 | 174.00 | 14.94 | 129.89 | තෝරා | - | - | - | - | - | - |
| දෙහි | 1600.00 - 1700.00 | 1640.00 | 1450.00 | 421.00 | 13.10 | 289.55 | තෝරා (ආනයනික) | - | - | - | - | - | - |
| දේශීය ඇල | | | | | | | | | | | | | |
| බතල | 80.00 - 100.00 | 90.00 | 88.00 | 140.00 | 2.27 | -35.71 | මෝරා | 1650.00 - 1850.00 | 1750.00 | 1795.00 | 1872.00 | -2.51 | -6.52 |
| මඤ්ඤොක්කා | 80.00 - 100.00 | 90.00 | 103.64 | 95.00 | -13.16 | -5.26 | මෝරා (ආනයනික) | - | - | - | - | - | - |
| කොළ එළවළු (මිලියකට රු) | | | | | | | | | | | | | |
| මුතුණුවාන්න | 40.00 - 50.00 | 46.25 | 42.50 | 58.50 | 8.82 | -20.94 | බලයා | 850.00 - 950.00 | 888.00 | 854.00 | 833.00 | 3.98 | 6.60 |
| කංකුන් | 40.00 - 50.00 | 46.25 | 41.88 | 58.50 | 10.45 | -20.94 | අඟුළුවා | - | - | - | - | - | - |
| ලොකු කොළ (කි.රු) | 150.00 - 160.00 | 155.00 | 155.00 | 234.00 | 0.00 | -33.76 | අඟුළුවා (ආනයනික) | 1550.00 - 1700.00 | 1638.00 | 1611.00 | 1783.33 | 1.68 | -8.15 |
| | | | | | | | මඩුවා | 1350.00 - 1450.00 | 1390.00 | 1378.18 | 1180.00 | 0.86 | 17.80 |
| | | | | | | | මඩුවා (ආනයනික) | - | - | - | - | - | - |
| | | | | | | | කෝඩුවා | - | - | - | - | - | - |
| | | | | | | | කෝඩුවා (ආනයනික) | - | - | - | - | - | - |
| | | | | | | | සාලයා | 250.00 - 340.00 | 292.73 | 315.00 | 742.00 | -7.07 | -60.55 |

සලකා බලන සතිය සති අංක 45: 03 - 09 නොවැම්බර් 2023
 පසුගිය සතිය : සති අංක 44: 27 ඔක්තෝබර් - 02 නොවැම්බර් 2023

වගු අංක 15: කොළඹ හා අවට සිල්ලර වෙළඳපලවල මිල ගණන් (කිලෝවකට රුපියල්)
 සනී අංක 45: 03 - 09 නොවැම්බර් 2023

| වර්ගය | පරාසය | මිල ගණන් වල සාමාන්‍ය | | | මිල වෙනස්වීම | | වර්ගය | පරාසය | මිල ගණන් වල සාමාන්‍ය | | | මිල වෙනස්වීම | |
|--------------------------------|-------------------|----------------------|-------------|------------|--------------|---------------|-----------------------------|-------------------|----------------------|-------------|------------|--------------|---------------|
| | | මෙම සතිය | පසුගිය සතිය | පසුගිය වසර | පසුගිය සතියට | පසුගිය වසරට % | | | මෙම සතිය | පසුගිය සතිය | පසුගිය වසර | පසුගිය සතියට | පසුගිය වසරට % |
| සහල් | | | | | | | | | | | | | |
| දේශීය | | | | | | | | | | | | | |
| සමබා 1 | 230.00 - 240.00 | 235.00 | 235.00 | 233.55 | 0.00 | 0.62 | පොල් (ගෙඩියකට රු.) | 100.00 - 120.00 | 113.82 | 114.36 | 106.21 | -0.54 | 7.17 |
| සමබා 2 | 230.00 - 230.00 | 230.00 | 230.00 | 224.52 | 0.00 | 2.44 | ලොකු | 90.00 - 100.00 | 92.42 | 92.50 | 87.22 | -0.08 | 5.96 |
| කීර් සමබා | - | - | 325.00 | 262.19 | - | - | පළතුරු (ගෙඩියකට රු.) | | | | | | |
| නාඩු 1 | 220.00 - 230.00 | 223.33 | 222.86 | 224.52 | 0.48 | -0.53 | කෙසෙල් | - | - | - | - | - | - |
| නාඩු 2 | 220.00 - 220.00 | 220.00 | 220.00 | 218.85 | 0.00 | 0.53 | ආඹුල් (කී. රු.) | 160.00 - 260.00 | 223.87 | 232.07 | 198.38 | -8.20 | 12.85 |
| රතු කැකුළු | 190.00 - 210.00 | 199.46 | 198.62 | 224.56 | 0.84 | -11.18 | කෝලිකුටුටු (කී. රු.) | 500.00 - 650.00 | 584.23 | 586.92 | 434.00 | -2.69 | 34.62 |
| සුදු කැකුළු | 200.00 - 220.00 | 210.96 | 210.50 | 219.35 | 0.46 | -3.83 | සීනි (කී. රු.) | 150.00 - 250.00 | 213.08 | 216.25 | 184.32 | -3.17 | 15.60 |
| ආනයනික | | | | | | | | | | | | | |
| සමබා | - | - | 204.17 | - | - | - | ආනමාලු | 31.00 - 43.00 | 36.93 | 37.41 | 25.06 | -0.49 | 47.39 |
| නාඩු | - | - | 193.13 | - | - | - | ආම්බුන් | 41.00 - 58.00 | 49.96 | 50.14 | 30.03 | -0.17 | 66.39 |
| රතු කැකුළු | - | - | - | - | - | - | පැපොල් (කී. රු.) | 150.00 - 250.00 | 198.33 | 212.76 | 286.25 | -14.43 | -30.71 |
| සුදු කැකුළු | - | - | 179.84 | - | - | - | වැල් දොඩම් | 50.00 - 80.00 | 66.75 | 83.61 | 52.32 | -16.86 | 27.57 |
| වියදි මිරිස් | | | | | | | | | | | | | |
| ආනයනික | 1100.00 - 1400.00 | 1321.20 | 1335.19 | 1848.48 | -13.99 | -28.53 | අන්තාසි (ලොකු) | 550.00 - 700.00 | 600.91 | 608.85 | 691.18 | -7.94 | -13.06 |
| ළඹ | | | | | | | | | | | | | |
| සීනන් | - | - | 491.25 | - | - | - | අන්තාසි (මධ්‍යම) | 450.00 - 580.00 | 500.95 | 506.36 | 577.59 | -5.41 | -13.27 |
| වේදාලන් | 550.00 - 700.00 | 619.62 | 553.85 | 686.33 | 65.77 | -9.72 | අන්තාසි (කුඩා) | 350.00 - 500.00 | 428.42 | 435.00 | 448.61 | -6.58 | -4.50 |
| ආනයනික | - | - | 536.07 | - | - | - | අඹ | | | | | | |
| ලොකු ලඹ | | | | | | | | | | | | | |
| ආනයනික | 280.00 - 340.00 | 293.33 | 307.86 | 283.33 | -14.52 | 3.53 | බෙට්ටි | - | - | - | - | - | - |
| දේශීය | - | - | 308.67 | - | - | - | කර්තකොලොම්බන් | 116.00 - 200.00 | 200.00 | 167.75 | 141.07 | 32.25 | 41.77 |
| ආර්තාපල් | | | | | | | | | | | | | |
| වැලිමඩ | 280.00 - 320.00 | 310.00 | 302.00 | 355.86 | 8.00 | -12.89 | වීලාඩ් | 50.00 - 80.00 | 67.14 | 82.35 | 86.47 | -15.21 | -22.35 |
| නුවරඑළිය | 350.00 - 400.00 | 365.38 | 364.29 | 435.81 | 1.10 | -16.16 | කොහු | - | - | - | - | - | - |
| ආනයනික | 200.00 - 240.00 | 224.62 | 222.86 | 243.23 | 1.76 | -7.65 | වෙනත් පළතුරු | - | - | - | - | - | - |
| ධාන්‍ය | | | | | | | | | | | | | |
| මුං ඇට | 900.00 - 1200.00 | 1106.79 | 1092.33 | 1260.71 | 14.45 | -12.21 | දිවුල් | 30.00 - 80.00 | 50.13 | 52.15 | 44.86 | -2.02 | 11.76 |
| කව්පි (සුදු) | 1000.00 - 1200.00 | 1170.37 | 1113.85 | 1169.23 | 56.52 | 0.10 | දොඩම් | 120.00 - 200.00 | 158.10 | 128.33 | 92.50 | 29.76 | 70.91 |
| කව්පි (රතු) | 1000.00 - 1200.00 | 1174.29 | 1131.03 | 1133.33 | 43.25 | 3.61 | අලිගටපේර | 80.00 - 150.00 | 104.35 | 106.52 | 127.00 | -2.17 | -17.84 |
| රතු පරිප්පු | 320.00 - 360.00 | 338.15 | 334.67 | 393.23 | 3.48 | -14.01 | බෙලි | 90.00 - 160.00 | 131.33 | 130.00 | 148.89 | 1.33 | -11.79 |
| එළවළු | | | | | | | | | | | | | |
| බටර් බෝංචි | - | - | - | - | - | - | මිදි (කිලෝවකට රු.) | 1400.00 - 2500.00 | 1952.38 | 1972.00 | 1970.59 | -3.33 | -0.92 |
| කොළ බෝංචි | 400.00 - 600.00 | 514.57 | 613.53 | 466.43 | -98.96 | 10.32 | තැඹිලි | 120.00 - 150.00 | 144.80 | 146.15 | 130.48 | -1.35 | 10.98 |
| කැරට් | 220.00 - 420.00 | 344.71 | 351.21 | 440.00 | -6.51 | -21.66 | මාළු | | | | | | |
| ලීක්ස් | 160.00 - 280.00 | 233.33 | 249.38 | 325.93 | -16.04 | -28.41 | සාලයා | 240.00 - 400.00 | 326.67 | 449.09 | 541.30 | -122.42 | -39.65 |
| බීට් රූට් | 160.00 - 360.00 | 265.59 | 269.69 | 352.14 | -4.10 | -24.58 | හුරුල්ලා | 520.00 - 720.00 | 611.18 | 627.27 | 765.60 | -16.10 | -20.17 |
| තෝකෝල් | 220.00 - 400.00 | 297.50 | 295.81 | 339.17 | 1.69 | -12.29 | බලයා | 700.00 - 1000.00 | 900.00 | 1054.00 | 1082.78 | -154.00 | -16.88 |
| රාබු | 160.00 - 320.00 | 250.00 | 244.41 | 251.43 | 5.59 | -0.57 | කෙලවල්ලා | 1400.00 - 2400.00 | 1900.00 | 2023.18 | 1984.17 | -123.18 | -4.24 |
| ගෝවා | 200.00 - 400.00 | 317.81 | 296.67 | 347.14 | 21.15 | -8.45 | තෝරා | 1550.00 - 2800.00 | 2327.27 | 2610.53 | 2738.57 | -283.25 | -15.02 |
| තක්කාලි | 200.00 - 400.00 | 302.73 | 280.00 | 490.37 | 22.73 | -38.27 | පරච්චි | 1100.00 - 2200.00 | 1764.29 | 1836.67 | 1914.74 | -72.38 | -7.86 |
| බණ්ඩක්කා | 200.00 - 420.00 | 319.03 | 319.39 | 271.43 | -0.36 | 17.54 | මෝරා | - | - | 1437.50 | - | - | - |
| වම්බටු | 320.00 - 560.00 | 451.76 | 475.76 | 417.41 | -23.99 | 8.23 | ඉස්සා | 1600.00 - 2100.00 | 1850.00 | 2058.82 | 1718.10 | -208.82 | 7.68 |
| මාළු මිරිස් | 550.00 - 820.00 | 705.15 | 694.55 | 1017.31 | 10.61 | -30.68 | තලපත් | 2000.00 - 2900.00 | 2506.25 | 2717.39 | 2683.33 | -211.14 | -6.60 |
| වට්ටක්කා | 100.00 - 240.00 | 172.73 | 167.19 | 240.36 | 5.54 | -28.14 | බිත්තර | | | | | | |
| පිපිඤ්ඤා | 110.00 - 260.00 | 192.86 | 196.18 | 150.00 | -3.32 | 28.57 | දුඹුරු | 46.00 - 50.00 | 48.36 | 48.61 | 52.38 | -0.25 | -7.66 |
| කරවිල | 450.00 - 680.00 | 567.81 | 560.29 | 538.85 | 7.52 | 5.38 | සුදු | 44.00 - 48.00 | 46.79 | 47.61 | 50.75 | -0.83 | -7.81 |
| පතෝල | 340.00 - 520.00 | 413.33 | 412.50 | 389.26 | 0.83 | 6.18 | කරවල | | | | | | |
| මුරුගා | 300.00 - 680.00 | 458.53 | 406.18 | 387.08 | 52.35 | 18.46 | හාල්මස්සා | 1400.00 - 2200.00 | 1727.27 | 2040.00 | 2200.00 | -312.73 | -21.49 |
| වැටකොළ | 300.00 - 600.00 | 434.00 | 433.75 | 329.64 | 0.25 | 31.66 | හාල්මස්සා (ආනයනික) | 1000.00 - 1700.00 | 1365.63 | 1266.67 | 1636.84 | 98.96 | -16.57 |
| මෑ කරල් | 300.00 - 500.00 | 403.24 | 450.91 | 345.71 | -47.67 | 16.64 | කට්ටා | 1800.00 - 2600.00 | 2172.00 | 2229.17 | 2560.87 | -57.17 | -15.19 |
| අළු කෙසෙල් | 260.00 - 420.00 | 350.29 | 360.91 | 282.67 | -10.61 | 23.92 | තෝරා | - | - | - | - | - | - |
| අඹු මිරිස් | 400.00 - 820.00 | 637.14 | 625.00 | 388.93 | 12.14 | 63.82 | මෝරා | 2200.00 - 2600.00 | 2375.00 | 2390.91 | 2640.00 | -15.91 | -10.04 |
| දෙහි | 1700.00 - 2400.00 | 2082.35 | 2050.00 | 717.86 | 32.35 | 190.08 | බලයා | 1200.00 - 2000.00 | 1630.56 | 1791.30 | 1578.26 | -160.75 | 3.31 |
| දේශීය අල | | | | | | | | | | | | | |
| බතල | 140.00 - 260.00 | 219.35 | 216.43 | 245.71 | 2.93 | -10.73 | අඹුළුවා | 1800.00 - 2600.00 | 2361.11 | 2322.22 | - | 38.89 | - |
| මස්කොක්කා | 140.00 - 240.00 | 200.29 | 209.66 | 195.71 | -9.37 | 2.34 | 2000.00 - 2000.00 | 2000.00 | - | - | - | - | - |
| කොළ එළවළු (මිලියකට රු.) | | | | | | | | | | | | | |
| මුකුණුවාන්ත | 50.00 - 90.00 | 73.13 | 73.53 | 81.58 | -0.40 | -10.36 | සාලයා | 700.00 - 1200.00 | 911.43 | 1009.52 | 1204.35 | -98.10 | -24.32 |
| කංකුන් | 50.00 - 90.00 | 73.13 | 73.53 | 81.58 | -0.40 | -10.36 | මස් | | | | | | |
| ගොටුකොළ (කී.රු.) | 100.00 - 100.00 | 100.00 | 100.00 | 118.10 | 0.00 | -15.32 | හරක් මස් | 2000.00 - 2400.00 | 2240.00 | 2400.00 | 2083.33 | -160.00 | 7.52 |
| | | | | | | | කුකුල් මස් (බ්‍රොයිලර්) | 1100.00 - 1400.00 | 1189.09 | 1201.00 | 1157.50 | -11.91 | 2.73 |
| | | | | | | | කුකුල් මස් (කර්) | 1100.00 - 1600.00 | 1316.36 | 1328.57 | 1557.14 | -12.21 | -15.46 |
| | | | | | | | එළු මස් | 3000.00 - 3600.00 | 3180.00 | 3216.67 | 3025.00 | -36.67 | 5.12 |
| | | | | | | | උණු මස් | 1400.00 - 1600.00 | 1500.00 | 1350.00 | 1708.33 | 150.00 | -12.20 |

සලකා බලන සතිය : සනී අංක 45: 03 - 09 නොවැම්බර් 2023
 පසුගිය සතිය : සනී අංක 44: 27 ඔක්තෝබර් - 02 නොවැම්බර් 2023

වගු අංක 16: ගොවිපල මිල ගණන් (කිලෝවකට රුපියල්)
සති අංක 45: 03 - 09 නොවැම්බර් 2023

| හෝග වර්ග | පරාසය | සාමාන්‍ය මිල | හෝග වර්ග | පරාසය | සාමාන්‍ය මිල | හෝග වර්ග | පරාසය | සාමාන්‍ය මිල |
|-----------------------|-----------------|--------------|----------------------|-----------------|--------------|------------------------------|-------------------|--------------|
| වී | | | එළවළු (උච්ච) | | | පතෝල | | |
| කෙටි වී (සුදු) | | | බෝංචි | | | දඹුල්ල | 240.00 - 260.00 | 248.00 |
| අනුරාධපුරය | 120.00 - 125.00 | 122.00 | දඹුල්ල | 240.00 - 280.00 | 262.00 | හම්බන්තොට | 240.00 - 270.00 | 258.00 |
| පොළොන්නරුව | 125.00 - 130.00 | 127.50 | වැලිමඩ | 340.00 - 350.00 | 345.00 | ඇඹිලිපිටිය | 320.00 - 340.00 | 330.00 |
| කලාවැව | 120.00 - 125.00 | 122.00 | බදුල්ල | 320.00 - 350.00 | 333.00 | මාතර | | |
| කුරුණෑගල | 122.00 - 126.00 | 124.50 | කැරට් | | | අනුරාධපුරය | 240.00 - 260.00 | 248.00 |
| දෙහිඅත්තකණ්ඩ | 123.00 - 126.00 | 124.67 | නුවරඑළිය | 210.00 - 220.00 | 215.00 | වැටකොළ | | |
| නිකවැරටිය | 120.00 - 125.00 | 122.83 | වැලිමඩ | 180.00 - 195.00 | 189.00 | දඹුල්ල | 220.00 - 240.00 | 232.50 |
| අම්පාර | 120.00 - 130.00 | 125.00 | හඟුරන්කොන | 180.00 - 190.00 | 185.00 | හම්බන්තොට | 270.00 - 280.00 | 275.00 |
| දිග වී (සුදු) | | | ලීක්ස් | | | ඇඹිලිපිටිය | 300.00 - 330.00 | 316.00 |
| අනුරාධපුරය | 115.00 - 117.00 | 115.80 | නුවරඑළිය | 70.00 - 75.00 | 73.00 | මාතර | | |
| පොළොන්නරුව | 110.00 - 115.00 | 112.17 | වැලිමඩ | 65.00 - 75.00 | 69.00 | අනුරාධපුරය | 260.00 - 280.00 | 268.00 |
| කලාවැව | 113.00 - 116.00 | 114.60 | බීට් රූට් | | | අමු මිරිස් | | |
| කුරුණෑගල | 116.00 - 118.00 | 117.00 | නුවරඑළිය | 115.00 - 125.00 | 122.00 | දඹුල්ල | 290.00 - 350.00 | 322.00 |
| දෙහිඅත්තකණ්ඩ | 110.00 - 113.00 | 111.67 | දඹුල්ල | 76.00 - 90.00 | 86.40 | හම්බන්තොට | | |
| ඇඹිලිපිටිය | | | කුරුණෑගල | | | ඇඹිලිපිටිය | 500.00 - 530.00 | 512.00 |
| නිකවැරටිය | 116.00 - 118.00 | 117.00 | වැලිමඩ | 100.00 - 115.00 | 107.00 | පුත්තලම | 280.00 - 350.00 | 315.00 |
| මාතර | | | හඟුරන්කොන | 75.00 - 80.00 | 77.50 | අනුරාධපුරය | 420.00 - 450.00 | 432.00 |
| හම්බන්තොට | | | තෝකෝල් | | | වට්ටක්කා | | |
| අම්පාර | 115.00 - 118.00 | 116.50 | නුවරඑළිය | 150.00 - 165.00 | 157.00 | දඹුල්ල | 67.00 - 82.00 | 75.40 |
| දිග වී (රතු) | | | වැලිමඩ | 125.00 - 135.00 | 130.00 | හම්බන්තොට | 40.00 - 60.00 | 50.00 |
| මාතර | 100.00 - 105.00 | 101.75 | හඟුරන්කොන | 100.00 - 110.00 | 105.00 | ඇඹිලිපිටිය | 70.00 - 80.00 | 75.00 |
| හම්බන්තොට | 100.00 - 105.00 | 103.00 | රාබු | | | මාතර | 40.00 - 55.00 | 47.50 |
| ඇඹිලිපිටිය | 104.00 - 106.00 | 105.00 | නුවරඑළිය | 105.00 - 115.00 | 111.00 | අනුරාධපුරය | 55.00 - 65.00 | 59.00 |
| කීර් සම්බා | | | වැලිමඩ | 65.00 - 75.00 | 70.00 | මොණරාගල | 60.00 - 70.00 | 64.00 |
| අනුරාධපුරය | 140.00 - 150.00 | 144.00 | හම්බන්තොට | | | පිපිඤ්ඤා | | |
| පොළොන්නරුව | 155.00 - 157.00 | 155.83 | හඟුරන්කොන | | | අනුරාධපුරය | 60.00 - 70.00 | 64.00 |
| කලාවැව | 140.00 - 150.00 | 146.00 | ගෝවා | | | දඹුල්ල | 76.00 - 90.00 | 84.80 |
| කුරුණෑගල | 145.00 - 150.00 | 148.25 | නුවරඑළිය | 170.00 - 180.00 | 176.00 | හම්බන්තොට | 50.00 - 60.00 | 55.00 |
| දෙහිඅත්තකණ්ඩ | 153.00 - 155.00 | 154.33 | වැලිමඩ | 115.00 - 130.00 | 122.00 | මාතර | 55.00 - 65.00 | 60.00 |
| රතු එණු | | | බදුල්ල | 125.00 - 140.00 | 134.00 | මෑ කරල් | | |
| පුත්තලම | | | හඟුරන්කොන | 100.00 - 110.00 | 105.00 | දඹුල්ල | 240.00 - 260.00 | 250.00 |
| යාපනය | | | තක්කාලි | | | හම්බන්තොට | | |
| ලොකු එණු | | | වැලිමඩ | 115.00 - 135.00 | 125.00 | ඇඹිලිපිටිය | 300.00 - 320.00 | 310.00 |
| දඹුල්ල | 250.00 - 270.00 | 260.00 | හම්බන්තොට | | | මාතර | 200.00 - 220.00 | 210.00 |
| කලාවැව | | | දඹුල්ල | 152.50 - 172.50 | 164.50 | අනුරාධපුරය | 260.00 - 280.00 | 268.00 |
| අනුරාධපුරය | | | හඟුරන්කොන | | | අළු කෙසෙල් | | |
| අර්තාපල් | | | එළවළු (පහතරට) | | | හම්බන්තොට | 120.00 - 140.00 | 132.50 |
| නුවරඑළිය | 215.00 - 230.00 | 222.00 | බණ්ඩක්කා | | | ඇඹිලිපිටිය | 160.00 - 175.00 | 168.00 |
| බදුල්ල | 175.00 - 190.00 | 180.00 | අනුරාධපුරය | 140.00 - 150.00 | 144.00 | මාතර | 130.00 - 150.00 | 138.75 |
| වැලිමඩ | 180.00 - 195.00 | 189.00 | දඹුල්ල | 125.00 - 140.00 | 134.00 | දෙහි | | |
| ධාන්‍ය | | | හම්බන්තොට | 180.00 - 220.00 | 202.00 | හම්බන්තොට | | |
| මුං ඇට | | | ඇඹිලිපිටිය | 220.00 - 240.00 | 232.00 | ඇඹිලිපිටිය | 1375.00 - 1450.00 | 1406.25 |
| හම්බන්තොට | | | මාතර | 135.00 - 150.00 | 143.75 | මොණරාගල | 1200.00 - 1300.00 | 1240.00 |
| මොණරාගල | 600.00 - 630.00 | 612.00 | වම්බු | | | පලතුරු (කි.ගැ.මි.රු.) | | |
| ඇඹිලිපිටිය | 650.00 - 660.00 | 655.00 | අනුරාධපුරය | 220.00 - 240.00 | 228.00 | කෙසෙල් | | |
| නිකවැරටිය | 550.00 - 600.00 | 575.00 | දඹුල්ල | 250.00 - 280.00 | 264.00 | ඇඹුල් | | |
| අනුරාධපුරය | 600.00 - 650.00 | 625.00 | හම්බන්තොට | | | මොණරාගල | 100.00 - 120.00 | 108.00 |
| කව්පි | | | ඇඹිලිපිටිය | 300.00 - 350.00 | 328.00 | ඇඹිලිපිටිය | 90.00 - 120.00 | 104.00 |
| හම්බන්තොට | | | මාතර | 180.00 - 220.00 | 197.50 | හම්බන්තොට | 120.00 - 130.00 | 125.00 |
| නිකවැරටිය | 650.00 - 700.00 | 666.67 | වැලිමඩ | 160.00 - 170.00 | 164.00 | කෝලිකුට්ටු | | |
| මොණරාගල | 850.00 - 870.00 | 858.00 | මාළ මිරිස් | | | මොණරාගල | 270.00 - 300.00 | 282.00 |
| ඇඹිලිපිටිය | 900.00 - 980.00 | 940.00 | බදුල්ල | | | ඇඹිලිපිටිය | 300.00 - 380.00 | 346.67 |
| බඩ ඉරිඟු | | | වැලිමඩ | 460.00 - 480.00 | 472.00 | හම්බන්තොට | | |
| අනුරාධපුරය | 135.00 - 140.00 | 137.50 | කරවිල | | | පැපොල් | | |
| කලාවැව | | | අනුරාධපුරය | 350.00 - 380.00 | 362.00 | මොණරාගල | 70.00 - 80.00 | 74.00 |
| තල | | | දඹුල්ල | 340.00 - 360.00 | 350.00 | ඇඹිලිපිටිය | 80.00 - 100.00 | 92.00 |
| අනුරාධපුරය | 600.00 - 650.00 | 625.00 | හම්බන්තොට | | | හම්බන්තොට | 110.00 - 120.00 | 115.00 |
| කලාවැව | | | ඇඹිලිපිටිය | 340.00 - 400.00 | 372.00 | අන්තාසි | | |
| උදු | | | මාතර | 280.00 - 320.00 | 297.50 | දිවුලපිටිය | | |
| අනුරාධපුරය | 900.00 - 950.00 | 925.00 | | | | | | |
| කලාවැව | | | | | | | | |

| වර්ගය | පැළියගොඩ | මහරගම | කිරුලපන | නුගේගොඩ | තාරාභේන්පිට | දෙමටගොඩ | නොටලග | කඩවත | කිරිඳිගොඩ |
|---------------------|-------------------|-------------------|-------------------|-------------------|-------------------|-------------------|-------------------|-------------------|-------------------|
| සහල් | | | | | | | | | |
| දේශීය | | | | | | | | | |
| සමබා 1 | 240.00 - 240.00 | 230.00 - 230.00 | 230.00 - 230.00 | 230.00 - 230.00 | - | 230.00 - 240.00 | 240.00 - 240.00 | 230.00 - 230.00 | 230.00 - 240.00 |
| සමබා 2 | 230.00 - 230.00 | 230.00 - 230.00 | 230.00 - 230.00 | 230.00 - 230.00 | 230.00 - 230.00 | 230.00 - 230.00 | 230.00 - 230.00 | 230.00 - 230.00 | 230.00 - 230.00 |
| කීර් සමබා | - | - | - | - | - | - | - | - | - |
| නාඩු 1 | - | - | - | 220.00 - 220.00 | - | 220.00 - 220.00 | 230.00 - 230.00 | 220.00 - 220.00 | 220.00 - 220.00 |
| නාඩු 2 | 220.00 - 220.00 | 220.00 - 220.00 | 220.00 - 220.00 | 220.00 - 220.00 | 220.00 - 220.00 | 220.00 - 220.00 | 220.00 - 220.00 | 220.00 - 220.00 | 220.00 - 220.00 |
| රතු කැකුළු | 190.00 - 200.00 | 190.00 - 200.00 | 200.00 - 200.00 | 190.00 - 200.00 | 200.00 - 200.00 | 210.00 - 210.00 | 190.00 - 200.00 | 200.00 - 210.00 | 210.00 - 210.00 |
| සුදු කැකුළු | 200.00 - 210.00 | 200.00 - 210.00 | 210.00 - 210.00 | 205.00 - 210.00 | 210.00 - 220.00 | 210.00 - 210.00 | 200.00 - 220.00 | 210.00 - 220.00 | 210.00 - 210.00 |
| ආනයනික | | | | | | | | | |
| සමබා | - | - | - | - | - | - | - | - | - |
| නාඩු | - | - | - | - | - | - | - | - | - |
| රතු කැකුළු | - | - | - | - | - | - | - | - | - |
| සුදු කැකුළු | - | - | - | - | - | - | - | - | - |
| විශේෂ මිරිස් | | | | | | | | | |
| ආනයනික | 1100.00 - 1130.00 | 1300.00 - 1300.00 | 1400.00 - 1400.00 | 1300.00 - 1400.00 | 1400.00 - 1400.00 | 1400.00 - 1400.00 | 1300.00 - 1350.00 | 1200.00 - 1300.00 | 1300.00 - 1300.00 |
| රතු එණ | | | | | | | | | |
| සීනත් | - | - | - | - | - | - | - | - | - |
| වේදාලන් | 550.00 - 600.00 | 700.00 - 700.00 | 560.00 - 560.00 | 640.00 - 640.00 | 600.00 - 700.00 | 700.00 - 700.00 | 580.00 - 600.00 | 580.00 - 600.00 | 600.00 - 600.00 |
| ආනයනික | - | - | - | - | - | - | - | - | - |
| ලොකු එණ | | | | | | | | | |
| ආනයනික | 280.00 - 290.00 | 340.00 - 340.00 | 280.00 - 280.00 | 280.00 - 300.00 | 280.00 - 300.00 | 280.00 - 300.00 | 280.00 - 320.00 | 280.00 - 300.00 | 280.00 - 280.00 |
| දේශීය | - | - | - | - | - | - | - | - | - |
| අර්තාපල් | | | | | | | | | |
| වැලිමඩ | - | - | - | - | 300.00 - 300.00 | 280.00 - 300.00 | 320.00 - 320.00 | 300.00 - 320.00 | 320.00 - 320.00 |
| නුවරඑළිය | 350.00 - 350.00 | 360.00 - 400.00 | 360.00 - 360.00 | 360.00 - 360.00 | 380.00 - 380.00 | - | - | - | - |
| ආනයනික | 200.00 - 220.00 | 220.00 - 240.00 | 200.00 - 240.00 | 200.00 - 240.00 | 220.00 - 240.00 | 240.00 - 240.00 | 200.00 - 220.00 | 200.00 - 240.00 | 200.00 - 240.00 |
| ධාන්ය | | | | | | | | | |
| මුං ඇට | 900.00 - 1100.00 | 1100.00 - 1200.00 | 1200.00 - 1200.00 | 1200.00 - 1200.00 | 1200.00 - 1200.00 | 920.00 - 1000.00 | 1000.00 - 1200.00 | 1200.00 - 1200.00 | 1200.00 - 1200.00 |
| කවීපි (සුදු) | 1100.00 - 1200.00 | 1200.00 - 1200.00 | 1200.00 - 1200.00 | 1200.00 - 1200.00 | 1000.00 - 1200.00 | 1100.00 - 1100.00 | 1000.00 - 1200.00 | 1200.00 - 1200.00 | 1200.00 - 1200.00 |
| කවීපි (රතු) | 1100.00 - 1200.00 | 1200.00 - 1200.00 | 1200.00 - 1200.00 | 1200.00 - 1200.00 | 1080.00 - 1200.00 | 1100.00 - 1100.00 | 1000.00 - 1200.00 | 1200.00 - 1200.00 | 1200.00 - 1200.00 |
| රතු පරිප්පු | 320.00 - 340.00 | 330.00 - 360.00 | 340.00 - 360.00 | 340.00 - 360.00 | 340.00 - 340.00 | 340.00 - 340.00 | 320.00 - 320.00 | 320.00 - 340.00 | 360.00 - 360.00 |

28

| වර්ගය | පැළියගොඩ | මහරගම | කිරුලපන | නුගේගොඩ | නාරාහේන්පිට | දෙමටගොඩ | තොටලග | කඩවත | කිරිඳිගොඩ |
|-----------------------|-------------------|-------------------|-------------------|-------------------|-------------------|-------------------|-------------------|-------------------|-------------------|
| එළවළු | | | | | | | | | |
| බෝංචි | 400.00 - 540.00 | 540.00 - 600.00 | 520.00 - 600.00 | 480.00 - 600.00 | 480.00 - 600.00 | 480.00 - 600.00 | 400.00 - 480.00 | 400.00 - 480.00 | 540.00 - 600.00 |
| කැරවි | 220.00 - 320.00 | 400.00 - 420.00 | 400.00 - 420.00 | 400.00 - 420.00 | 280.00 - 360.00 | 320.00 - 320.00 | 240.00 - 320.00 | 320.00 - 360.00 | 320.00 - 380.00 |
| ලීක්ස් | 160.00 - 180.00 | 280.00 - 280.00 | 240.00 - 280.00 | 280.00 - 280.00 | 180.00 - 280.00 | 240.00 - 260.00 | 160.00 - 200.00 | 240.00 - 260.00 | 240.00 - 260.00 |
| බිටිරුවි | 160.00 - 180.00 | 320.00 - 360.00 | 260.00 - 340.00 | 320.00 - 360.00 | 240.00 - 350.00 | 260.00 - 320.00 | 160.00 - 180.00 | 260.00 - 340.00 | 260.00 - 340.00 |
| නෝකෝල් | 220.00 - 320.00 | 400.00 - 400.00 | 320.00 - 400.00 | 320.00 - 400.00 | 240.00 - 260.00 | 220.00 - 240.00 | 240.00 - 300.00 | 240.00 - 260.00 | 340.00 - 360.00 |
| රාඹු | 200.00 - 260.00 | 320.00 - 320.00 | 260.00 - 320.00 | 320.00 - 320.00 | 260.00 - 280.00 | 180.00 - 240.00 | 160.00 - 280.00 | 160.00 - 180.00 | 200.00 - 260.00 |
| ගෝවා | 240.00 - 310.00 | 320.00 - 320.00 | 320.00 - 400.00 | 380.00 - 400.00 | 260.00 - 340.00 | 260.00 - 320.00 | 200.00 - 320.00 | 320.00 - 340.00 | 340.00 - 400.00 |
| තක්කාලි | 200.00 - 320.00 | 300.00 - 320.00 | 320.00 - 400.00 | 360.00 - 400.00 | 300.00 - 360.00 | 240.00 - 320.00 | 200.00 - 260.00 | 260.00 - 340.00 | 320.00 - 360.00 |
| බණ්ඩක්කා | 200.00 - 320.00 | 400.00 - 420.00 | 340.00 - 420.00 | 400.00 - 420.00 | 280.00 - 340.00 | 240.00 - 280.00 | 250.00 - 300.00 | 400.00 - 420.00 | 260.00 - 320.00 |
| වම්බටු | 350.00 - 420.00 | 460.00 - 480.00 | 460.00 - 480.00 | 540.00 - 560.00 | 400.00 - 480.00 | 460.00 - 560.00 | 320.00 - 360.00 | 400.00 - 540.00 | 460.00 - 480.00 |
| මාළු මිරිස් | 550.00 - 660.00 | 800.00 - 820.00 | 800.00 - 820.00 | 800.00 - 820.00 | 680.00 - 700.00 | 600.00 - 650.00 | 600.00 - 680.00 | 600.00 - 800.00 | 600.00 - 680.00 |
| වට්ටක්කා | 100.00 - 160.00 | 140.00 - 160.00 | 200.00 - 240.00 | 200.00 - 240.00 | 120.00 - 140.00 | 200.00 - 240.00 | 120.00 - 140.00 | 160.00 - 180.00 | 120.00 - 140.00 |
| පිපිඤ්ඤා | 110.00 - 160.00 | 240.00 - 260.00 | 200.00 - 240.00 | 200.00 - 260.00 | 120.00 - 200.00 | 220.00 - 240.00 | 120.00 - 180.00 | 220.00 - 260.00 | 160.00 - 200.00 |
| කැරවිල | 480.00 - 540.00 | 460.00 - 480.00 | 600.00 - 680.00 | 600.00 - 680.00 | 460.00 - 520.00 | 540.00 - 560.00 | 450.00 - 550.00 | 600.00 - 660.00 | 520.00 - 600.00 |
| පනෝල | 340.00 - 420.00 | 420.00 - 480.00 | 460.00 - 520.00 | 520.00 - 520.00 | 360.00 - 460.00 | 360.00 - 480.00 | 340.00 - 360.00 | 340.00 - 400.00 | 340.00 - 360.00 |
| මුරුගා | 300.00 - 450.00 | 600.00 - 660.00 | 400.00 - 480.00 | 540.00 - 620.00 | 340.00 - 400.00 | 360.00 - 400.00 | 400.00 - 460.00 | 600.00 - 680.00 | 340.00 - 420.00 |
| වැටකොළ | 310.00 - 410.00 | 420.00 - 440.00 | 520.00 - 540.00 | 600.00 - 600.00 | 400.00 - 460.00 | 320.00 - 380.00 | 300.00 - 350.00 | 580.00 - 600.00 | 320.00 - 360.00 |
| මෑ කරල් | 300.00 - 380.00 | 460.00 - 480.00 | 460.00 - 500.00 | 480.00 - 500.00 | 340.00 - 420.00 | 320.00 - 400.00 | 320.00 - 400.00 | 360.00 - 480.00 | 320.00 - 380.00 |
| අළු කෙසෙල් | 260.00 - 340.00 | 400.00 - 420.00 | 340.00 - 420.00 | 320.00 - 400.00 | 280.00 - 340.00 | 400.00 - 420.00 | 300.00 - 340.00 | 260.00 - 340.00 | 320.00 - 360.00 |
| අඹු මිරිස් | 400.00 - 520.00 | 600.00 - 660.00 | 700.00 - 820.00 | 760.00 - 800.00 | 550.00 - 700.00 | 640.00 - 800.00 | 400.00 - 460.00 | 480.00 - 640.00 | 600.00 - 800.00 |
| දෙහි | 1700.00 - 1800.00 | 2200.00 - 2300.00 | 2200.00 - 2400.00 | 2000.00 - 2200.00 | 1800.00 - 2000.00 | 2000.00 - 2200.00 | 1800.00 - 2200.00 | 2000.00 - 2400.00 | 2000.00 - 2200.00 |
| දේශීය ඇල | | | | | | | | | |
| බතල | 140.00 - 160.00 | 240.00 - 260.00 | 240.00 - 260.00 | 240.00 - 260.00 | 200.00 - 240.00 | 200.00 - 220.00 | 140.00 - 180.00 | 160.00 - 220.00 | 240.00 - 260.00 |
| මඤ්ඤොක්කා | 140.00 - 160.00 | 220.00 - 220.00 | 220.00 - 240.00 | 200.00 - 240.00 | 200.00 - 220.00 | 230.00 - 240.00 | 160.00 - 180.00 | 160.00 - 180.00 | 200.00 - 240.00 |
| පලා (මිටියකට) | | | | | | | | | |
| මුකුණුවැන්න | 50.00 - 50.00 | 80.00 - 80.00 | 70.00 - 70.00 | 80.00 - 80.00 | 70.00 - 70.00 | 70.00 - 70.00 | 60.00 - 60.00 | 80.00 - 90.00 | 80.00 - 80.00 |
| කංකුන් | 50.00 - 50.00 | 80.00 - 80.00 | 70.00 - 70.00 | 80.00 - 80.00 | 70.00 - 70.00 | 70.00 - 70.00 | 60.00 - 60.00 | 80.00 - 90.00 | 80.00 - 80.00 |
| ගොටුකොළ | 100.00 - 100.00 | 100.00 - 100.00 | 100.00 - 100.00 | 100.00 - 100.00 | 100.00 - 100.00 | 100.00 - 100.00 | 100.00 - 100.00 | 100.00 - 100.00 | 100.00 - 100.00 |
| පොල් (ගෙඩියකට) | | | | | | | | | |
| ලොකු | 100.00 - 100.00 | 120.00 - 120.00 | 120.00 - 120.00 | 110.00 - 120.00 | 120.00 - 120.00 | 120.00 - 120.00 | 100.00 - 100.00 | 120.00 - 120.00 | 120.00 - 120.00 |
| කුඩා | 90.00 - 90.00 | 100.00 - 100.00 | 100.00 - 100.00 | 100.00 - 100.00 | 90.00 - 100.00 | 90.00 - 100.00 | 90.00 - 90.00 | 90.00 - 90.00 | 90.00 - 90.00 |

| වර්ගය | පැළියගොඩ | මහරගම | කිරුලපන | නුගේගොඩ | නාරාහේන්පිට | දෙමටගොඩ | නොටලග | කඩවත | කිරිඳිගොඩ |
|----------------------|-------------------|-------------------|-------------------|-------------------|-------------------|-----------------|-------------------|-------------------|-------------------|
| කෙසෙල් | | | | | | | | | |
| ඇඹුල් (කි. රු.) | 160.00 - 250.00 | 240.00 - 260.00 | 260.00 - 260.00 | 240.00 - 240.00 | 200.00 - 250.00 | 200.00 - 240.00 | 180.00 - 200.00 | 200.00 - 220.00 | 200.00 - 220.00 |
| කෝලිකුට්ටු (කි. රු.) | 500.00 - 600.00 | 580.00 - 600.00 | 600.00 - 650.00 | 500.00 - 550.00 | 550.00 - 650.00 | 600.00 - 650.00 | 600.00 - 650.00 | 560.00 - 650.00 | 650.00 - 650.00 |
| සිනි (කි. රු.) | 150.00 - 220.00 | 240.00 - 250.00 | 250.00 - 250.00 | 220.00 - 240.00 | 220.00 - 240.00 | 200.00 - 200.00 | 180.00 - 220.00 | 200.00 - 220.00 | 200.00 - 220.00 |
| ආනමාලු | 31.00 - 37.00 | 37.00 - 40.00 | 35.00 - 43.00 | 32.00 - 37.00 | 37.00 - 37.00 | 37.00 - 37.00 | 31.00 - 37.00 | 37.00 - 37.00 | 37.00 - 43.00 |
| ඇම්බුන් | 41.00 - 50.00 | 50.00 - 53.00 | 46.00 - 58.00 | 43.00 - 50.00 | 50.00 - 50.00 | 50.00 - 50.00 | 46.00 - 51.00 | 50.00 - 50.00 | 50.00 - 58.00 |
| අන්නාසි | | | | | | | | | |
| ලොකු | 550.00 - 560.00 | 550.00 - 600.00 | 680.00 - 700.00 | 600.00 - 650.00 | 560.00 - 580.00 | 580.00 - 600.00 | 550.00 - 560.00 | 600.00 - 630.00 | 580.00 - 600.00 |
| මධ්‍යම | 480.00 - 500.00 | 480.00 - 500.00 | 550.00 - 580.00 | 550.00 - 580.00 | 450.00 - 500.00 | 450.00 - 500.00 | 450.00 - 500.00 | 500.00 - 550.00 | 500.00 - 500.00 |
| කුඩා | 350.00 - 420.00 | 430.00 - 450.00 | 500.00 - 500.00 | - | 400.00 - 480.00 | 400.00 - 430.00 | 430.00 - 480.00 | 450.00 - 480.00 | 380.00 - 450.00 |
| අඹ | | | | | | | | | |
| බෙට්ටි | - | - | - | - | - | - | - | - | - |
| කර්නකොලොම්බන් | 200.00 - 200.00 | - | 160.00 - 200.00 | 160.00 - 180.00 | 130.00 - 135.00 | 116.00 - 116.00 | 120.00 - 160.00 | 130.00 - 166.00 | 120.00 - 120.00 |
| විලාඩ් | 50.00 - 50.00 | - | - | - | 80.00 - 80.00 | 50.00 - 60.00 | - | 70.00 - 80.00 | - |
| කොහු | - | - | - | - | - | - | - | - | - |
| වෙනත් පලතුරු | | | | | | | | | |
| දිවුල් | 30.00 - 40.00 | 60.00 - 60.00 | 65.00 - 80.00 | 80.00 - 80.00 | 56.00 - 60.00 | 40.00 - 56.00 | 40.00 - 50.00 | 40.00 - 50.00 | 40.00 - 50.00 |
| දොඩම් | 160.00 - 170.00 | 160.00 - 160.00 | 160.00 - 200.00 | 160.00 - 200.00 | 160.00 - 170.00 | 120.00 - 120.00 | 120.00 - 120.00 | 140.00 - 160.00 | 140.00 - 140.00 |
| අලිගැටපේර | 80.00 - 90.00 | 100.00 - 120.00 | 130.00 - 150.00 | 140.00 - 150.00 | 120.00 - 120.00 | 80.00 - 100.00 | 80.00 - 100.00 | 100.00 - 120.00 | 80.00 - 100.00 |
| බෙලි | 90.00 - 90.00 | 120.00 - 120.00 | 120.00 - 140.00 | 160.00 - 160.00 | 120.00 - 160.00 | 160.00 - 160.00 | 90.00 - 90.00 | - | 90.00 - 100.00 |
| මිදි (කි. රු.) | 1400.00 - 1500.00 | 2000.00 - 2200.00 | 1600.00 - 2500.00 | 2200.00 - 2500.00 | 2000.00 - 2300.00 | - | 2000.00 - 2200.00 | 2000.00 - 2000.00 | 1500.00 - 1800.00 |
| පැපොල් (කි. රු.) | 150.00 - 200.00 | 200.00 - 240.00 | 240.00 - 250.00 | 200.00 - 230.00 | 220.00 - 250.00 | 150.00 - 200.00 | 150.00 - 200.00 | 160.00 - 200.00 | 180.00 - 220.00 |
| වැල් දොඩම් | 50.00 - 65.00 | 60.00 - 60.00 | 60.00 - 80.00 | 70.00 - 80.00 | 55.00 - 70.00 | 80.00 - 80.00 | 50.00 - 70.00 | 80.00 - 80.00 | 80.00 - 80.00 |
| නැඹිලි | 120.00 - 150.00 | 150.00 - 150.00 | 150.00 - 150.00 | 150.00 - 150.00 | 130.00 - 150.00 | 150.00 - 150.00 | 150.00 - 150.00 | 150.00 - 150.00 | 150.00 - 150.00 |

| වර්ගය | පැළියගොඩ | මහරගම | කිරුලපන | නුගේගොඩ | නාරාහේන්පිට | දෙමටගොඩ | නොටලග | කඩවත | කිරිබත්ගොඩ |
|-------------------------|-------------------|-------------------|-------------------|-------------------|-------------------|-------------------|-------------------|-------------------|-------------------|
| මාළු | | | | | | | | | |
| සාලයා | 240.00 - 360.00 | 320.00 - 400.00 | 300.00 - 300.00 | 340.00 - 360.00 | 360.00 - 360.00 | 350.00 - 400.00 | 240.00 - 300.00 | 350.00 - 360.00 | 300.00 - 320.00 |
| හුරුල්ලා | 550.00 - 600.00 | 600.00 - 600.00 | 600.00 - 600.00 | 600.00 - 700.00 | 720.00 - 720.00 | 600.00 - 600.00 | 520.00 - 540.00 | 600.00 - 700.00 | 600.00 - 660.00 |
| බලයා | 950.00 - 1000.00 | 1000.00 - 1000.00 | 1000.00 - 1000.00 | 900.00 - 1000.00 | 1000.00 - 1000.00 | 1000.00 - 1000.00 | 700.00 - 800.00 | 800.00 - 850.00 | 700.00 - 800.00 |
| කෙලවල්ලා | 1450.00 - 1550.00 | 2000.00 - 2000.00 | 2000.00 - 2000.00 | 2100.00 - 2400.00 | 2400.00 - 2400.00 | 2000.00 - 2000.00 | 1800.00 - 1800.00 | 2400.00 - 2400.00 | 1400.00 - 1600.00 |
| තෝරා | 1550.00 - 2000.00 | 2000.00 - 2200.00 | 2800.00 - 2800.00 | 2600.00 - 2800.00 | 2800.00 - 2800.00 | 2400.00 - 2800.00 | - | - | - |
| පරව් | 1100.00 - 1300.00 | 1600.00 - 1800.00 | 2200.00 - 2200.00 | 1800.00 - 2200.00 | 1900.00 - 1900.00 | 1600.00 - 1600.00 | 2000.00 - 2000.00 | 2000.00 - 2000.00 | 2000.00 - 2000.00 |
| මෝරා | - | - | - | - | - | - | - | - | - |
| ඉස්සා | 1900.00 - 2100.00 | 1800.00 - 1800.00 | 2000.00 - 2000.00 | 1600.00 - 1700.00 | 1800.00 - 1800.00 | 1800.00 - 1800.00 | 1800.00 - 1800.00 | 1900.00 - 1900.00 | 1800.00 - 1900.00 |
| තලපත් | 2000.00 - 2400.00 | 2400.00 - 2400.00 | 2600.00 - 2600.00 | 2600.00 - 2800.00 | 2900.00 - 2900.00 | 2800.00 - 2800.00 | 2400.00 - 2400.00 | 2800.00 - 2800.00 | 2000.00 - 2600.00 |
| බිත්තර (බි/රු.) | | | | | | | | | |
| දුඹුරු | 46.00 - 46.00 | 50.00 - 50.00 | 50.00 - 50.00 | 47.00 - 47.00 | 48.00 - 48.00 | 48.00 - 48.00 | 50.00 - 50.00 | 50.00 - 50.00 | 50.00 - 50.00 |
| සීදු | 44.00 - 44.00 | 47.00 - 48.00 | 48.00 - 48.00 | 46.00 - 46.00 | 47.00 - 47.00 | 47.00 - 47.00 | 48.00 - 48.00 | 48.00 - 48.00 | 48.00 - 48.00 |
| කරවල | | | | | | | | | |
| හාල්මැස්සා | 1400.00 - 1400.00 | 1800.00 - 1800.00 | 1800.00 - 1800.00 | 1400.00 - 1400.00 | 2000.00 - 2200.00 | 1400.00 - 1400.00 | - | 1400.00 - 1400.00 | 2000.00 - 2200.00 |
| කට්ටාවා | 2000.00 - 2200.00 | 1800.00 - 2000.00 | 1900.00 - 2000.00 | 2400.00 - 2600.00 | 1800.00 - 2000.00 | 1800.00 - 2000.00 | 2000.00 - 2000.00 | 2100.00 - 2400.00 | 2400.00 - 2600.00 |
| තෝරා | - | - | - | - | - | - | - | - | - |
| මෝරා | 2200.00 - 2200.00 | 2200.00 - 2400.00 | 2200.00 - 2500.00 | 2400.00 - 2600.00 | 2600.00 - 2600.00 | 2200.00 - 2200.00 | - | - | 2200.00 - 2600.00 |
| බලයා | 1300.00 - 1400.00 | 1200.00 - 1800.00 | 1600.00 - 1800.00 | 1600.00 - 1800.00 | 1800.00 - 1800.00 | 1300.00 - 1450.00 | 1400.00 - 1400.00 | 1300.00 - 1300.00 | 2000.00 - 2000.00 |
| අගුළුවා | 1800.00 - 2000.00 | 2600.00 - 2600.00 | 2500.00 - 2500.00 | 2400.00 - 2600.00 | - | 2000.00 - 2000.00 | 2200.00 - 2200.00 | 2200.00 - 2400.00 | 2400.00 - 2600.00 |
| සාලයා | 700.00 - 800.00 | 900.00 - 900.00 | 800.00 - 800.00 | 860.00 - 900.00 | 1100.00 - 1100.00 | 700.00 - 700.00 | 1200.00 - 1200.00 | 800.00 - 800.00 | 1000.00 - 1200.00 |
| මස් | | | | | | | | | |
| හරක් මස් | - | 2200.00 - 2200.00 | 2000.00 - 2000.00 | 2400.00 - 2400.00 | 2400.00 - 2400.00 | - | 2200.00 - 2200.00 | - | - |
| කුකුල් මස් (බ්‍රොයිලර්) | - | 1150.00 - 1150.00 | 1180.00 - 1180.00 | 1200.00 - 1200.00 | 1400.00 - 1400.00 | 1100.00 - 1100.00 | 1150.00 - 1150.00 | 1150.00 - 1150.00 | 1200.00 - 1200.00 |
| කුකුල් මස් (කර්) | - | 1150.00 - 1150.00 | 1180.00 - 1180.00 | 1400.00 - 1400.00 | 1450.00 - 1450.00 | 1100.00 - 1100.00 | 1150.00 - 1150.00 | 1150.00 - 1500.00 | 1400.00 - 1600.00 |
| එළ මස් | - | 3200.00 - 3200.00 | 3000.00 - 3000.00 | 3600.00 - 3600.00 | 3200.00 - 3200.00 | 3000.00 - 3000.00 | 3100.00 - 3100.00 | 3200.00 - 3200.00 | 3100.00 - 3200.00 |
| උරු මස් | - | 1400.00 - 1400.00 | 1500.00 - 1500.00 | 1600.00 - 1600.00 | - | - | - | 1500.00 - 1500.00 | 1400.00 - 1600.00 |

ඇමුණුම 05 : තෝරාගත් ආහාර ද්‍රව්‍යවල ආහාර සංයුතිය

| ආහාර ද්‍රව්‍ය | Energy (kcal/100g) | Protein (g/100g) | Total fat (g/100g) | Retinol Eq (μ g/100g) | Vit B2 (mg/100g) | Vit B6 (mg/100g) | Folate (μg/100g) | Vit C (mg/100g) | Calcium (mg/100g) | Magnesium (mg/100g) | Iron (mg/100g) | Zinc (mg/100g) |
|---------------------------------|-----------------------|---------------------|-----------------------|--------------------------|---------------------|---------------------|---------------------|--------------------|----------------------|------------------------|-------------------|-------------------|
| සහල් | | | | | | | | | | | | |
| සහල් - (සුදු කැකුළු - සාමාන්‍ය) | 361 | 9.88 | 1.52 | - | 0.03 | 0.09 | 10.67 | - | 6.94 | 26.29 | 1.22 | 1.5 |
| සහල් - (සුදු කැකුළු සම්බා) | 355 | 8.81 | 1.53 | - | 0.03 | 0.09 | 8.11 | - | 9.82 | 30.48 | 0.92 | 1.7 |
| සහල් - (රතු කැකුළු - සාමාන්‍ය) | 366 | 8.64 | 2.12 | - | 0.05 | 0.1 | 8.39 | - | 4.73 | 31.7 | 0.88 | 1.84 |
| සහල් - සම්බා | 369 | 6.86 | 2.45 | - | 0.05 | 0.13 | 12.79 | - | 8.71 | 37.26 | 1.18 | 1.49 |
| සහල් - නාඩු සුදු | 366 | 7.76 | 1.48 | - | 0.03 | 0.12 | 9.35 | - | 4.57 | 20.1 | 0.64 | 1.61 |
| වියළි මිරිස් | | | | | | | | | | | | |
| ලුනු | 233 | 12.68 | 6.41 | 437 | 0.84 | 0.42 | 46.83 | NA | 107 | 231 | 5.39 | 1.65 |
| ලොකු ලුනු | | | | | | | | | | | | |
| ලොකු ලුනු | 48 | 1.67 | 0.24 | 0.16 | 0.01 | 0.1 | 32.99 | 7.58 | 14.82 | 16.94 | 0.45 | 0.25 |
| රතු එළු | 55 | 2.13 | 0.15 | 0.18 | 0.02 | 0.13 | 30.15 | 14.26 | 20.37 | 19.32 | 0.31 | 0.28 |
| අර්තාපල් | | | | | | | | | | | | |
| | 71 | 1.67 | 0.25 | | 0.01 | 0.09 | 14.31 | 20.5 | 9.83 | 23.84 | 0.46 | 0.29 |
| මාග බෝග | | | | | | | | | | | | |
| මුං ඇට | 290 | 21.97 | 0.93 | 19.5 | 0.28 | 0.33 | 135 | NA | 98.96 | 146 | 4.15 | 2.86 |
| සුදු කවිපි | 320 | 21.25 | 1.14 | 1.36 | 0.09 | 0.26 | 249 | NA | 84.1 | 213 | 5.04 | 3.57 |
| රතු කවිපි | 320 | 20.24 | 1.08 | 0.96 | 0.11 | 0.27 | 273 | NA | 81.83 | 194 | 4.95 | 3.4 |
| රතු පරිප්පු | 319 | 23.09 | 0.77 | 1.06 | 1.6 | 0.22 | 55 | NA | 41.27 | 66.63 | 7.45 | 3.34 |
| එළවළු | | | | | | | | | | | | |
| බෝංචි | 46 | 3.95 | 0.15 | 6.64 | 0.1 | 0.3 | 45.2 | 7.02 | 35.68 | 45.56 | 0.7 | 0.59 |
| කැරට් | 30 | 0.85 | 0.45 | 1240 | 0.03 | 0.1 | 24.71 | 5.93 | 27.65 | 11.7 | 0.59 | 0.25 |
| ලීක්ස් | 30 | 1.74 | 0.49 | 18.56 | 0.02 | 0.19 | 42.63 | 4.65 | 29.28 | 11.77 | 1.49 | 0.43 |
| බීටරුට් | 31 | 2.12 | 0.15 | 1.52 | 0.01 | 0.09 | 108 | 4.51 | 20.29 | 34.88 | 0.77 | 0.29 |
| නොල්කොල් | 16 | 1.69 | 0.34 | | 0.05 | 0.19 | 12.7 | 77.64 | 40.09 | 19.35 | 0.23 | 0.18 |
| රාබු | 29 | 0.75 | 0.11 | | 0.02 | 0.09 | 18.09 | 12.13 | 35.64 | 13.56 | 0.38 | 0.16 |
| ගෝවා | 21 | 1.35 | 0.14 | 3.35 | 0.05 | 0.14 | 52.66 | 29.62 | 56.85 | 18.47 | 0.33 | 0.16 |

| | | | | | | | | | | | | |
|-------------------------|------------|-------------|--------------|----------|-------------|-------------|--------------|----------|-------|-------|------|------|
| තක්කාලි | 20 | 0.88 | 0.56 | 165 | 0.03 | 0.09 | 20.16 | 25.58 | 9.69 | 14.93 | 0.31 | 0.12 |
| බණ්ඩක්කා | 26 | 2.06 | 0.19 | 12.41 | 0.08 | 0.28 | 70.62 | 24.48 | 92.26 | 55.23 | 0.96 | 0.44 |
| බටු (පැන්ඩෝරා ඉරි සහිත) | 29 | 1.49 | 0.31 | 23 | 0.12 | 0.09 | 30.99 | 1.49 | 18.95 | 18 | 0.32 | 0.19 |
| බටු (චීන වම්බටු) | 24 | 1.28 | 0.33 | 16.83 | 0.12 | 0.11 | 32.94 | 3.37 | 14.4 | 21.18 | 0.28 | 0.16 |
| මාළු මිරිස් | 23 | 1.22 | 0.34 | 38.96 | 0.03 | 0.29 | 28.65 | 49.63 | 12.65 | 11.21 | 0.21 | 0.31 |
| වට්ටක්කා | 31 | 0.86 | 0.3 | 30.41 | 0.02 | 0.09 | 17.72 | 8.73 | 18.75 | 9.93 | 0.49 | 0.25 |
| පිපිඤ්ඤ | 19 | 0.98 | 0.24 | 0.58 | 0.01 | 0.08 | 19.66 | 4.08 | 22.1 | 18.22 | 0.67 | 0.21 |
| කරවිල | 19 | 1.47 | 0.23 | 55.08 | 0.05 | 0.06 | 53.1 | 46.89 | 25.19 | 35.81 | 1.75 | 0.26 |
| පතෝල (තද කොළ) | 11 | 0.82 | 0.25 | 10.41 | 0.03 | 0.12 | 18.09 | 3.54 | 26.83 | 25.84 | 0.41 | 0.11 |
| පතෝල (සුදුමැලි කොළ) | 11 | 0.89 | 0.25 | 5.14 | 0.03 | 0.07 | 16.52 | 2.85 | 27.11 | 21.77 | 0.47 | 0.2 |
| මුරුංගා | 30 | 2.48 | 0.12 | 3.13 | 0.06 | 0.12 | 60.48 | 92.33 | 22.27 | 28.51 | 0.5 | 0.26 |
| වැටකොළ | 12 | 0.86 | 0.15 | 59.33 | 0.01 | 0.07 | 25.48 | 6.41 | 14.67 | 14.01 | 4.42 | 0.45 |
| මෑ කරල් | 24 | 3.36 | 0.3 | - | 0.06 | 0.11 | 99.98 | 8.93 | 44.22 | 33.17 | 1.01 | 0.08 |
| අළු කෙසෙල් | 76 | 2.84 | 0.56 | 0.06 | 0.02 | 0.07 | 6.82 | 4.49 | 5.19 | 22.55 | 0.39 | 0.21 |
| අමු මිරිස් | 39 | 2.28 | 0.76 | 38.16 | 0.08 | 0.25 | 21.29 | 98.61 | 20.25 | 36.91 | 1.25 | 0.29 |
| දෙහි | 26 | 0.66 | 0.26 | 0.36 | 0.01 | 0.05 | 12.1 | 38.05 | 26 | 15.25 | 0.12 | 0.05 |
| කැකිරි | 17 | 1.01 | 0.25 | 0.76 | 0.01 | 0.07 | 17.34 | 8.07 | 25.72 | 26.2 | 0.63 | 0.22 |
| අළු කෙසෙල් | 18 | 0.8 | 0.15 | | 0.01 | 0.15 | 14.17 | 9.14 | 19.27 | 23.62 | 0.48 | 0.13 |
| වච්ච - වච්ච | 19 | 0.58 | 0.12 | 0.3 | 0.04 | 0.07 | 63.81 | 23.76 | 20.55 | 13.02 | 0.49 | 0.12 |
| තලන බටු (Little prince) | 21 | 1.28 | 0.39 | 24.33 | 0.12 | 0.09 | 38.63 | 2.4 | 12.38 | 19.62 | 0.31 | 0.22 |
| තලන බටු (Thai eggplant) | 21 | 1.45 | 0.26 | 18.33 | 0.11 | 0.09 | 31.18 | 2.71 | 17.24 | 37.22 | 0.37 | 0.24 |
| නිබ්බටු | 61 | 1.66 | 1.96 | 15.89 | 0.03 | 1.02 | 72.39 | 10.8 | 105 | 57.46 | 1.06 | 0.59 |
| කොහිල අල | 27 | 0.64 | 0.16 | 1.72 | 0.01 | 0.14 | 4.64 | 1.67 | 52.33 | 33.95 | 0.61 | 1.62 |
| කෙහෙල් මුව | 19 | 1.36 | 0.63 | 4.27 | 0.02 | 0.12 | 40.51 | 8.16 | 35.09 | 31.43 | 0.38 | 0.39 |
| අඹරැල්ල | 37 | 0.73 | 0.44 | 3.36 | 0.01 | 0.1 | 44.49 | 35.51 | 20.7 | 9.28 | 0.7 | 0.12 |
| අඹ | 50 | 0.75 | 0.09 | 14.5 | 0.02 | 0.14 | 34.89 | 91.63 | 28.56 | 17.74 | 0.5 | 0.09 |
| හතු | 27 | 2.54 | 0.42 | - | 0.15 | 0.13 | 7.81 | 11.56 | 0.9 | 14.42 | 1.32 | 0.79 |
| දඹල | 21 | 1.84 | 0.2 | 38.74 | 0.08 | 0.4 | 33.69 | 19.82 | 68.24 | 31.38 | 1.2 | 0.44 |
| පොල් ගෙඩි | 390 | 3.67 | 39.92 | - | 0.05 | 0.11 | 14.86 | - | | | | |

මූල බෝග

| | | | | | | | | | | | | |
|----------------------|-----|------|------|-------|------|------|-------|-------|-------|-------|-------|-------|
| බතල | 108 | 1.27 | 0.33 | NA | 0.04 | 0.09 | 14.44 | 22.2 | 28.93 | 21.05 | 0.51 | 0.14 |
| මඤ්ඤොක්කා | 78 | 0.92 | 0.19 | NA | 0.07 | 0.2 | 0.1 | 1.95 | 25.31 | 19.08 | 19.78 | 23.73 |
| නෙළුම් අල/නෙළුම් මූල | 79 | 1.94 | 0.93 | NA | 0.05 | 0.19 | 26.49 | 26.63 | 37.71 | 26.58 | 3.34 | 0.35 |
| කිරිඅල | 87 | 3.96 | 0.15 | 1.19 | 0.03 | 0.16 | 20.17 | 2.71 | 30.79 | 41.52 | 0.6 | 0.42 |
| ඉත්තල | 103 | 3.2 | 0.3 | 33.14 | 0.01 | 0.22 | 22.19 | 13.03 | 40.99 | 28.98 | 1.31 | 0.29 |

පලා වර්ග

| | | | | | | | | | | | | |
|-------------|----|------|------|-------|------|------|-------|-------|-------|-------|------|------|
| මුතුණුවන්න | 28 | 3.15 | 0.55 | 92.25 | 0.09 | 0.27 | 96.14 | 3.24 | 135 | 45.38 | 1.7 | 1.03 |
| ගොටුකොළ | 15 | 0.64 | 0.47 | 226 | 0.07 | 0.23 | 70.11 | 6.74 | 96.31 | 41.42 | 1.25 | 0.66 |
| කන්කන් | 15 | 0.47 | 0.37 | 1614 | 0.08 | 0.4 | 33.69 | 19.82 | 49.21 | 18.35 | 1.32 | 0.44 |
| කතුරුමුරුගා | 70 | 8.01 | 1.35 | 2097 | 0.33 | 0.22 | 120 | 121 | 901 | 96.64 | 4.36 | 0.53 |
| නිවිනි | 22 | 2.2 | 0.47 | 959 | 0.06 | 0.11 | 74.05 | 10.26 | 163 | 61.37 | 1.49 | 0.67 |
| තම්පලා | 32 | 3.55 | 0.72 | 1474 | 0.21 | 0.22 | 74.27 | 82 | 258 | 209 | 3.5 | 1.4 |
| සාරණ | 20 | 2.42 | 0.21 | 1149 | 0.03 | 0.13 | 58.54 | 9.89 | 59.57 | 42.93 | 0.13 | 0.75 |
| කොහිල දළ | 33 | 4.1 | 0.83 | 300 | 0.02 | 0.17 | 56.76 | 5.56 | 19.5 | 20.32 | 0.25 | 0.3 |
| ලූනු කොළ | 27 | 2.01 | 0.26 | NA | 0.04 | 0.18 | 56.8 | 23.38 | 35.21 | 74.95 | 3.15 | 0.77 |
| ගෝවා කොළ | 30 | 3.63 | 0.27 | 8.66 | 0.05 | 0.24 | 63.46 | 40.76 | 170 | 18.47 | 2.67 | 0.35 |
| සලාද කොළ | 19 | 1.05 | 0.24 | NA | 0.1 | 0.06 | 37.48 | 11.64 | 58.23 | 36.89 | 2.07 | 0.27 |
| මල්ගෝවා | 23 | 2.09 | 0.48 | 0.14 | 0.06 | 0.11 | 46.67 | 50.17 | 22.44 | 18.52 | 0.76 | 0.27 |
| කොස් මදුළු | 25 | 2.14 | 0.34 | NA | 0.03 | 0.04 | 30.7 | 24.77 | 37.32 | 26.08 | 0.3 | 0.17 |
| කොස් ඇට | 77 | 5.66 | 0.44 | NA | 0.02 | 0.08 | 58.91 | 15.24 | 40.87 | 50.14 | 0.52 | 0.42 |

මස්

| | | | | | | | | | | | | |
|------------|-----|-------|------|------|------|------|-------|---|-------|-------|------|------|
| කුකුල් මස් | 176 | 23.14 | 9.24 | 6.88 | 0.07 | 0.49 | 10.09 | - | 15.06 | 20.18 | 0.75 | 0.64 |
| හරක් මස් | 160 | 23.3 | 7.45 | 2.15 | 0.08 | 0.32 | 1.93 | - | 4.8 | 28.54 | 2.41 | 3.31 |
| එළු මස් | 138 | 20.37 | 6.23 | 2.7 | 0.13 | 0.28 | 1.73 | - | 7.58 | 19.5 | 1.62 | 5.05 |
| උරුමස් | 161 | 18.83 | 9.5 | 1.9 | 0.09 | 0.28 | 8.15 | - | 6.58 | 8.9 | 0.79 | 0.8 |

මාළු

| | | | | | | | | | | | | |
|------|-----|-------|------|-------|------|------|-------|--|------|-------|------|------|
| බලයා | 96 | 21.28 | 1.12 | 21.01 | 0.15 | 0.12 | 7.89 | | 6.45 | 26.02 | 0.68 | 0.46 |
| තෝරා | 136 | 22.28 | 5.18 | 81.9 | 0.07 | 0.16 | 15.45 | | 9.85 | 36.73 | 0.41 | 0.74 |

| | | | | | | | | | | | |
|---------------------------|-----|-------|------|-------|------|------|-------|-------|-------|------|------|
| මෝරා | 95 | 21.6 | 0.83 | 1.11 | 0.04 | 0.11 | 8.57 | 8.44 | 32.58 | 0.41 | 0.74 |
| පරච්ච | 87 | 20.02 | 0.7 | 1.49 | 0.02 | 0.16 | 6.77 | 8.17 | 31.68 | 0.67 | 0.41 |
| තලපත් | 91 | 16.04 | 2.88 | 12.03 | 0.1 | 0.13 | 78.22 | 7.64 | 24.89 | 0.71 | 0.67 |
| කෙලවල්ලා | 109 | 21.47 | 2.55 | 15.95 | 0.17 | 0.73 | 77.39 | 13.35 | 33.82 | 0.68 | 0.64 |
| හැඳුල්ලා | 87 | 19.88 | 0.78 | 12.18 | 0.04 | 0.06 | 11.7 | 36.6 | 53 | 0.54 | 0.65 |
| හුරුල්ලා | 88 | 17.08 | 2.18 | 10.02 | 0.14 | 1.66 | 61.66 | 103 | 35.45 | 1.24 | 1.05 |
| කාරල්ලා / කටුවල්ලා | 97 | 21.8 | 1.06 | 1.25 | 0.02 | 0.1 | 14.38 | 37.06 | 39.05 | 0.24 | 0.42 |
| කුම්බලා / ඇන්ජිලා | 101 | 21.51 | 1.53 | 16.34 | 0.1 | 0.1 | 7.13 | 31.27 | 37.46 | 1.46 | 0.67 |
| සාලයා / සුඛියා | 100 | 19.5 | 2.39 | 15.41 | 0.18 | 1.39 | 60.87 | 435 | 42.83 | 1.4 | 2.3 |
| තෙජපිලි / තිලාපියා/ කෝරලි | 83 | 18.48 | 1.08 | 17.14 | 0.18 | 0.18 | 8.29 | 99.39 | 24.96 | 2.84 | 0.88 |
| ඉස්සා | 65 | 14.85 | 0.56 | 1.24 | 0.03 | 0.1 | 15.37 | 37.81 | 30.5 | 0.73 | 1.1 |
| කකුළුවන් | 45 | 10 | 0.55 | 8.33 | 0.14 | 0.18 | 13.83 | 37.81 | 45.93 | 0.73 | 1.1 |
| දැල්ලා | 76 | 16.82 | 0.93 | 1.93 | 0.02 | 0.04 | 6.22 | 8.73 | 35.46 | 0.62 | 1.3 |
| ලින්නා | 112 | 20.3 | 3.37 | 15.78 | 0.23 | 0.68 | 59.78 | | | | |
| කොප්පරා | 97 | 22.89 | 0.56 | 21.51 | 0.04 | 0.12 | 8.08 | 7.2 | 30.08 | 1.2 | 0.58 |
| රේ (මඩුවා) | 97 | 23.98 | 0.68 | 7.55 | 0.02 | 0.21 | 25.59 | 9.16 | 24.61 | 0.74 | 0.44 |

කරවල වර්ග

| | | | | | | | | | | | |
|--------------------|-----|-------|-------|-------|------|------|------|-------|-------|------|------|
| වියළි හාල්මැස්සන් | 259 | 51.16 | 5.92 | 12.83 | 0.25 | 0.62 | 438 | 1178 | 162 | 3.06 | 4.2 |
| වියළි කිරමින් | 311 | 49.6 | 12.42 | 12.92 | 0.13 | 2.41 | 144 | 555 | 166 | 2.58 | 3.19 |
| වියළි තලපත් | 289 | 54.68 | 8.04 | 9.38 | 0.04 | 0.43 | 97.8 | 62.75 | 110 | 1.96 | 1.45 |
| වියළි කට්ට | 275 | 50.04 | 8.31 | 2.48 | 0.03 | 0.35 | 80.4 | 86.55 | 92.17 | 1.47 | 1.16 |
| වියළි බලයා | 282 | 63.79 | 3.37 | 14.32 | 0.12 | 1.98 | 213 | 83.48 | 83.45 | 3.6 | 1.44 |
| වියළි මෝරා / කීලන් | 267 | 55.03 | 5.25 | 10.31 | 0.04 | 0.32 | 187 | 42.24 | 92.94 | 1.48 | 0.66 |

බිත්තර

| | | | | | | | | | | | |
|-------------------------|-----|-------|-------|-----|------|------|-------|-------|-------|------|------|
| කිකිලි බිත්තර (Country) | 170 | 13.14 | 13 | 208 | 0.08 | 0.18 | 54.6 | 50.14 | 11.04 | 1.64 | 1.12 |
| කිකිලි බිත්තර (Table) | 135 | 13.55 | 9.03 | 200 | 0.19 | 0.19 | 49.46 | 63.3 | 12 | 2.39 | 1.73 |
| වටුවන් බිත්තර | 153 | 12.39 | 11.46 | 153 | 0.11 | 0.17 | 54.86 | 60.67 | 11.21 | 2.55 | 1.51 |

පලතුරු

| | | | | | | | | | | | | |
|--------------|-----|------|------|------|------|------|-------|-------|------|-------|------|------|
| කෙසෙල් ඇඹුල් | 109 | 1.11 | 1.09 | 9.68 | 0.05 | 0.64 | 32.98 | 13.61 | 9.39 | 25.67 | 0.51 | 0.23 |
| ආනමාලු | 102 | 1.04 | 0.72 | 16.4 | 0.04 | 0.65 | 21.07 | 3.66 | 8.06 | 27.02 | 0.51 | 0.23 |

| | | | | | | | | | | | | |
|--------------------|-----|------|-------|-------|------|------|-------|-------|-------|-------|------|------|
| කෝලි කුට්ටු | 107 | 1.38 | 0.34 | 8.8 | 0.03 | 0.47 | 18.12 | 7.71 | 8.56 | 38 | 0.32 | 0.14 |
| අන්තාසි | 37 | 0.41 | 0.17 | 5.76 | 0.04 | 0.12 | 17.86 | 39.36 | 10.37 | 10.71 | 0.3 | 0.09 |
| පැපොල් | 26 | 0.42 | 0.16 | 171 | 0.11 | 0.04 | 54.85 | 48.62 | 16.77 | 8.9 | 0.23 | 0.08 |
| අඹ (කර්තකොලොම්බන්) | 79 | 0.8 | 0.92 | 259 | 0.01 | 0.1 | 35.52 | 17.74 | 3.12 | 6.72 | 0.1 | 0.08 |
| අඹ (විලාඩ්) | 44 | 0.76 | 0.58 | 146 | 0.05 | 0.26 | 67.6 | 29.97 | 16.93 | 14.79 | 0.65 | 0.19 |
| ඇපල් | 62 | 0.29 | 0.64 | 0.36 | 0.02 | 0.08 | 3.43 | 2.9 | 3.12 | 6.72 | 0.1 | 0.08 |
| අලිගැටපේර | 144 | 2.95 | 13.86 | 2 | 0.08 | 0.18 | 67.17 | 9.36 | 28.48 | 48.14 | 0.81 | 0.75 |
| දිවුල් | 78 | 3.09 | 3.62 | 0.46 | 0.01 | 0.14 | 6.07 | 13.58 | 59.15 | 25.16 | 0.45 | 0.32 |
| දොඩම් | 46 | 1.07 | 0.37 | 23.44 | 0.01 | 0.28 | 14.46 | 20.19 | 31.18 | 20.36 | 0.81 | 0.35 |
| පේර | 39 | 1.53 | 0.38 | 19.67 | 0.01 | 0.11 | 25.24 | 30.88 | 6.59 | 12.02 | 0.53 | 0.33 |
| මදි | 49 | 0.95 | 10.69 | 3.22 | 0.04 | 0.1 | 7.07 | 20.51 | 7.27 | 6.86 | 0.28 | 0.07 |
| කොමඩු | 19 | 0.65 | 0.16 | 130 | 0.02 | 0.11 | 6 | 8.24 | 4.05 | 9.76 | 0.15 | 0.1 |

Source: Sri Lanka Food Composition Tables, Ministry of Health - 2021.

මිල තොරතුරු රැස්කරනු ලබන ප්‍රදේශ

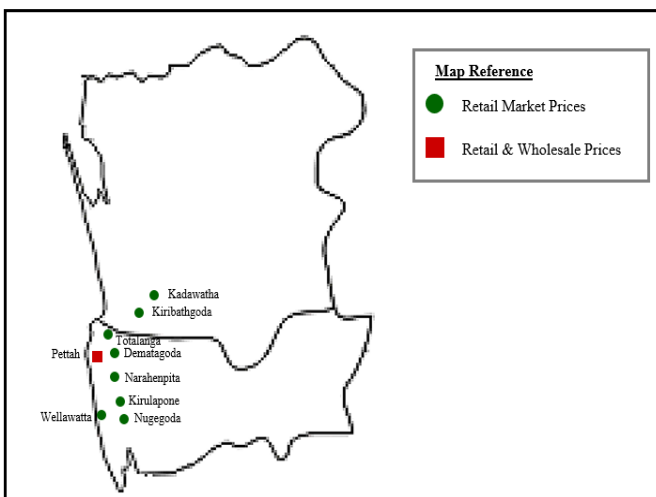
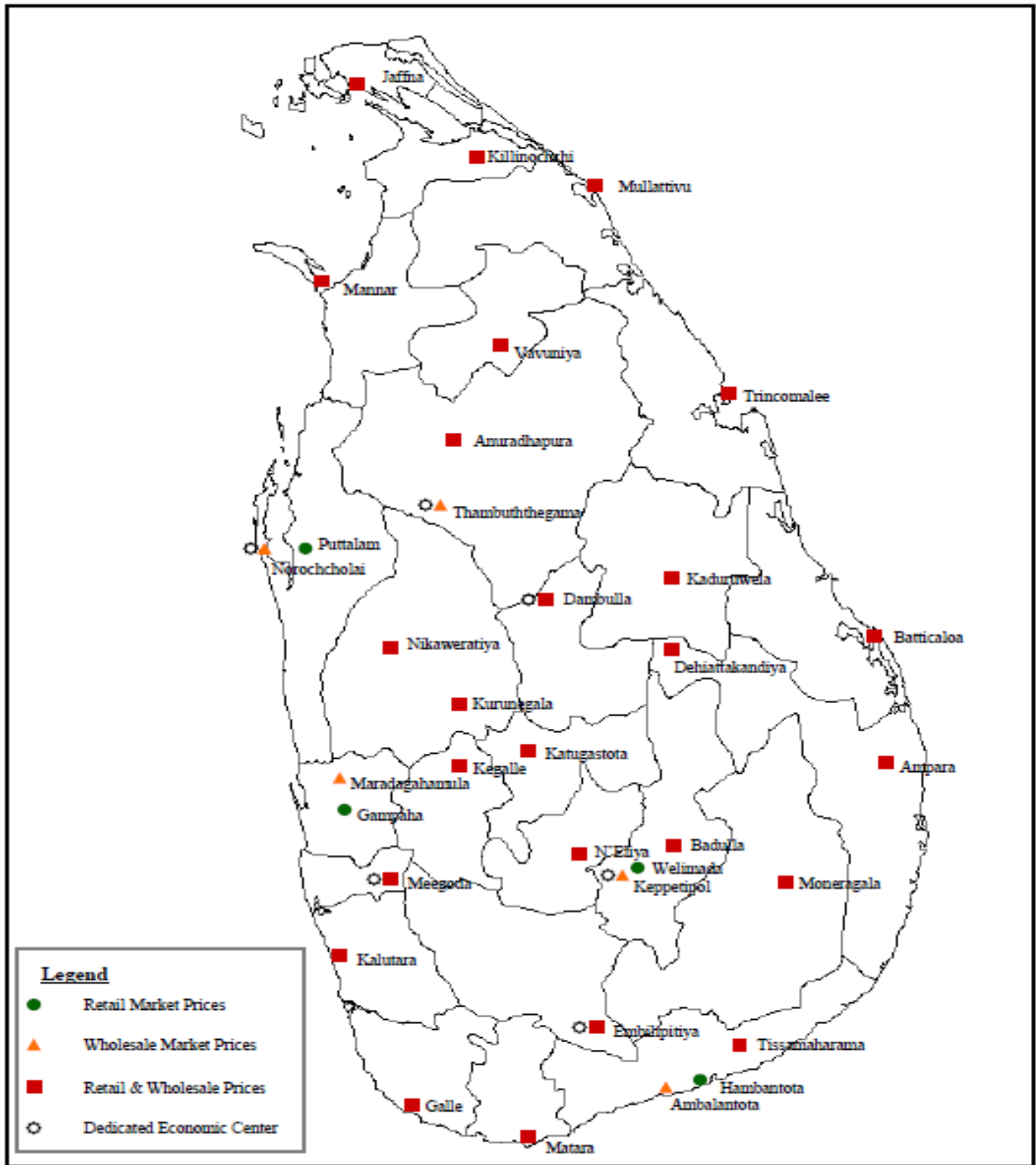



HARTI



කෘෂිකර්ම අමාත්‍යාංශය

ආහාර පද්ධති අංශය හා දත්ත කළමනාකරණ අංශය
හෙක්ටර් කොබ්බෑකඩුව ගොවිකටයුතු පර්යේෂණ හා පුහුණු කිරීමේ ආයතනය

නො.114, විජේරාම මාවත

කොළඹ 07

දු.ක.: 011-2696981 ෆැක්ස්: 011-2682283

ඊ-මේල්: mfpaharti@yahoo.com

වෙබ්: www.harti.gov.lk

www.mobilink.lk

දෛනික චිලවිඵි තොග වීල, ජංගම දුරකථනයෙහි

හෙක්ටර් කොබ්බෑකඩුව ගොවි කටයුතු පර්යේෂණ හා පුහුණුකිරීමේ ආයතනය අනුලාභයෙන්

මොබිටෙල් ජංගම වීල දුරකථනය

මොබිටෙල් අද වීල - අඟ් උඟ්

මොබිටෙල් ජංගම දුරකථන ජාලයෙන් ඵ්දවඵි තොග වීල දුරකථන.

විකාචිතයාට රු.2/-

මොබිටෙල් අද වීල - අඟ් උඟ්