

සිල්ලර වෙළඳපොළ මිල හැසිරීම් රටාව

සාරාංශය

සහල්

සියලුම දේශීය සහල් වර්ගවල සිල්ලර මිල සැලකිය යුතු ලෙස වෙනස් වී නොමැත. කිරි සමඟ මිල කිලෝවකට රු. 4.00 කින් පහළ ගොස් ඇති අතර එහි මිල පරාසය කිලෝවකට රු.320.00-370.00 කි. රතු කැකුළු සහල් මිල කිලෝවකට රු.1.00කින් පහළ ගොස් ඇති අතර කිලෝවක මිල රු.200.00-220.00 අතර පරාසයක පවතී. 2024 යල කන්නයේ වී අස්වනු නෙලීම ආරම්භ වීමත් සමඟ සියලුම වී වර්ගවල සාමාන්‍ය ගොවිපල මිල සුළු වශයෙන් පහළ ගොස් ඇත.

(පිටු අංක 01-02)

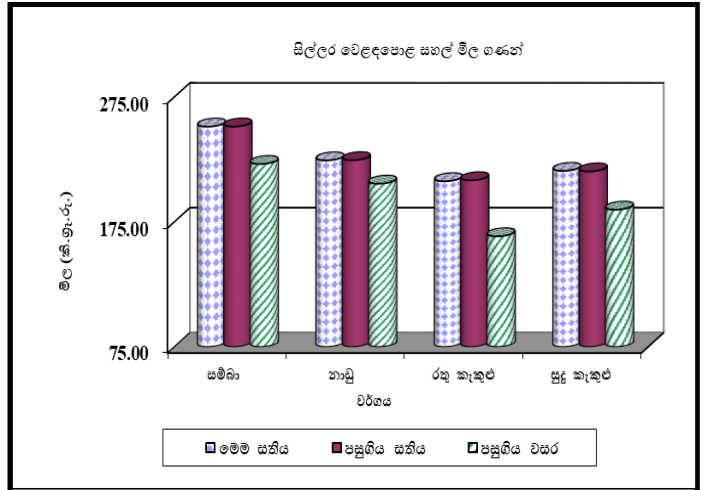

අතිරේක ආහාර භෝග

ආනයනික වියළි මිරිස් මිල කිලෝවකට රු.3.00කින් ඉහළ ගොස් ඇති අතර මිල පරාසය කිලෝවකට රු.800.00-1200.00කි. වේදාලන් සහ ආනයනික රතු එළු මිල පිළිවෙලින් කිලෝවකට රු.4.00කින් සහ රු.15.00කින් පහළ ගොස් ඇති අතර, ඒවායේ මිල පිළිවෙලින් කිලෝවකට රු.400.00-450.00 සහ රු.480.00-550.00 අතර පරාසයක පැවතී. මුං ඇට සහ සුදු කවපි කිලෝවකට රු.2.00කින් සහ රු. 5.00කින් ඉහළ ගොස් ඇත.

(පිටු අංක 02-03)

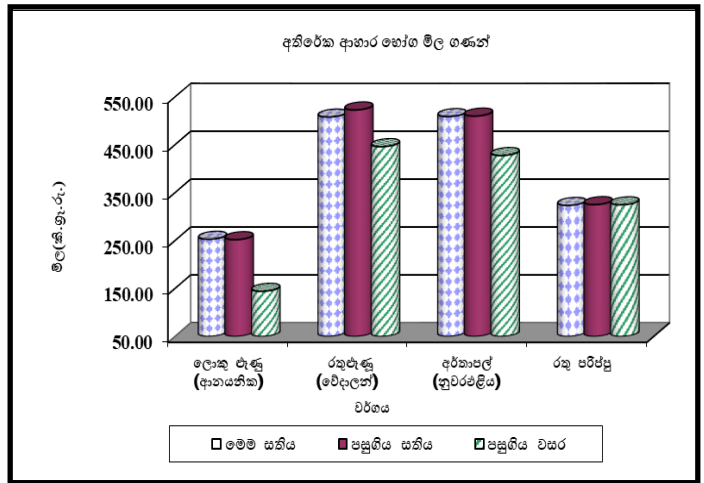

එළවළු

යල කන්නයේ අස්වනු නෙලීම ආරම්භ වීමත් සමඟ දිවයිනේ බොහෝ ප්‍රදේශ වලින් ලැබෙන සැපයුම ඉහළ යාම හේතුවෙන් බොහෝ එළවළු වර්ගවල මිල පහළ ගොස් ඇත. උඩරට එළවළු ප්‍රභේද සලකා බැලීමේදී ඉහළම මිල පහළ යාම බෝංචි කිලෝවකට රු.126.00ක් ලෙසත්, බීටරුට කිලෝවකට රු.68.00ක් ලෙසත් වාර්තා විය. කැරට් සහ නොල්කොල් මිල පිළිවෙලින් කිලෝවකට රු.53.00කින් සහ රු.45.00 කින් පහළ ගොස් ඇත. පහතරට එළවළු ප්‍රභේද සලකා බැලීමේදී, ඉහළම මිල පහළ යාමක් වාර්තා වූයේ වැටකොළ සඳහා කිලෝවකට රු.93.00 ලෙසත් මැකරල් කිලෝවකට රු.78.00ක් ලෙසය. මුරුංගා මිල කිලෝවකට රු.70.00 කින් පහළ ගොස් ඇත.

(පිටු අංක 03-04)

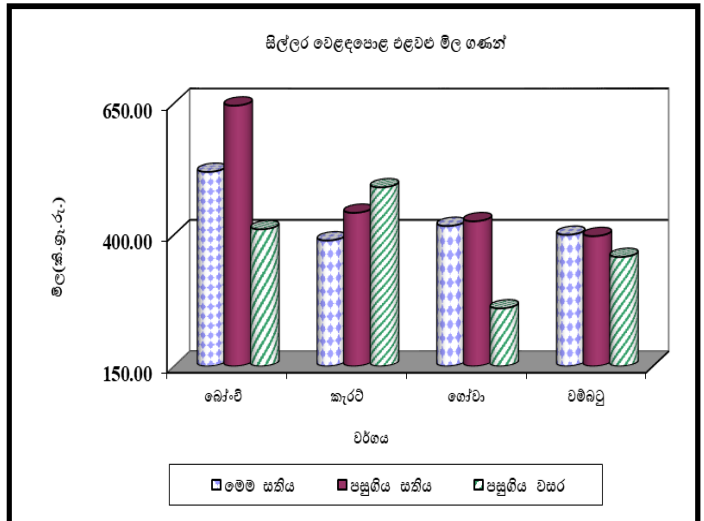

පොල්

ලොකු සහ කුඩා පොල් දෙවර්ගයේම මිල ගෙඩියකට රු.2.00කින් ඉහළ ගොස් ඇත. ලොකු පොල් ගෙඩියක් සඳහා රු. 110.00-135.00 අතර සහ කුඩා පොල් ගෙඩියක් සඳහා රු. 100.00-110.00 අතර මිල පරාසයක් විය.

(පිටු අංක 05)

**සහල්
තොග වෙළඳපොළ**

තොග සැපයුම ඉහළ යාම හේතුවෙන් සම්බා පළමු ශ්‍රේණිය, සම්බා දෙවන ශ්‍රේණිය, කීරි සම්බා සහ රතු කැකුළු මිල 1%කින් පහළ ගොස් ඇති අතර මිල පරාසයන් පිළිවෙලින් කිලෝවකට රු.230.00-240.00, රු.220.00-230.00, රු.250.00-315.00 සහ රු.190.00-200.00ක් විය. අනෙකුත් සියලුම දේශීය සහල් වර්ග වල මිල අතර සැලකිය යුතු වෙනසක් සිදු වී නොමැති අතර නාඩු පළමු ශ්‍රේණිය, නාඩු දෙවන ශ්‍රේණිය සහ සුදු කැකුළු මිල පරාසයන් පිළිවෙලින් කිලෝවකට රු.210.00-215.00, රු.205.00-207.00 සහ රු.195.00-210.00ක් විය. ආනයනික පොත්ති සම්බා මිල 1%කින් පහළ ගොස් ඇති අතර මිල පරාසය කිලෝවකට රු.275.00-280.00ක් විය.

පසුගිය වසරේ සමාන කාල පරිච්ඡේදය සමඟ සැසඳීමේ දී සියලුම දේශීය සහල් වර්ග වල මිල 10%-32% දක්වා පරාසයකින් ඉහළ ගොස් ඇති අතර ආනයනික පොත්ති සම්බා මිල 23%කින් ඉහළ ගොස් තිබුණි.

සිල්ලර වෙළඳපොළ

පසුගිය සතියට සාපේක්ෂව මෙම සතිය තුළ සහල් වල සිල්ලර මිල ගණන් පහළ ගොස් ඇත. කීරි සම්බා කිලෝවක් රු.4.00කින් පහළ ගොස් ඇති අතර මිල පරාසය රු.320.00-370.00 අතර විය. රතු කැකුළු කිලෝවක් රු.1.00කින් පහළ ගොස් ඇති අතර මිල පරාසය රු.200.00-220.00 අතර විය. සම්බා පළමු ශ්‍රේණිය, නාඩු පළමු ශ්‍රේණිය සහ සුදු කැකුළු මිල පිළිවෙලින් කිලෝවක් රු.230.00-270.00, රු.220.00-230.00 සහ රු.210.00-220.00 විය.

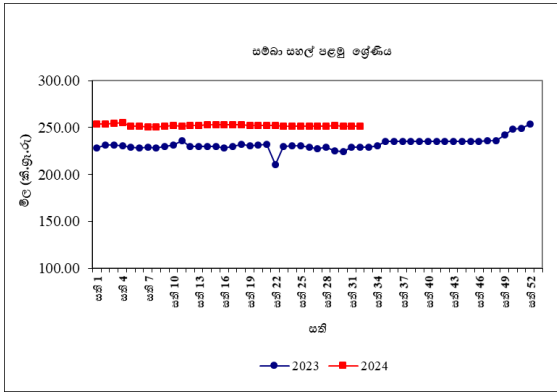

පසුගිය වසරේ සමාන කාල පරිච්ඡේදය සමඟ සැසඳීමේ දී සියලුම සහල් වර්ග වල මිල ඉහළ ගොස් ඇති අතර උපරිම මිල ඉහළ යාම 29%ක් ලෙස කීරි සම්බා සඳහා වාර්තා විය.

වී

ගොවියාට ලැබුණු මිල

2024 යල කන්නයෙහි වී අස්වනු නෙලීම ආරම්භවීමත් සමඟ ප්‍රධාන වී වර්ග සඳහා වූ සාමාන්‍ය ගොවිපළ මිල ගණන් සුළු වශයෙන් පහළ යාමක් බොහොමයක් ප්‍රධාන නිෂ්පාදන ප්‍රදේශයන්ගෙන් වාර්තා විය. ඒ අනුව, කෙටි වී මිල කිලෝවකට රු.1.00-3.00 දක්වා පහළ යාමක් ප්‍රධාන නිෂ්පාදන ප්‍රදේශයන්ගෙන් වාර්තා වූ අතර මිල පරාසය කිලෝවකට රු.108.00-117.00 දක්වා විය. කෙසේ වුවද, කීරි සම්බා වී මිල කිලෝවකට රු.3.00කින් පහළ යාමක් අනුරාධපුර ප්‍රදේශයෙන් සටහන් විය. තවද, සුදු දිග වී මිල ද කිලෝවකට රු.1.00-2.00 දක්වා සුළු මිල පහළ යාමක් කලාවැව සහ දෙහිඅත්තකණ්ඩිය ප්‍රදේශයන්ගෙන් වාර්තා වූ අතර සුදු දිග වී සඳහා මිල පරාසය කිලෝවකට රු.110.00-121.00 දක්වා විය.

කෙසේ වුවද, රතු දිග වී සඳහා පිළිවෙලින් කිලෝවකට රු.4.00 සහ රු.1.00ක් ලෙස මිල පහළ යාමක් හම්බන්තොට සහ ඇඹිලිපිටිය ප්‍රදේශයන්ගෙන් වාර්තා විය. රතු දිග වී සඳහා කිලෝවකට රු.100.00-116.00 ක් දක්වා මිල පරාසයක් දකුණු පළාතේ ප්‍රධාන නිෂ්පාදන ප්‍රදේශයන් වාර්තා විය.

පසුගිය වසරේ සමාන කාල පරිච්ඡේදය සමඟ සැසඳීමේදී කිරි සම්බා හැර සෙසු ප්‍රධාන වී වර්ග සඳහා වූ සාමාන්‍ය ගොවිපල මිල 3%-48% දක්වා ඉහළ ගොස් ඇති අතර උපරිමය සුදු දිග වී සඳහා විය. කිරි සම්බා වී මිල 4%-15% දක්වා පහළ ගොස් ඇත.

වියළි මිරිස්

තොග වෙළඳපොළ

ආනයනික වියළි මිරිස් මිල 1%කින් ඉහළ ගොස් ඇති අතර මිල පරාසය කිලෝවකට රු.700.00-800.00ක් විය.

පසුගිය වසරේ සමාන කාල පරිච්ඡේදය සමඟ සැසඳීමේ දී ආනයනික වියළි මිරිස් මිල 30%කින් පහළ ගොස් තිබුණි.

සිල්ලර වෙළඳපොළ

ආනයනික වියළි මිරිස් මිල කිලෝවක රු.3.00කින් ඉහළ ගොස් ඇති අතර එහි මිල පරාසය කිලෝවකට රු.800 -1200.00 අතර විය.

පසුගිය වසරේ සමාන කාල පරිච්ඡේදය සමඟ සැසඳීමේ දී ආනයනික වියළි මිරිස් මිල 23%කින් පහළ ගොස් ඇත.

ඌණු

තොග වෙළඳපොළ

තත්වයෙන් ඉහළ තොග වෙළෙඳපොළ තුළ පැවතීම හේතුවෙන් සිනන් රතු ඌණු මිල 14%කින් ඉහළ ගොස් තිබූ අතර මිල පරාසය කිලෝවකට රු.200.00-220.00ක් විය. තොග සැපයුම ඉහළ යාම හේතුවෙන් වේදාලන් රතු ඌණු මිල 10%කින් පහළ ගොස් ඇති අතර මිල පරාසය කිලෝවකට රු.280.00-420.00ක් විය.

පාකිස්ථානු තොග සැපයුම පහළ යාම හේතුවෙන් ලොකු ඌණු මිල 7%කින් ඉහළ ගොස් ඇති අතර මිල පරාසය කිලෝවකට රු.130.00-230.00ක් විය.

පසුගිය වසරේ සමාන කාල පරිච්ඡේදය සමඟ සැසඳීමේ දී වේදාලන් රතු ඌණු මිල 17%කින් ඉහළ ගොස් ඇති අතර ආනයනික ලොකු ඌණු මිල 59%කින් ඉහළ ගොස් තිබුණි.

සිල්ලර වෙළඳපොළ

වේදාලන් සහ ආනයනික රතු ඌණු මිල පිළිවෙලින් කිලෝවක සඳහා රු.4.00කින් සහ රු.15.00කින් පහළ ගොස් ඇති අතර මිල පරාසයන් පිළිවෙලින් කිලෝවක සඳහා රු.480.00-560.00 සහ රු.400.00-450.00 අතර විය. ආනයනික ලොකු ඌණු මිල කිලෝවක රු.1.00කින් ඉහළ ගොස් ඇති අතර මිල පරාසය කිලෝවක සඳහා රු.180.00-300.00 අතර විය.

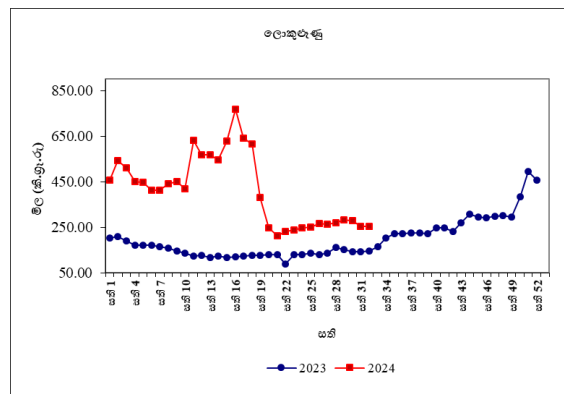

පසුගිය වසරේ සමාන කාල පරිච්ඡේදය සමඟ සැසඳීමේ දී ආනයනික රතු ඌණු සහ ආනයනික ලොකු ඌණු මිල පිළිවෙලින් 14% කින් සහ 75% කින් ඉහළ ගොස් ඇත.

අර්තාපල්

තොග වෙළඳපොළ

තොග සැපයුම ඉහළ යාම හේතුවෙන් නුවරඑළිය අර්තාපල් මිල සහ ආනයනික අර්තාපල් මිල 6%කින් සහ 13%කින් පහළ ගොස් තිබුණු අතර මිල පරාසය කිලෝවකට රු.370.00-400.00ක් සහ රු.160.00-180.00ක් විය. වැලිමඩ අර්තාපල් තොග

වෙළඳපොළේ තිබූ අතර මිල පරාසය කිලෝවකට රු.350.00-360.00ක් විය.

පසුගිය වසරේ සමාන කාල පරිච්ඡේදය සමඟ සැසඳීමේ දී නුවරඑළිය අර්තාපල් මිල 13%කින් ඉහළ ගොස් තිබුණි.

සිල්ලර වෙළඳපොළ

නුවරඑළිය සහ ආනයනික අර්තාපල් මිල පිළිවෙලින් කිලෝවක රු.1.00 කින් සහ රු.21.00 කින් පහළ ගොස් ඇති අතර මිල පරාසයන් පිළිවෙලින් කිලෝවක සඳහා රු.460.00-560.00 සහ රු.220.00-300.00 අතර විය.

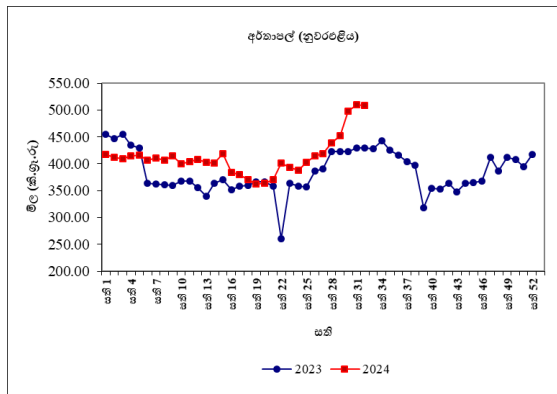

පසුගිය වසරේ සමාන කාල පරිච්ඡේදය සමඟ සැසඳීමේ දී නුවරඑළිය සහ ආනයනික අර්තාපල් මිල 19% -14% අතර විය.

මාෂ හෝඟ

තොග වෙළඳපොළ

මුං ඇට මිල 5%කින් ඉහළ ගොස් ඇති අතර මිල පරාසය කිලෝවකට රු.800.00-850.00ක් විය. සුදු කවිපි මිල 1%කින් ඉහළ ගොස් ඇති අතර මිල පරාසය රු.750.00-850.00ක් විය. වෙළෙඳපොළ ඉල්ලුම පහළ යාම හේතුවෙන් රතු කවිපි සහ රතු පරිප්පු මිල 1%කින් සහ 2%කින් පහළ ගොස් ඇති අතර මිල පරාසය කිලෝවකට රු.675.00-750.00 සහ රු.265.00-275.00ක් විය.

පසුගිය වසරේ සමාන කාල පරිච්ඡේදය සමඟ සැසඳීමේ දී සියලුම මාෂ හෝඟ වල මිල 4%-22% දක්වා පහළ ගොස් තිබුණි.

සිල්ලර වෙළඳපොළ

මුං ඇට, සුදු කවිපි මිල පිළිවෙලින් කිලෝවක රු.5.00 කින් සහ රු.2.00 කින් ඉහළ ගොස් ඇති අතර මිල පරාසයන් පිළිවෙලින් රු.1000.00-1400.00 සහ රු.850.00-1200.00 අතර විය. රතු කවිපි, රතු පරිප්පු මිල පිළිවෙලින් කිලෝවක රු.8.00 කින් සහ රු.2.00 කින් පහළ ගොස් ඇති අතර මිල පරාසයන් පිළිවෙලින් රු.800.00-1200.00 සහ රු.300.00-360.00 අතර විය.

පසුගිය වසරේ සමාන කාල පරිච්ඡේදය සමඟ සැසඳීමේ දී මුං ඇට මිල 11% කින් ඉහළ ගොස් ඇති අතර රතු කවිපි, සුදු කවිපි මිල 5%-9% පරාසයකින් පහළ ගොස් ඇත.

එළවළු

තොග වෙළඳපොළ

යල කන්නයේ අස්වනු නෙලන සමයේ ආරම්භයත් සමඟ සියලුම ප්‍රදේශ වලින් ලැබෙන සැපයුම ඉහළ යාම හේතුවෙන් බොහොමයක් එළවළු වර්ග වල මිල පහළ ගොස් ඇත.

උඩරට එළවළු වර්ග පිළිබඳව සැලකීමේ දී, බලංගොඩ ප්‍රදේශයෙන් ලැබුණු සැපයුම ඉහළ යාමත් සමඟ උපරිම මිල පහළ යාම 27% ක් ලෙස බෝංචි සඳහා වාර්තා වූ අතර පුත්තලම ප්‍රදේශයෙන් ලැබුණු සැපයුම ඉහළ යාමත් සමඟ බීටරූට් මිල 22% කින් පහළ ගොස් තිබුණි. නුවරඑළිය ප්‍රදේශයෙන් ලැබුණු සැපයුම ඉහළ යාමත් සමඟ ගෝවා, නෝකෝල් සහ රාඹු මිල 4%-10% අතර පරාසයක පහළ ගොස් තිබුණි.

වැල්ලවාය සහ පුත්තලම ප්‍රදේශ වලින් ලැබුණු සැපයුම ඉහළ යාමත් සමඟ මාළු මිරිස් මිල 14% කින්

පහළ ගොස් තිබුණු අතර නුවර ප්‍රදේශයෙන් ලැබුණු සැපයුම ඉහළ යාමත් සමඟ තක්කාලි මිල 15% කින් පහළ ගොස් තිබුණි.

පහතරට එළවළු පිළිබඳ සැලකීමේ දී, සියලුම නිෂ්පාදන ප්‍රදේශ වලින් ලැබුණු සැපයුම තව දුරටත් ඉහළ යාමත් සමඟ උපරිම මිල පහළ යාම 42% ක් ලෙස මුරුංගා සඳහා වාර්තා වූ අතර, පුත්තලම ප්‍රදේශයෙන් ලැබුණු සැපයුම ඉහළ යාමත් සමඟ බණ්ඩක්කා මිල 28% කින් පහළ ගොස් තිබුණි.

දඹුල්ල ප්‍රදේශයෙන් ලැබුණු සැපයුම ඉහළ යාමත් සමඟ පිපිඤ්ඤා සහ මැකරල් දෙවර්ගයේම මිල 20% කින් පහළ ගොස් තිබුණි. ඇඹිලිපිටිය සහ දඹුල්ල ප්‍රදේශයෙන් ලැබුණු සැපයුම ඉහළ යාමත් සමඟ වැටකොළ මිල 15% කින් පහළ ගොස් තිබුණි. කෙසේ නමුත්, ඇඹිලිපිටිය ප්‍රදේශයෙන් ලැබුණු තත්වයෙන් ඉහළ තොග සැපයුම ඉහළ යාම හේතුවෙන් අළු කෙසෙල් සහ වම්බටු මිල පිළිවෙලින් 3% කින් සහ 5% කින් ඉහළ ගොස් තිබුණි.

අමු මිරිස් මිල 9% කින් පහළ ගොස් තිබූ අතර මොණරාගල ප්‍රදේශයෙන් ලැබුණු සැපයුම ඉහළ යාම හේතුවෙන් දෙහි මිල 16% කින් පහළ ගොස් තිබුණි.

පසුගිය වසරේ සමාන කාල පරිච්ඡේදය සමඟ සැසඳීමේ දී බොහොමයක් එළවළු වර්ගවල මිල ඉහළ ගොස් ඇති අතර උපරිම මිල ඉහළ යාම 152%ක් ලෙස මාළුමිරිස් සඳහා වාර්තා වූ අතර, ලික්ස් මිල 126% කින් ඉහළ ගොස් තිබුණි.

සිල්ලර වෙළඳපොළ

තොග මිල ගණන් පහළ යාමත් සමඟ බොහොමයක් එළවළු වර්ග වල සිල්ලර මිල ගණන් ද පහළ ගොස් ඇත.

උඩරට එළවළු වර්ග පිළිබඳ සැලකීමේ දී උපරිම මිල පහළ යාම කිලෝවකට රු.126.00ක් ලෙස බෝංචි සඳහා වාර්තා වූ අතර බීටරුව මිල පහළ යාම කිලෝවකට රු.68.00ක් ලෙස වාර්තා විය. කැරට්

සහ තෝකෝල් මිල පිළිවෙලින් කිලෝවකට රු.53.00කින් සහ රු.45.00කින් පහළ ගොස් තිබිණි. ගෝවා සහ රාබු මිල පිළිවෙලින් කිලෝවකට රු.9.00කින් සහ රු.3.00කින් පහළ ගොස් තිබිණි. තවද, ලික්ස් මිල කිලෝවකට රු.6.00කින් ඉහළ ගොස් තිබිණි.

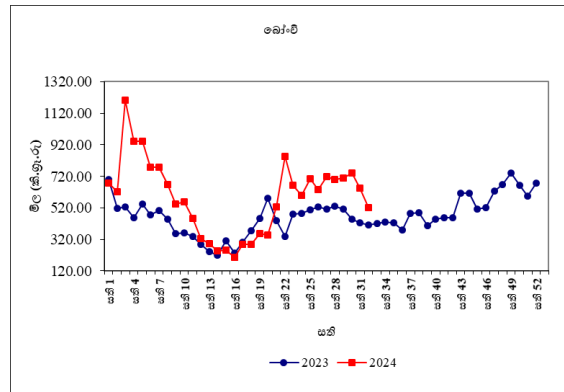

තක්කාලි සහ මාළුමිරිස් මිල පිළිවෙලින් කිලෝවකට රු.34.00කින් සහ රු.132.00කින් පහළ ගොස් තිබිණි.

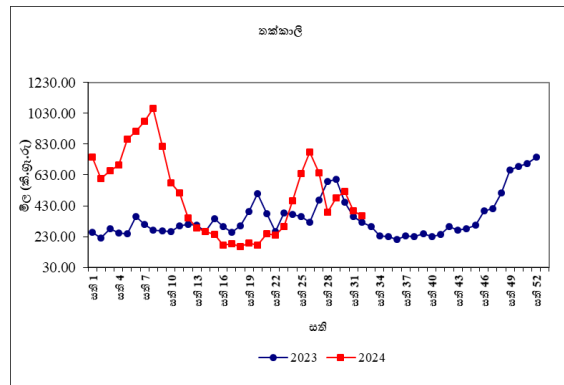

පහතරට එළවළු වර්ග පිළිබඳ සැලකීමේදී උපරිම මිල පහළ යාම කිලෝවකට රු.93.00ක් ලෙස වැටකොළ සඳහා වාර්තා වූ අතර මැකරල් මිල කිලෝවකට රු.78.00කින් පහළ ගොස් තිබිණි. මුරුංගා මිල කිලෝවකට රු.70.00කින් පහළ ගොස් තිබිණි. වට්ටක්කා සහ අළු කෙසෙල් මිල කිලෝවකට රු.55.00කින් පහළ ගොස් තිබිණි. පිපිඤ්ඤා සහ කරවිල මිල කිලෝවකට රු.26.00කින් පහළ ගොස් තිබුණි. තවද, වම්බටු කිලෝවකට රු.3.00කින් ඉහළ ගොස් තිබුණි.

තවද, දෙහි සහ අමු මිරිස් මිල පිළිවෙලින්

කිලෝවකට රු.117.00කින් සහ රු.76.00කින් පහළ ගොස් තිබුණි.

පසුගිය වසරේ සමාන කාල පරිච්ඡේදය සමඟ සැසඳීමේ දී බොහොමයක් එළවළු වර්ග වල සිල්ලර මිල ඉහළ ගොස් ඇති අතර උපරිම මිල ඉහළ යාම 132% ලෙස මාළුමිරිස් සඳහා වාර්තා විය.

පොල්

තොග වෙළඳපොළ

ලොකු සහ කුඩා පොල් දෙවර්ගයේම මිල 1% කින් ඉහළ ගොස් තිබුණි. මිල පරාසයන් ලොකු පොල් ගෙඩියක් සඳහා රු.100.00-115.00ක් ලෙසද කුඩා පොල් ගෙඩියක් සඳහා රු.90.00-95.00ක් ලෙසද වාර්තා විය.

පසුගිය වසරේ සමාන කාල පරිච්ඡේදය සමඟ සැසඳීමේ දී ලොකු සහ කුඩා පොල් ගෙඩියක මිල පිළිවෙලින් 17%කින් සහ 25%කින් ඉහළ ගොස් තිබුණි.

සිල්ලර වෙළඳපොළ

ලොකු සහ කුඩා පොල් ගෙඩියක මිල පිළිවෙලින් ගෙඩියක් රු.2.00කින් ඉහළ ගොස් තිබිණි. මිල පරාසයන් ලොකු පොල් ගෙඩියක් සඳහා රු.110.00-135.00ක් ලෙසද කුඩා පොල් ගෙඩියක් සඳහා රු.100.00-110.00 ලෙසද වාර්තා විය.

පසුගිය සතියේ සමාන කාල පරිච්ඡේදය සමඟ සැසඳීමේ දී ලොකු සහ කුඩා පොල් ගෙඩියක මිල පිළිවෙලින් 16%කින් සහ 23%කින් ඉහළ ගොස් ඇත.

පලතුරු

තොග වෙළඳපොළ

ඉල්ලුම පහළ යාමත්, සැපයුම ඉහළ යාමත් හේතුවෙන් පලතුරු වර්ග රැසක මිල ගණන් පහළ ගොස් පැවතුණි. උපරිම මිල පහළ යාම 38% ලෙස දිවුල් සඳහා වාර්තා වූ අතර මොණරාගල, වැල්ලවාය සහ බුක්කල ප්‍රදේශ වලින් සැපයුම ඉහළ යාම එයට හේතු විය. ඉල්ලුම පහළ යාම හේතුවෙන් තැඹිලි සඳහා 12% මිල පහළ යාමක් සටහන් වූ අතර වවුනියාව ප්‍රදේශයෙන් පැවති ඉහළ

තොග සැපයුම පැහොල් සඳහා 11% මිල පහළ යාමට හේතු විය. විලාඩ් අඹ සඳහා 11% මිල පහළ යාමක්, ප්‍රමාණයෙන් කුඩා පලතුරු තොග පැවතීම හේතුවෙන් වාර්තා විය. ඉල්ලුම පහළ යාම හේතුවෙන් සීනි කෙසෙල් හැර අනෙකුත් සියලුම කෙසෙල් වර්ග සඳහා 1%-9% අතර පරාසයක මිල පහළ යාමක් සටහන් විය. ඉල්ලුම අඩු වීම සහ තත්වයෙන් පහළ තොග පැවතීම හේතුවෙන් පැණි දොඩම් සහ අලිගැටපේර සඳහා 5% සහ 3% මිල පහළ යාමක් වාර්තා විය. මීට අමතරව, සියලුම ප්‍රමාණයේ අන්තෘසි සඳහා 1%-3% අතර පරාසයකින් මිල පහළ යාමක් සටහන් විය.

කෙසේ වුවත්, සීමිත සැපයුම හේතුවෙන් බෙලි සඳහා 18% මිල ඉහළ යාමක් සටහන් වූ අතර කර්තකොලොම්බන් අඹ සඳහා 8% මිල ඉහළ යාමක් සටහන් විය. මීට අමතරව, ඉල්ලුම ඉහළ යාම හේතුවෙන් සීනි කෙසෙල් සහ ආනයනික මිදි සඳහා පිළිවෙලින් 6% සහ 5% මිල ඉහළ යාමක් වාර්තා විය. එමෙන්ම, වැල් දොඩම් සඳහා 2% මිල ඉහළ යාමක් සටහන් විය.

පසුගිය වසරේ සමාන කාල පරිච්ඡේදය සමඟ සැසඳීමේ දී පලතුරු වර්ග රැසක මිල ගණන් ඉහළ ගොස් පැවති අතර උපරිම මිල ඉහළ යාම 111% ලෙස බෙලි සඳහා වාර්තා විය.

සිල්ලර වෙළඳපොළ

පහළ ගිය තොග මිලට සාපේක්ෂව බොහොමයක් පලතුරු වර්ගවල සිල්ලර මිල ගණන් පහළ ගොස් තිබිණි. ඒ අනුව, උපරිම මිල පහළ යාම රු.31.00ක් ලෙස කුඩා ප්‍රමාණයේ අන්තෘසි කිලෝවක සඳහා වාර්තා වූ අතර විශාල සහ මධ්‍යම ප්‍රමාණයේ අන්තෘසි කිලෝවක මිල ගණන් රු.7.00 සහ රු.3.00ක් ලෙස පිළිවෙලින් පහළ ගොස් තිබුණි.

විලාඩ් අඹ වාරය අවසන් වී ගෙන යාමත් සමඟ ප්‍රමාණයෙන් කුඩා සහ ගුණාත්මක බවින් පහළ තොග පැවතීම හේතුවෙන් පාරිභෝගිකයන් අතර

පහළ ඉල්ලුමක් පැවතුණි. එම නිසා විලාඩ් අඹ ගෙඩියක මිල රු.30.00කින් පහළ ගොස් තිබිණි.

කෝලිකුට්ටු කෙසෙල් කිලෝවක මිල රු.27.00කින් පහළ ගොස් තිබුණි. දිවුල් වාරය ආරම්භයත් සමඟ වෙළෙඳපොළ තුළ තොග බහුල බැවින් දිවුල් ගෙඩියක මිල රු.24.00කින් පහළ ගොස් තිබුණි. ඉල්ලුම පහළ යාම හේතුවෙන් තැඹිලි ගෙඩියක මිල රු.19.00කින් පහළ ගොස් තිබුණි.

පැණි දොඩම් ගෙඩියක මිල රු.10.00කින් පහළ ගොස් තිබූ අතර ප්‍රමාණයෙන් කුඩා ගෙඩි වෙළෙඳපොළ තුළ පැවතීම එයට හේතු විය. පැපොල් කිලෝවක මිල රු.5.00කින් පහළ ගොස් තිබූ අතර අලිගැටපේර වාරය ආරම්භයත් සමඟ තොග බහුලව වෙළෙඳපොළ තුළ පැවතීම නිසා අලිගැටපේර ගෙඩියක මිල රු.4.00කින් පහළ ගොස් තිබුණි. තවද, ඇඹුල් කෙසෙල් කිලෝවක මිල රු.3.00කින් සහ ඇම්බුන් කෙසෙල් ගෙඩියක මිල රු.2.00කින් පහළ ගොස් තිබුණි.

මේ අතර, පහළ ගිය තොග මිලට සාපේක්ෂව කර්තකොලොම්බන් අඹ ගෙඩියක මිල රු.45.00කින් ඉහළ ගොස් තිබූ අතර අඹ වාරය අවසන් වීගෙන යාමත් සමඟ තොග සීමිත වීම එයට හේතු විය. ආනයනික මිදි කිලෝවක මිල රු.40.00කින් ඉහළ ගොස් තිබුණි. වෙළෙඳපොළ තුළ බෙලි සඳහා සීමිත සැපයුමක් පැවතීම හේතුවෙන් බෙලි ගෙඩියක මිල රු.7.00කින් ඉහළ ගොස් තිබුණි. සීනි කෙසෙල් සඳහා ඉහළ ඉල්ලුමක් පැවතීම හේතුවෙන් සීනි කෙසෙල් කිලෝවක මිල රු.5.00කින් ඉහළ ගොස් තිබුණි.

පසුගිය වසරේ සමාන කාල පරිච්ඡේදය සමඟ සැසඳීමේ දී බොහොමයක් පලතුරු වර්ගවල මිල ගණන් ඉහළ ගොස් තිබූ අතර උපරිම මිල ඉහළ යාම 107%ක් ලෙස කර්තකොලොම්බන් අඹ සඳහා වාර්තා විය.

මාළු

තොග වෙළඳපොළ

ඉල්ලුමට සාපේක්ෂව තොග සැපයුම ඉහළ යාම හේතුවෙන් බොහොමයක් මාළු වර්ගයන්හි තොග මිල ගණන් පහළ ගොස් ඇත. උතුරු ප්‍රදේශ වලින් පැවති තොග සැපයුම ඉහළ යාමත් සමඟ උපරිම මිල පහළ යාම 16%ක් ලෙස මෝරා සඳහා වාර්තා විය. එහි මිල පරාසය කිලෝවක සඳහා රු.950.00-1050.00 අතර පැවතුණි. ගාල්ල, මිරිස්ස සහ බේරුවල යන ප්‍රදේශ වලින් පැවති තොග සැපයුම ඉහළ යාමත් සමඟ කෙළවල්ලා මිල 12%කින් පහළ ගොස් ඇති අතර මිල පරාසය කිලෝවක සඳහා රු.1150.00-1300.00 අතර පැවතුණි. එසේම, කල්පිටිය, වාලව්වෙන, කල්මුනේ සහ යාපනය යන ප්‍රදේශ වලින් පැවති තොග සැපයුම ඉහළ යාමත් සමඟ තෝරා මිල 10% කින්ද, ඉස්සන් මිල 8%කින් ද පිළිවෙලින් පහළ ගොස් ඇති අතර මිල පරාසයන් පිළිවෙලින් කිලෝවක සඳහා රු.1800.00-2200.00 අතර සහ කිලෝවක සඳහා රු.1600.00-1700.00 අතර පැවතුණි. මීට අමතරව, පරව් මිල 2%කින් පහළ ගොස් ඇත.

කෙසේ නමුත්, වාලව්වෙන, මන්නාරම සහ ත්‍රිකුණාමලය යන ප්‍රදේශ වලින් පැවති තොග සැපයුම පහළ යාමත් සමඟ සාලයා මිල 12%කින් ඉහළ ගොස් ඇති අතර මිල පරාසය කිලෝවක සඳහා රු.250.00-450.00 අතර පැවතුණි. මීට අමතරව, බලයා මිල 5%කින් ඉහළ ගොස් ඇත.

පසුගිය වසරේ සමාන කාල පරිච්ඡේදය සමඟ සැසඳීමේ දී බොහොමයක් මාළු වර්ගවල තොග මිල ගණන් 1%-32% අතර පහළ ගොස් ඇති අතර උපරිම මිල පහළ යාම සාලයා සඳහා වාර්තා විය.

සිල්ලර වෙළඳපොළ

තොග මිල පහළ යාමත් සමඟ සියලුම මාළු වර්ගවල සිල්ලර මිල පහළ ගොස් ඇති අතර සැපයුම ඉහළ යාම එයට හේතු වී ඇත. උපරිම මිල පහළ යාම

මෝරා සඳහා වාර්තා වී ඇති අතර එය කිලෝවකට රු.177.00ක් සහ දෙවන උපරිම මිල පහළ යාම තෝරා සඳහා වාර්තා වී ඇති අතර එය කිලෝවකට රු.160.00ක් වේ. අනෙකුත් මාළු වර්ගවල මිල පහළ යාම කිලෝවකට රු.14.00-145.00 අතර පරාසයක විය.

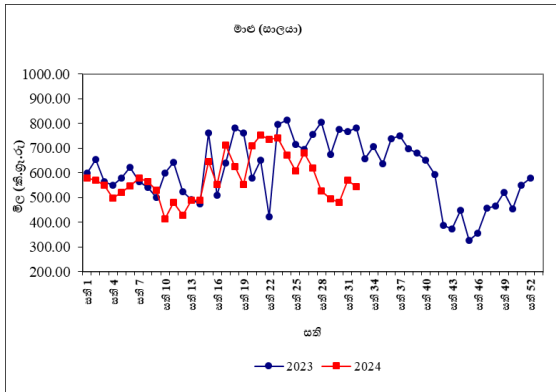

පසුගිය වසරේ සමාන කාල පරිච්ඡේදය සමඟ සැසඳීමේ දී ඉස්සන් හැර අනෙකුත් මාළු වර්ගවල මිල 7%-31% අතර පරාසයකින් පහළ ගොස් ඇති අතර උපරිම මිල පහළයාම සාලයා සඳහා වාර්තා විය.

කරවල

තොග වෙළඳපොළ

දේශීය කරවල සැපයුම ඉහළ යාම හේතුවෙන් බොහොමයක් දේශීය සහ ආනයනික කරවල වර්ගවල තොග මිල ගණන් පහළ ගොස් ඇත. ත්‍රිකුණාමලය, මන්නාරම සහ මුලතිව් යන ප්‍රදේශ වලින් පැවති තොග සැපයුම ඉහළ යාමත් සමඟ උපරිම මිල පහළ යාම 5%ක් ලෙස දේශීය භාල් මැස්සන් සඳහා වාර්තා විය. එහි මිල පරාසය කිලෝවකට සඳහා රු.1550.00-1750.00 අතර පැවතුණි. එසේම, මීගමුව සහ යාපනය යන ප්‍රදේශ වලින් පැවති තොග සැපයුම ඉහළ යාමත් සමඟ දේශීය මෝරා මිල 4%කින් පහළ ගොස් ඇති අතර මිල පරාසය කිලෝවකට සඳහා රු.1750.00-1850.00 අතර පැවතුණි. මීට අමතරව, දේශීය බලයා සහ ආනයනික භාල් මැස්සන් මිල 1%කින් පහළ ගොස් ඇත.

කෙසේ නමුත්, මන්නාරම, හලාවත සහ පුත්තලම යන ප්‍රදේශ වලින් පැවති තොග සැපයුම පහළ යාමත් සමඟ දේශීය සාලයා මිල 13%කින් ඉහළ ගොස් ඇති අතර මිල පරාසය කිලෝවකට සඳහා රු.300.00-480.00 අතර පැවතුණි. මීට අමතරව, දේශීය මඩුවා සහ ආනයනික අංගුළුවා මිල 1%කින් ඉහළ ගොස් ඇත.

පසුගිය වසරේ සමාන කාලපරිච්ඡේදය සමඟ සැසඳීමේ දී සියලුම කරවල වර්ගවල තොග මිල ගණන් 4%-48% අතර පහළ ගොස් ඇති අතර උපරිම මිල පහළ යාම දේශීය සාලයා සඳහා වාර්තා විය.

සිල්ලර වෙළඳපොළ

තොග මිල පහළ යාමත් සමඟ අංගුළුවා සහ සාලයා හැර අනෙකුත් කරවල වර්ගවල මිල පහළ ගොස් ඇති අතර සැපයුම ඉහළ යාම එයට හේතු වී ඇත. උපරිම මිල පහළයාම දේශීය භාල් මැස්සන් සඳහා වාර්තා වන අතර එය කිලෝවකට රු.86.00ක් වේ. අනෙකුත් කරවල වර්ගවල මිල කිලෝවකට රු.12.00-51.00 අතර පරාසයකින් පහළ ගොස් ඇත. අංගුළුවා සහ සාලයා කරවල වර්ගවල මිල පිළිවෙලින් කිලෝවකට රු.43.00 සහ රු.22.00කින් ඉහළ ගොස් ඇත.

පසුගිය වසරේ සමාන කාල පරිච්ඡේදය සමඟ සැසඳීමේ දී මෝරා හැර අනෙකුත් කරවල වර්ගවල මිල 1%-19% අතර පරාසයකින් පහළ ගොස් ඇති අතර උපරිම මිල පහළ යාම බලයා සඳහා වාර්තා වේ.

බිත්තර

තොග වෙළඳපොළ

දුඹුරු බිත්තරයක මිල 4%කින්ද සුදු බිත්තරයක මිල 5%කින් ද පිළිවෙලින් පහළ ගොස් ඇති අතර මිල පරාසයන් පිළිවෙලින් බිත්තරයක් සඳහා රු.41.00-46.00 අතර සහ රු.39.00-42.00 අතර වාර්තා විය.

පසුගිය වසරේ සමාන කාල පරිච්ඡේදය සමඟ සැසඳීමේ දී සුදු බිත්තරයක මිල 15%කින් පහළ ගොස් ඇත.

සිල්ලර වෙළඳපොළ

බිත්තර දෙවර්ගයේම මිල පහළ යාමක් දැකිය හැකි අතර, සුදු බිත්තරයක මිල පරාසය රු.41.00-45.00ක් ලෙසද දුඹුරු බිත්තරයක මිල පරාසය රු.44.00-48.00 ලෙසද වාර්තා වේ. සුදු බිත්තරයක සහ දුඹුරු බිත්තරයක සාමාන්‍ය මිල පිළිවෙලින් රු.43.00 සහ රු.46.00ක් වේ.

පසුගිය වසරේ සමාන කාල පරිච්ඡේදය සමඟ සැසඳීමේ දී බිත්තර දෙවර්ගයම වෙළඳපොළෙහි දැකිය හැකි අතර සුදු බිත්තර සහ දුඹුරු බිත්තර යන දෙවර්ගයම පිළිවෙලින් 11% සහ 9% ක මිල ප්‍රතිශතයකින් පහළ ගොස් ඇත.

මස්

සිල්ලර වෙළඳපොළ

බ්‍රොයිලර් කුකුළුමස්, කරි කුකුළු මස් සහ එළු මස් මිල ඉහළ යාම කිලෝවකට රු.11.00-18.00 අතර පරාසයක් ගනී. හරක් මස් සහ උරු මස් සිල්ලර මිල පහළ යාම පිළිවෙලින් කිලෝවකට රු.3.00 සහ රු.23.00 ලෙස වාර්තා විය.

පසුගිය වසරේ සමාන කාල පරිච්ඡේදය සමඟ සැසඳීමේ දී හරක් මස් සහ එළු මස් හැර අනෙකුත් මස් වර්ගවල සිල්ලර මිල 15%-17% අතර පරාසයකින් පහළ ගොස් ඇත. හරක් මස් සහ එළු මස් මිල ඉහළ යාම පිළිවෙලින් 6% සහ 2% ප්‍රතිශතයකින් වාර්තා වේ.

සටහන

සෑම සිකුරාදාවකම නිකුත් කෙරෙන ආහාර ද්‍රව්‍ය විවරණිකාවෙහි, අත්‍යවශ්‍ය ආහාර ද්‍රව්‍යයන්හි තොග සහ සිල්ලර මිලෙහි වෙනස්වීම්, පරාසයන් සහ සාමාන්‍යයන් ඇතුළු වෙළඳපොළ තොරතුරු ඉදිරිපත් කෙරේ. මේ සඳහා කොළඹ සහ අවට වෙළඳපොළවල් නවයකින් ද, දිවයිනේ වෙනත් ප්‍රධාන වෙළඳපොළවල් කිහිපයකින් ද තොරතුරු රැස් කරනු ලැබේ.

මෙහි දක්වා ඇති මිල වෙනස්කම් ගණනය කර ඇත්තේ පසුගිය සතියට සාපේක්ෂ වශයෙන්ය. එසේ නොවන අවස්ථාවලදී ඒ බව විශේෂයෙන් සඳහන් කර ඇත.

ග මිල ගණන් සතියේ අභ්‍යන්තරවලට සහ සිකුරාදා යන දෙදින තුළ දී ද, සිල්ලර මිල ගණන් සිකුරාදා සඳුදා සහ අභ්‍යන්තරවලට යන තෙදින තුළ දී ද රැස් කෙරේ.

වග අංක 01: සලකා බලන තොග වෙළඳපොලවල සහල් මිල ගණන් (කිලෝ 50ක් සඳහා රුපියල්)

සති අංක 32: 02 - 08 අගෝස්තු 2024

| ප්‍රදේශ | සහල් වර්ග | | | | | | | | | | | | | |
|----------------|-----------|-------|--------|-------|-----------|-------|--------|-------|--------|-------|------------|-------|-------------|-------|
| | සමබා 1 | | සමබා 2 | | කිරි සමබා | | නාඩු 1 | | නාඩු 2 | | රතු කැකුළු | | සුදු කැකුළු | |
| කොළඹ | 11500 | 12000 | 11000 | 11500 | 12500 | 15750 | 10500 | 10750 | 10250 | 10350 | 9500 | 10000 | 9750 | 10500 |
| දිවුලපිටිය | 11500 | 11600 | 11000 | 11300 | 14500 | 15000 | 10400 | 10500 | 10000 | 10300 | 9500 | 10100 | 9500 | 10250 |
| කුරුණෑගල | - | - | - | - | - | - | - | - | - | - | - | - | - | - |
| නිකවැරටිය | 12000 | 13250 | 10750 | 11350 | 14000 | 15000 | 10650 | 10900 | 9850 | 10400 | - | - | 9800 | 10000 |
| බදුල්ල | 11500 | 11500 | - | - | 15500 | 15500 | 10500 | 10750 | - | - | 9400 | 9500 | 9750 | 9750 |
| පුත්තලම | - | - | - | - | - | - | - | - | - | - | - | - | - | - |
| දඹුල්ල | 12750 | 12900 | 11400 | 11500 | - | - | 10750 | 10800 | 10400 | 10500 | 9500 | 9750 | 9500 | 9750 |
| අනුරාධපුරය | 12750 | 13000 | 11400 | 11650 | 16250 | 17250 | 10750 | 10900 | 10250 | 10500 | 10000 | 10250 | 10250 | 10350 |
| තඹුත්තේගම | 11500 | 11500 | 11250 | 11250 | - | - | 10300 | 10300 | 9850 | 9850 | - | - | - | - |
| පොළොන්නරුව | 12600 | 13100 | 11550 | 11600 | 16350 | 16850 | 10750 | 10850 | 9700 | 10450 | 10250 | 10300 | 9750 | 10350 |
| කළුතර | - | - | - | - | - | - | - | - | - | - | - | - | - | - |
| අම්පාර | 11500 | 11500 | - | - | - | - | 11000 | 11000 | 10250 | 10250 | 9650 | 9650 | 9250 | 9500 |
| නුවර | 11750 | 12000 | 11350 | 11500 | 15000 | 15500 | 10500 | 10750 | 10250 | 10350 | 9500 | 9750 | 10000 | 10250 |
| මොණරාගල | 12500 | 12750 | 10750 | 11250 | 16000 | 17000 | 10500 | 10850 | - | - | 8750 | 9000 | 9250 | 9500 |
| කෑගල්ල | - | - | - | - | - | - | - | - | - | - | - | - | - | - |
| දෙහිඅත්තකණ්ඩිය | 12000 | 12500 | - | - | 12750 | 14500 | 10750 | 10850 | 10400 | 10650 | 8750 | 10250 | 9500 | 10350 |
| හම්බන්තොට | 11500 | 12500 | - | - | 15500 | 16000 | 10500 | 11000 | - | - | 8750 | 9000 | 9500 | 9750 |
| මාතර | 11800 | 12000 | - | - | - | - | 10600 | 10800 | - | - | 9200 | 9300 | 9600 | 10000 |
| ගාල්ල | 13000 | 13250 | - | - | 16500 | 17000 | 10900 | 10950 | - | - | 9250 | 9900 | 10250 | 10400 |
| මීගොඩ | 11600 | 11700 | 11400 | 11500 | 12750 | 15000 | 10400 | 10500 | 10200 | 10300 | 9250 | 9750 | 9600 | 10100 |
| තිස්සමහාරාමය | - | - | - | - | - | - | - | - | - | - | - | - | - | - |
| ඇඹිලිපිටිය | 11700 | 11800 | - | - | 16200 | 16250 | 10500 | 10600 | - | - | 8750 | 8900 | 9000 | 9100 |
| යාපනය | 12000 | 12100 | - | - | 16000 | 16500 | 10500 | 10500 | 10000 | 10250 | 8750 | 9000 | 10000 | 10250 |
| වවුනියාව | 11500 | 11900 | - | - | 15900 | 16000 | 10500 | 10750 | - | - | 9500 | 9700 | 10250 | 10350 |
| මන්නාරම | 11600 | 11800 | - | - | 15500 | 16000 | 10600 | 10750 | 10250 | 10500 | 9750 | 9900 | 10250 | 10400 |
| කිළිනොච්චිය | 11750 | 12000 | - | - | 16000 | 16500 | 10500 | 10900 | - | - | 9750 | 9900 | 10250 | 10500 |
| මූලතිවු | 11900 | 12250 | - | - | 16750 | 17000 | - | - | 9900 | 10250 | 9400 | 9750 | 10250 | 10500 |
| මඩකලපුව | 11850 | 12000 | - | - | 16300 | 16400 | 10500 | 10600 | 10100 | 10400 | 9650 | 9800 | 10350 | 10500 |
| ත්‍රිකුණාමලය | 11850 | 12000 | - | - | 16300 | 16500 | 10600 | 10750 | 10250 | 10400 | 9400 | 9500 | 10400 | 10500 |
| ගලෙන්බිඳුණුවාව | - | - | - | - | - | - | - | - | - | - | - | - | - | - |
| මාතලේ | 11750 | 12500 | 11400 | 11500 | 15000 | 16000 | 10750 | 10900 | 10250 | 10500 | 9250 | 9750 | 9900 | 10150 |

09

වග අංක 02: සලකා බලන සිල්ලර වෙළඳපොලවල සහල් මිල ගණන් (කිලෝවකට රුපියල්)

සති අංක 32: 02 - 08 අගෝස්තු 2024

| ප්‍රදේශ | සහල් වර්ග | | | | | | | | | | | | | |
|----------------|-----------|--------|--------|--------|-----------|--------|--------|--------|--------|--------|------------|--------|-------------|--------|
| | සමබා 1 | | සමබා 2 | | කීරි සමබා | | නාඩු 1 | | නාඩු 2 | | රතු කැකුළු | | සුදු කැකුළු | |
| කොළඹ | 230.00 | 270.00 | - | - | 320.00 | 370.00 | 220.00 | 230.00 | - | - | 200.00 | 220.00 | 210.00 | 220.00 |
| ගම්පහ | 250.00 | 260.00 | 235.00 | 240.00 | 330.00 | 360.00 | 220.00 | 220.00 | 205.00 | 210.00 | 190.00 | 190.00 | 200.00 | 210.00 |
| කුරුණෑගල | - | - | - | - | - | - | - | - | - | - | - | - | - | - |
| නිකවැරටිය | 240.00 | 270.00 | 220.00 | 230.00 | 300.00 | 360.00 | 215.00 | 220.00 | 205.00 | 210.00 | 215.00 | 220.00 | 210.00 | 215.00 |
| දඹුල්ල | 260.00 | 265.00 | 235.00 | 240.00 | 350.00 | 355.00 | 218.00 | 220.00 | 213.00 | 215.00 | 200.00 | 205.00 | 200.00 | 210.00 |
| අනුරාධපුරය | 260.00 | 265.00 | 230.00 | 235.00 | 340.00 | 350.00 | 220.00 | 220.00 | 210.00 | 215.00 | 205.00 | 210.00 | 210.00 | 210.00 |
| තඹින්නේගම | 230.00 | 235.00 | - | - | - | - | 212.00 | 215.00 | - | - | - | - | 202.00 | 207.00 |
| පොළොන්නරුව | 255.00 | 265.00 | 230.00 | 240.00 | 330.00 | 345.00 | 218.00 | 220.00 | 210.00 | 212.00 | 208.00 | 210.00 | 195.00 | 210.00 |
| කළුතර | - | - | - | - | - | - | - | - | - | - | - | - | - | - |
| බදුල්ල | 250.00 | 255.00 | - | - | 320.00 | 320.00 | 220.00 | 220.00 | - | - | 195.00 | 195.00 | 195.00 | 200.00 |
| කැප්පෙට්පොළ | 255.00 | 260.00 | 230.00 | 235.00 | 330.00 | 335.00 | 217.00 | 220.00 | 210.00 | 212.00 | 204.00 | 206.00 | 206.00 | 208.00 |
| මොණරාගල | 260.00 | 260.00 | 220.00 | 230.00 | 330.00 | 350.00 | 215.00 | 220.00 | - | - | 180.00 | 185.00 | 190.00 | 195.00 |
| කෑගල්ල | 270.00 | 275.00 | - | - | 340.00 | 350.00 | 220.00 | 220.00 | 210.00 | 215.00 | 210.00 | 210.00 | 210.00 | 210.00 |
| අම්පාර | 230.00 | 270.00 | - | - | - | - | 213.00 | 220.00 | - | - | 195.00 | 210.00 | 187.00 | 210.00 |
| දෙහිඅත්තකණ්ඩිය | 250.00 | 260.00 | - | - | 300.00 | 350.00 | 220.00 | 220.00 | 210.00 | 215.00 | 175.00 | 210.00 | 190.00 | 210.00 |
| නුවරඑළිය | 250.00 | 260.00 | 230.00 | 235.00 | 330.00 | 340.00 | 218.00 | 220.00 | 210.00 | 212.00 | 206.00 | 210.00 | 210.00 | 212.00 |
| නුවර | 260.00 | 265.00 | 235.00 | 240.00 | 330.00 | 340.00 | 220.00 | 225.00 | 205.00 | 210.00 | 200.00 | 210.00 | 210.00 | 215.00 |
| පුත්තලම | - | - | 225.00 | 230.00 | - | - | 220.00 | 220.00 | 200.00 | 205.00 | 190.00 | 220.00 | 195.00 | 200.00 |
| හම්බන්තොට | 240.00 | 260.00 | - | - | 320.00 | 340.00 | 220.00 | 230.00 | - | - | 180.00 | 185.00 | 200.00 | 210.00 |
| රත්නපුරය | 258.00 | 270.00 | - | - | 330.00 | 350.00 | 220.00 | 230.00 | 212.00 | 215.00 | 190.00 | 196.00 | 205.00 | 215.00 |
| මාතර | 260.00 | 270.00 | - | - | 330.00 | 360.00 | 220.00 | 220.00 | - | - | 186.00 | 190.00 | 200.00 | 205.00 |
| ගාල්ල | 270.00 | 270.00 | - | - | 350.00 | 360.00 | 220.00 | 220.00 | - | - | 200.00 | 200.00 | 210.00 | 210.00 |
| තිස්සමහාරාමය | - | - | - | - | - | - | - | - | - | - | - | - | - | - |
| මීගොඩ (ආ. ම.) | - | - | 235.00 | 245.00 | 310.00 | 315.00 | 215.00 | 220.00 | 210.00 | 210.00 | 195.00 | 200.00 | 200.00 | 210.00 |
| ඇඹිලිපිටිය | 240.00 | 260.00 | - | - | 310.00 | 325.00 | 210.00 | 220.00 | 200.00 | 205.00 | 178.00 | 185.00 | 195.00 | 205.00 |
| යාපනය | 240.00 | 250.00 | - | - | 340.00 | 345.00 | 220.00 | 225.00 | 215.00 | 215.00 | 190.00 | 200.00 | 210.00 | 220.00 |
| වවුනියාව | 240.00 | 245.00 | - | - | 340.00 | 345.00 | 218.00 | 224.00 | - | - | 200.00 | 205.00 | 210.00 | 214.00 |
| මන්නාරම | 240.00 | 250.00 | - | - | 330.00 | 350.00 | 220.00 | 225.00 | 212.00 | 215.00 | 205.00 | 210.00 | 215.00 | 220.00 |
| කිලිනොච්චිය | 245.00 | 250.00 | - | - | 335.00 | 340.00 | 220.00 | 225.00 | 215.00 | 218.00 | 200.00 | 205.00 | 215.00 | 220.00 |
| මුලතිව් | 242.00 | 250.00 | - | - | 338.00 | 345.00 | - | - | 200.00 | 210.00 | 190.00 | 198.00 | 210.00 | 220.00 |
| මඩකලපුව | - | - | 338.00 | 340.00 | 300.00 | 305.00 | 217.00 | 220.00 | 210.00 | 215.00 | 200.00 | 204.00 | 215.00 | 216.00 |
| ත්‍රිකුණාමලය | 247.00 | 250.00 | - | - | 336.00 | 340.00 | 220.00 | 225.00 | 215.00 | 218.00 | 196.00 | 200.00 | 218.00 | 220.00 |
| හඟුරන්කෙත | - | - | 230.00 | 230.00 | - | - | 217.00 | 220.00 | 210.00 | 215.00 | 190.00 | 206.00 | 202.00 | 210.00 |
| වේයන්ගොඩ | - | - | - | - | - | - | - | - | - | - | - | - | - | - |
| ගලෙන්බිඳුණුවැව | - | - | - | - | - | - | - | - | - | - | - | - | - | - |
| බණ්ඩාරවෙල | - | - | - | - | 340.00 | 350.00 | 220.00 | 225.00 | - | - | 195.00 | 200.00 | 200.00 | 205.00 |
| මාතලේ | 250.00 | 260.00 | 230.00 | 240.00 | 315.00 | 335.00 | 218.00 | 220.00 | 210.00 | 212.00 | 190.00 | 200.00 | 205.00 | 210.00 |

වග්ග අංක 04: සලකා බලන නොග වෙළඳපොලවල අතිරේක ආහාර ද්‍රව්‍ය වල මිල ගණන් (කිලෝ 50කට රුපියල්)

සති අංක 32: 02 - 08 අගෝස්තු 2024

11

| ප්‍රදේශ | වියළි මිලිස් | රතු එණු | | ලොකු එණු | අර්තාපල් | | | ධාන්‍ය වර්ග | | |
|----------------|---------------|---------------|---------------|---------------|---------------|---------------|---------------|---------------|---------------|---------------|
| | ආනයනික | ආනයනික | දේශීය | | ආනයනික | වැලිමඩ | නුවරඑළිය | මුං ඇට | කඩපි | රතු පරිප්පු |
| කොළඹ | 35000 - 40000 | 12500 - 13000 | 14000 - 21000 | 6500 - 11500 | 8000 - 9000 | 17500 - 18000 | 18500 - 20000 | 40000 - 42500 | 37500 - 42500 | 13250 - 13750 |
| කුරුණෑගල | - | - | - | - | - | - | - | - | - | - |
| නිකවැරටිය | 36250 - 38500 | 14000 - 15500 | - | 7500 - 11500 | 9000 - 10000 | - | - | 35000 - 40000 | - | 13750 - 14500 |
| දෙහිඅත්තකණ්ඩිය | 36000 - 38000 | - | 17500 - 17600 | 7000 - 10000 | 8750 - 10000 | - | 22500 - 24000 | 44500 - 44500 | 40000 - 40000 | 13500 - 15000 |
| දඹුල්ල (ආ. ම.) | 34500 - 36000 | 16000 - 16500 | 13000 - 14000 | 7000 - 11000 | 8500 - 8750 | - | 19000 - 20000 | 32500 - 34000 | 34000 - 35000 | 13000 - 13750 |
| අනුරාධපුරය | 40000 - 43000 | 14000 - 17000 | - | 7750 - 11750 | 8500 - 11000 | - | - | 42500 - 45000 | 40000 - 44000 | 13900 - 14500 |
| තඹුත්තේගම | 37500 - 37500 | 12500 - 12500 | 10000 - 12500 | 7250 - 11500 | 9000 - 9250 | - | - | 35000 - 37500 | 38750 - 40000 | 13300 - 13750 |
| පොළොන්නරුව | 40000 - 43000 | 17500 - 18250 | 19500 - 21500 | 12000 - 12500 | 11500 - 12500 | - | 23500 - 23750 | 39000 - 40000 | 37000 - 37500 | 14750 - 15250 |
| කළුතර | - | - | - | - | - | - | - | - | - | - |
| පුත්තලම | - | - | 11500 - 14000 | - | - | - | - | - | - | - |
| නුවර | 37500 - 40000 | 15000 - 16000 | 14000 - 15000 | 7500 - 11250 | 8500 - 9000 | - | 19500 - 20000 | 40000 - 42500 | 40000 - 42000 | 13750 - 14250 |
| මාතර | 40000 - 42500 | - | 17500 - 18000 | 11500 - 12250 | 10000 - 11250 | - | - | 41500 - 45000 | 44000 - 46000 | 14250 - 14750 |
| හම්බන්තොට | 37500 - 42500 | - | - | 11250 - 12500 | 9000 - 10000 | - | - | 38750 - 39000 | 39000 - 39000 | 14000 - 14500 |
| කෑගල්ල | 38500 - 39000 | 16000 - 16500 | - | 7000 - 10500 | - | - | 21000 - 21500 | 41500 - 42000 | 44500 - 45000 | 14250 - 15000 |
| ගාල්ල | 39000 - 42000 | - | 19000 - 22500 | 8750 - 12500 | 12000 - 12500 | - | 22500 - 23250 | 47500 - 50000 | 42500 - 46000 | 15000 - 15500 |
| තිස්සමහාරාමය | - | - | - | - | - | - | - | - | - | - |
| මීගොඩ (ආ. ම.) | 35500 - 38000 | - | 12500 - 14500 | 7000 - 11500 | 9000 - 9500 | 18000 - 19000 | 20000 - 21000 | 37500 - 47500 | 42500 - 45000 | 13500 - 14250 |
| යාපනය | 40000 - 40500 | - | 15750 - 16500 | 11000 - 11750 | 11000 - 11500 | - | - | 37500 - 38000 | - | 14000 - 14500 |
| වවුනියාව | 41000 - 42500 | - | 10000 - 11000 | 7750 - 8500 | 10000 - 11250 | - | - | 36500 - 37500 | - | 14500 - 14700 |
| මන්නාරම | 37500 - 40000 | 12500 - 13500 | - | 8500 - 11500 | 9500 - 10000 | - | - | 37500 - 40000 | - | 14000 - 14250 |
| කිලිනොච්චිය | 39000 - 41000 | - | 17500 - 18500 | 10000 - 11500 | 10000 - 11500 | - | - | 37500 - 39000 | - | 14000 - 14500 |
| මුලතිව් | 41000 - 41500 | - | - | 9500 - 10500 | 10000 - 11000 | - | - | 43000 - 44000 | - | 14400 - 14700 |
| මඩකලපුව | 40000 - 41000 | 13250 - 13750 | 17500 - 18500 | 12000 - 12500 | 10500 - 11000 | 18500 - 19500 | 24000 - 24500 | 45500 - 46500 | - | 14000 - 14300 |
| ත්‍රිකුණාමලය | 37000 - 38000 | 15000 - 16000 | 10750 - 11500 | 9500 - 11250 | 9000 - 9750 | - | - | 38000 - 39000 | - | 14250 - 14700 |
| ගලන්බිඳුණුවැව | - | - | - | - | - | - | - | - | - | - |
| මාතලේ | 37500 - 40000 | - | 18000 - 20000 | 7500 - 11500 | 9250 - 9500 | - | 20000 - 21000 | 39000 - 40000 | 40000 - 41000 | 14000 - 14750 |

වග අංක 05: සලකා බලන පිල්ලර වෙළඳපොලවල අතිරේක ආහාර ද්‍රව්‍ය වල මිල ගණන් (කිලෝවකට රුපියල්)

සති අංක 32: 02 - 08 අගෝස්තු 2024

| ප්‍රදේශ | වියළි මිලිස් | | රතු එණු | | | ලොකු එණු | | අර්කාපල් | | | ධාන්‍ය වර්ග | | | | | | | | | |
|----------------|--------------|---------|---------|--------|--------|----------|--------|----------|--------|--------|-------------|--------|--------|-------------|---------|---------|---------|---------|--------|--------|
| | ආනයනික | | ආනයනික | | දේශීය | ලොකු එණු | | ආනයනික | | වැලිමඩ | නුවරඑළිය | මුං ඇට | කවිපි | රතු පරිප්පු | | | | | | |
| කොළඹ | 800.00 | 1200.00 | 400.00 | 450.00 | 480.00 | 560.00 | 180.00 | 300.00 | 220.00 | 300.00 | - | 460.00 | 560.00 | 1000.00 | 1400.00 | 850.00 | 1200.00 | 300.00 | 360.00 | |
| ගම්පහ | 950.00 | 1200.00 | 400.00 | 415.00 | 480.00 | 560.00 | 240.00 | 300.00 | 240.00 | 280.00 | - | 520.00 | 560.00 | 1300.00 | 1400.00 | 1190.00 | 1200.00 | 300.00 | 330.00 | |
| කුරුණෑගල | - | - | - | - | - | - | - | - | - | - | - | - | - | - | - | - | - | - | - | |
| නිකවැරටිය | 800.00 | 850.00 | 360.00 | 400.00 | - | - | 200.00 | 260.00 | 210.00 | 240.00 | - | - | - | 900.00 | 1000.00 | 850.00 | 900.00 | 300.00 | 330.00 | |
| දඹුල්ල | 800.00 | 850.00 | 380.00 | 400.00 | - | - | 180.00 | 240.00 | 200.00 | 220.00 | - | - | - | 900.00 | 1000.00 | 900.00 | 1000.00 | 290.00 | 320.00 | |
| අනුරාධපුරය | 850.00 | 1000.00 | 360.00 | 400.00 | - | - | 180.00 | 250.00 | 220.00 | 260.00 | - | - | - | 900.00 | 950.00 | 850.00 | 950.00 | 295.00 | 320.00 | |
| තඹුත්තේගම | 800.00 | 850.00 | - | - | 300.00 | 350.00 | 180.00 | 230.00 | 210.00 | 220.00 | - | - | - | 800.00 | 850.00 | 850.00 | 900.00 | 295.00 | 300.00 | |
| පොළොන්නරුව | 880.00 | 960.00 | 360.00 | 380.00 | 400.00 | 440.00 | 250.00 | 270.00 | 240.00 | 260.00 | - | 480.00 | 500.00 | 860.00 | 900.00 | 840.00 | 900.00 | 308.00 | 320.00 | |
| කළුතර | - | - | - | - | - | - | - | - | - | - | - | - | - | - | - | - | - | - | - | |
| බදුල්ල | 850.00 | 850.00 | 400.00 | 420.00 | - | - | 200.00 | 260.00 | 260.00 | 280.00 | 400.00 | 420.00 | - | 900.00 | 900.00 | 900.00 | 900.00 | 300.00 | 310.00 | |
| කැපපෙට්පොළ | 860.00 | 920.00 | 360.00 | 380.00 | 380.00 | 400.00 | 190.00 | 280.00 | 260.00 | 300.00 | 400.00 | 420.00 | - | 950.00 | 980.00 | 950.00 | 980.00 | 305.00 | 315.00 | |
| මොණරාගල | 850.00 | 950.00 | - | - | - | - | 180.00 | 260.00 | 260.00 | 300.00 | 400.00 | 400.00 | 480.00 | 480.00 | 800.00 | 1000.00 | 800.00 | 900.00 | 300.00 | 320.00 |
| කෑගල්ල | 800.00 | 880.00 | 400.00 | 420.00 | - | - | 200.00 | 260.00 | 210.00 | 240.00 | - | 480.00 | 500.00 | 800.00 | 960.00 | 920.00 | 950.00 | 290.00 | 340.00 | |
| අම්පාර | 825.00 | 850.00 | 390.00 | 480.00 | - | - | 245.00 | 270.00 | 230.00 | 240.00 | - | 460.00 | 480.00 | 900.00 | 950.00 | 850.00 | 900.00 | 300.00 | 340.00 | |
| දෙහිඅත්තකණ්ඩිය | 800.00 | 800.00 | - | - | 400.00 | 400.00 | 180.00 | 220.00 | 200.00 | 220.00 | - | 480.00 | 520.00 | 900.00 | 1300.00 | 900.00 | 900.00 | 300.00 | 320.00 | |
| නුවරඑළිය | 950.00 | 980.00 | 380.00 | 400.00 | 400.00 | 420.00 | 220.00 | 280.00 | 260.00 | 300.00 | - | 450.00 | 480.00 | 960.00 | 990.00 | 960.00 | 980.00 | 295.00 | 312.00 | |
| නුවර | 880.00 | 900.00 | - | - | 480.00 | 500.00 | 190.00 | 270.00 | 220.00 | 240.00 | - | 480.00 | 500.00 | 960.00 | 1000.00 | 950.00 | 1000.00 | 300.00 | 320.00 | |
| පුත්තලම | 800.00 | 900.00 | - | - | 300.00 | 400.00 | 190.00 | 260.00 | 220.00 | 240.00 | - | - | - | 800.00 | 840.00 | 800.00 | 900.00 | 295.00 | 320.00 | |
| රත්නපුරය | 1000.00 | 1100.00 | 400.00 | 440.00 | - | - | 260.00 | 300.00 | 240.00 | 265.00 | - | - | - | 950.00 | 1000.00 | 950.00 | 1000.00 | 310.00 | 330.00 | |
| හම්බන්තොට | 800.00 | 900.00 | - | - | 440.00 | 450.00 | 240.00 | 270.00 | 200.00 | 240.00 | - | - | - | 800.00 | 1000.00 | 900.00 | 1000.00 | 300.00 | 360.00 | |
| මාතර | 850.00 | 900.00 | - | - | 400.00 | 440.00 | 250.00 | 270.00 | 230.00 | 240.00 | 400.00 | 440.00 | - | 850.00 | 1000.00 | 900.00 | 1000.00 | 310.00 | 330.00 | |
| ගාල්ල | 880.00 | 900.00 | - | - | 400.00 | 560.00 | 180.00 | 270.00 | 260.00 | 300.00 | - | 480.00 | 495.00 | 1000.00 | 1300.00 | 950.00 | 1000.00 | 320.00 | 330.00 | |
| තිස්සමහාරාමය | - | - | - | - | - | - | - | - | - | - | - | - | - | - | - | - | - | - | - | |
| මීගොඩ (DEC) | 800.00 | 850.00 | - | - | 350.00 | 480.00 | 180.00 | 260.00 | 200.00 | 260.00 | 400.00 | 400.00 | 460.00 | 480.00 | 800.00 | 1040.00 | 900.00 | 1040.00 | 290.00 | 320.00 |
| ඇඹිලිපිටිය | 820.00 | 900.00 | - | - | 400.00 | 450.00 | 180.00 | 260.00 | 220.00 | 260.00 | - | 460.00 | 480.00 | 850.00 | 1020.00 | 950.00 | 1020.00 | 290.00 | 330.00 | |
| යාපනය | 850.00 | 880.00 | - | - | 350.00 | 370.00 | 250.00 | 280.00 | 240.00 | 270.00 | - | - | - | 820.00 | 850.00 | - | - | 300.00 | 315.00 | |
| වවුනියාව | 950.00 | 1000.00 | - | - | - | - | 200.00 | 220.00 | 240.00 | 260.00 | - | - | - | 850.00 | 860.00 | - | - | 300.00 | 310.00 | |
| මන්නාරම | 850.00 | 950.00 | - | - | 400.00 | 420.00 | 200.00 | 250.00 | 220.00 | 240.00 | - | - | - | 850.00 | 900.00 | - | - | 300.00 | 330.00 | |
| කිලිනොච්චිය | 840.00 | 870.00 | - | - | 400.00 | 440.00 | 240.00 | 260.00 | 240.00 | 260.00 | - | - | - | 800.00 | 840.00 | - | - | 300.00 | 310.00 | |
| මුලතිව් | 820.00 | 840.00 | - | - | - | - | - | - | 220.00 | 250.00 | - | - | - | 890.00 | 900.00 | - | - | 295.00 | 300.00 | |
| මඩකලපුව | 850.00 | 880.00 | - | - | 400.00 | 430.00 | 280.00 | 320.00 | 250.00 | 260.00 | 420.00 | 440.00 | 550.00 | 560.00 | 960.00 | 980.00 | - | - | 300.00 | 305.00 |
| ත්‍රිකුණාමලය | 850.00 | 870.00 | - | - | 350.00 | 380.00 | 260.00 | 300.00 | 240.00 | 260.00 | - | - | - | 850.00 | 880.00 | - | - | 310.00 | 316.00 | |
| හඹුරන්කෙත | 800.00 | 880.00 | - | - | - | - | 220.00 | 265.00 | 240.00 | 275.00 | 420.00 | 420.00 | - | 850.00 | 965.00 | 850.00 | 998.00 | 295.00 | 300.00 | |
| වේයන්ගොඩ | - | - | - | - | - | - | - | - | - | - | - | - | - | - | - | - | - | - | - | |
| ගලෙන්බිඳුණුවැව | - | - | - | - | - | - | - | - | - | - | - | - | - | - | - | - | - | - | - | |
| බණ්ඩාරවෙල | 850.00 | 900.00 | 380.00 | 420.00 | - | - | 200.00 | 260.00 | 220.00 | 260.00 | 400.00 | 420.00 | - | 1000.00 | 1100.00 | 900.00 | 950.00 | 310.00 | 320.00 | |
| මාතලේ | 800.00 | 850.00 | - | - | 440.00 | 460.00 | 180.00 | 240.00 | 200.00 | 205.00 | - | - | 480.00 | 500.00 | 800.00 | 900.00 | 850.00 | 950.00 | 290.00 | 300.00 |

වග්‍ර අංක 06: සලකා බලන තොග වෙළඳපොලවල ඵලවත් මිල ගණන් (කිලෝවකට රුපියල්)

සති අංක 32: 02 - 08 අගෝස්තු 2024

| ප්‍රදේශ | බටර් බෝංචි | කොළ බෝංචි | කැරට් | ලීක්ස් | බීට් රූට් | තෝකෝල් |
|---------------------|------------|-----------------|-----------------|-----------------|-----------------|-----------------|
| කොළඹ | - | 250.00 - 450.00 | 180.00 - 250.00 | 250.00 - 300.00 | 180.00 - 250.00 | 100.00 - 150.00 |
| මීගොඩ (අ. ම.) | - | 430.00 - 460.00 | 270.00 - 300.00 | 320.00 - 350.00 | 200.00 - 250.00 | 120.00 - 140.00 |
| දඹුල්ල (අ. ම.) | - | 350.00 - 450.00 | 170.00 - 250.00 | 300.00 - 350.00 | 180.00 - 250.00 | 50.00 - 70.00 |
| කැප්පෙට්පොළ (අ. ම.) | - | 300.00 - 350.00 | 150.00 - 170.00 | 250.00 - 280.00 | 150.00 - 200.00 | 70.00 - 100.00 |
| නොරොච්චෝලේ (අ. ම.) | - | - | - | - | 130.00 - 220.00 | - |
| නුවරඑළිය | - | 260.00 - 300.00 | 200.00 - 210.00 | 260.00 - 270.00 | 190.00 - 200.00 | 110.00 - 120.00 |
| නුවර | - | 350.00 - 400.00 | 200.00 - 230.00 | 300.00 - 320.00 | 200.00 - 220.00 | 80.00 - 100.00 |
| හම්බන්තොට | - | 350.00 - 450.00 | 300.00 - 350.00 | 350.00 - 400.00 | 250.00 - 300.00 | 150.00 - 180.00 |
| තඹුන්තේගම (අ. ම.) | - | 400.00 - 550.00 | 250.00 - 320.00 | 300.00 - 330.00 | 180.00 - 200.00 | - |
| යාපනය | - | 560.00 - 580.00 | 300.00 - 320.00 | 400.00 - 420.00 | 250.00 - 270.00 | - |
| බණ්ඩාරවෙල | - | 250.00 - 320.00 | 220.00 - 250.00 | 270.00 - 300.00 | - | 140.00 - 160.00 |
| වේයන්ගොඩ | - | - | - | - | - | - |

| ප්‍රදේශ | රාබු | ගෝවා | තක්කාලි | බණ්ඩක්කා | වම්බු | මාළු මිරිස් |
|---------------------|-----------------|-----------------|-----------------|-----------------|-----------------|-----------------|
| කොළඹ | 50.00 - 60.00 | 200.00 - 280.00 | 150.00 - 200.00 | 50.00 - 100.00 | 200.00 - 300.00 | 600.00 - 800.00 |
| මීගොඩ (අ. ම.) | 100.00 - 140.00 | 280.00 - 360.00 | 220.00 - 250.00 | 70.00 - 130.00 | 260.00 - 330.00 | 900.00 - 950.00 |
| මොණරාගල | 120.00 - 130.00 | 300.00 - 350.00 | 200.00 - 220.00 | 120.00 - 150.00 | 160.00 - 240.00 | 550.00 - 700.00 |
| දඹුල්ල (අ. ම.) | 30.00 - 40.00 | 250.00 - 290.00 | 150.00 - 170.00 | 50.00 - 60.00 | 150.00 - 200.00 | 700.00 - 850.00 |
| කැප්පෙට්පොළ (අ. ම.) | 50.00 - 70.00 | 200.00 - 230.00 | 150.00 - 180.00 | 60.00 - 70.00 | 150.00 - 200.00 | 800.00 - 900.00 |
| නොරොච්චෝලේ (අ. ම.) | 20.00 - 30.00 | - | - | 40.00 - 60.00 | 120.00 - 180.00 | 650.00 - 850.00 |
| නුවරඑළිය | 50.00 - 60.00 | 260.00 - 270.00 | 160.00 - 180.00 | 70.00 - 80.00 | 180.00 - 220.00 | 840.00 - 860.00 |
| නුවර | 50.00 - 60.00 | 180.00 - 240.00 | 150.00 - 170.00 | 70.00 - 80.00 | 200.00 - 250.00 | 750.00 - 800.00 |
| හම්බන්තොට | 80.00 - 100.00 | 300.00 - 350.00 | 280.00 - 320.00 | 150.00 - 160.00 | 200.00 - 300.00 | 800.00 - 900.00 |
| තඹුන්තේගම (අ. ම.) | 30.00 - 60.00 | 280.00 - 350.00 | 160.00 - 220.00 | 30.00 - 50.00 | 160.00 - 250.00 | 700.00 - 800.00 |
| තිස්සමහාරාමය | - | - | - | - | - | - |
| යාපනය | 80.00 - 90.00 | 350.00 - 360.00 | 250.00 - 260.00 | 150.00 - 160.00 | 270.00 - 280.00 | 850.00 - 860.00 |
| බණ්ඩාරවෙල | 60.00 - 80.00 | 220.00 - 260.00 | 180.00 - 200.00 | - | 160.00 - 200.00 | - |
| වේයන්ගොඩ | - | - | - | - | - | - |

| ප්‍රදේශ | වට්ටක්කා | පිපිඤ්ඤා | කරවිල | පනෝල | මුරුංගා | වැටකොළ |
|---------------------|-----------------|----------------|-----------------|-----------------|-----------------|-----------------|
| කොළඹ | 120.00 - 140.00 | 20.00 - 50.00 | 150.00 - 180.00 | 150.00 - 180.00 | 40.00 - 120.00 | 150.00 - 200.00 |
| මීගොඩ (අ. ම.) | 130.00 - 140.00 | 40.00 - 60.00 | 170.00 - 200.00 | 160.00 - 180.00 | - | 170.00 - 200.00 |
| මොණරාගල | 140.00 - 220.00 | 80.00 - 100.00 | 250.00 - 300.00 | 260.00 - 300.00 | 100.00 - 120.00 | 200.00 - 250.00 |
| දඹුල්ල (අ. ම.) | 100.00 - 130.00 | 30.00 - 40.00 | 140.00 - 170.00 | 100.00 - 140.00 | 70.00 - 90.00 | 140.00 - 150.00 |
| කැප්පෙට්පොළ (අ. ම.) | 100.00 - 120.00 | 40.00 - 50.00 | 160.00 - 180.00 | 130.00 - 140.00 | 60.00 - 80.00 | 140.00 - 150.00 |
| නොරොච්චෝලේ (අ. ම.) | - | 20.00 - 30.00 | 150.00 - 280.00 | 100.00 - 150.00 | 60.00 - 100.00 | 120.00 - 170.00 |
| නුවරඑළිය | 120.00 - 140.00 | 50.00 - 60.00 | 180.00 - 200.00 | 150.00 - 160.00 | 80.00 - 100.00 | 150.00 - 170.00 |
| නුවර | 130.00 - 150.00 | 40.00 - 50.00 | 180.00 - 200.00 | 130.00 - 150.00 | 60.00 - 130.00 | 200.00 - 230.00 |
| හම්බන්තොට | 180.00 - 230.00 | 60.00 - 100.00 | 200.00 - 250.00 | 150.00 - 200.00 | 80.00 - 120.00 | 240.00 - 300.00 |
| තඹුන්තේගම (අ. ම.) | 90.00 - 120.00 | 15.00 - 20.00 | 120.00 - 150.00 | 90.00 - 120.00 | - | 100.00 - 120.00 |
| තිස්සමහාරාමය | - | - | - | - | - | - |
| යාපනය | 120.00 - 130.00 | 80.00 - 90.00 | 500.00 - 520.00 | 70.00 - 85.00 | 80.00 - 90.00 | - |
| බණ්ඩාරවෙල | 140.00 - 150.00 | 60.00 - 70.00 | - | - | - | - |
| වේයන්ගොඩ | - | - | - | - | - | - |

වගු අංක 06 (ඉතිරිය.)

| ප්‍රදේශ | මෑ කරල් | අළු කෙසෙල් | අමු මිලිස් | දෙහි | බතල | මඤ්ඤොක්කා |
|---------------------|-----------------|-----------------|-----------------|-----------------|-----------------|-----------------|
| කොළඹ | 100.00 - 200.00 | 220.00 - 230.00 | 400.00 - 450.00 | 300.00 - 450.00 | 120.00 - 140.00 | 80.00 - 120.00 |
| මීගොඩ (ආ. ම.) | 130.00 - 150.00 | 220.00 - 270.00 | 480.00 - 520.00 | 380.00 - 420.00 | 90.00 - 110.00 | 100.00 - 110.00 |
| මොණරාගල | 200.00 - 250.00 | 80.00 - 100.00 | 600.00 - 700.00 | 400.00 - 450.00 | 150.00 - 160.00 | 80.00 - 100.00 |
| දඹුල්ල (ආ. ම.) | 160.00 - 200.00 | 180.00 - 220.00 | 350.00 - 450.00 | 280.00 - 320.00 | 70.00 - 90.00 | 70.00 - 90.00 |
| කැප්පෙට්පොළ (ආ. ම.) | 160.00 - 170.00 | 160.00 - 170.00 | 450.00 - 500.00 | 400.00 - 430.00 | 100.00 - 120.00 | 100.00 - 120.00 |
| නොරොච්චෝලේ (ආ. ම.) | 70.00 - 120.00 | - | 380.00 - 450.00 | - | - | 80.00 - 100.00 |
| නුවරඑළිය | 180.00 - 200.00 | 180.00 - 200.00 | 500.00 - 550.00 | 450.00 - 480.00 | 120.00 - 130.00 | 90.00 - 100.00 |
| නුවර | 130.00 - 150.00 | 150.00 - 180.00 | 500.00 - 550.00 | 400.00 - 420.00 | 100.00 - 130.00 | 90.00 - 100.00 |
| හම්බන්තොට | 100.00 - 200.00 | 120.00 - 180.00 | 400.00 - 580.00 | 400.00 - 450.00 | 160.00 - 180.00 | 120.00 - 150.00 |
| තඹුන්තේගම (ආ. ම.) | 120.00 - 160.00 | 180.00 - 200.00 | 400.00 - 550.00 | 250.00 - 330.00 | 100.00 - 140.00 | 80.00 - 100.00 |
| තිස්සමහාරාමය | - | - | - | - | - | - |
| යාපනය | 450.00 - 470.00 | 200.00 - 220.00 | 420.00 - 430.00 | 460.00 - 470.00 | 120.00 - 130.00 | 100.00 - 130.00 |
| බණ්ඩාරවෙල | - | - | 380.00 - 440.00 | - | 100.00 - 110.00 | - |
| වේයන්ගොඩ | - | - | - | - | - | - |

| ප්‍රදේශ | කොළ ඵලවළු | | | පොල් (ගෙඩියකට රු.) | |
|--------------------|---------------|---------------|-----------------|--------------------|---------------|
| | මුතුණුවැන්න | කංකුන් | ගොටුකොළ | ලොකු | කුඩා |
| කොළඹ | 40.00 - 45.00 | 40.00 - 45.00 | 300.00 - 350.00 | 100.00 - 115.00 | 90.00 - 95.00 |
| මීගොඩ (ආ. ම.) | 50.00 - 50.00 | 50.00 - 50.00 | 240.00 - 240.00 | 100.00 - 105.00 | 85.00 - 90.00 |
| නොරොච්චෝලේ (ආ. ම.) | - | - | - | - | - |
| නුවරඑළිය | - | - | - | - | - |
| දඹුල්ල (ආ. ම.) | 25.00 - 30.00 | 25.00 - 30.00 | 125.00 - 125.00 | 80.00 - 85.00 | 65.00 - 70.00 |
| නුවර | 50.00 - 55.00 | 50.00 - 60.00 | 250.00 - 260.00 | 95.00 - 98.00 | 70.00 - 75.00 |
| හම්බන්තොට | 35.00 - 40.00 | 30.00 - 40.00 | 180.00 - 240.00 | - | - |
| තඹුන්තේගම (ආ. ම.) | - | - | - | - | - |
| තිස්සමහාරාමය | - | - | - | - | - |
| යාපනය | 65.00 - 75.00 | 40.00 - 45.00 | 120.00 - 125.00 | 85.00 - 95.00 | 50.00 - 55.00 |
| බණ්ඩාරවෙල | - | - | - | - | - |
| වේයන්ගොඩ | - | - | - | - | - |

කොළඹ, මීගොඩ, නොරොච්චෝලේ සහ නුවර ගොටුකොළ කිලෝවකට රුපියල්

වග අංක 07: සලකා බලන සිල්ලර වෙළඳපොලවල එළවළු මිල ගණන් (කිලෝවකට රුපියල්)

සති අංක 32: 02 - 08 අගෝස්තු 2024

| ප්‍රදේශ | උඩරට එළවළු වර්ග | | | | | | | | | | | | | |
|----------------|-----------------|-----------------|-----------------|-----------------|-----------------|-----------------|-----------------|-----------------|-----------------|--|--|--|--|--|
| | බටර් බෝංචි | කොළ බෝංචි | කැරට් | ලික්ස් | බීට් රූට් | තෝකෝල් | රාඹු | ගෝවා | තක්කාලි | | | | | |
| කොළඹ | - | 330.00 - 660.00 | 260.00 - 480.00 | 360.00 - 600.00 | 240.00 - 480.00 | 110.00 - 420.00 | 80.00 - 320.00 | 300.00 - 600.00 | 240.00 - 480.00 | | | | | |
| ගම්පහ | - | 520.00 - 560.00 | 400.00 - 480.00 | 450.00 - 520.00 | 320.00 - 400.00 | 260.00 - 320.00 | 180.00 - 240.00 | 440.00 - 500.00 | 360.00 - 440.00 | | | | | |
| කුරුණෑගල | - | - | - | - | - | - | - | - | - | | | | | |
| නිකවැරටිය | - | 560.00 - 600.00 | 480.00 - 480.00 | 480.00 - 520.00 | 400.00 - 480.00 | 280.00 - 320.00 | 120.00 - 120.00 | 400.00 - 460.00 | 400.00 - 400.00 | | | | | |
| දඹුල්ල | - | 550.00 - 600.00 | 400.00 - 450.00 | 460.00 - 500.00 | 400.00 - 440.00 | 200.00 - 240.00 | 160.00 - 200.00 | 380.00 - 400.00 | 280.00 - 300.00 | | | | | |
| අනුරාධපුරය | - | 560.00 - 640.00 | 400.00 - 480.00 | 440.00 - 520.00 | 320.00 - 480.00 | 300.00 - 360.00 | 120.00 - 200.00 | 360.00 - 480.00 | 280.00 - 400.00 | | | | | |
| තඹුන්තේම | - | 400.00 - 550.00 | 300.00 - 350.00 | 360.00 - 400.00 | 250.00 - 300.00 | - | 80.00 - 90.00 | 350.00 - 400.00 | 220.00 - 300.00 | | | | | |
| පොළොන්නරුව | - | 640.00 - 660.00 | 450.00 - 480.00 | 470.00 - 490.00 | 550.00 - 570.00 | 250.00 - 280.00 | 130.00 - 150.00 | 410.00 - 430.00 | 400.00 - 420.00 | | | | | |
| කළුතර | - | - | - | - | - | - | - | - | - | | | | | |
| බදුල්ල | - | 400.00 - 480.00 | 320.00 - 400.00 | 400.00 - 460.00 | 400.00 - 460.00 | 320.00 - 320.00 | 160.00 - 200.00 | 360.00 - 400.00 | 240.00 - 320.00 | | | | | |
| කැප්පෙට්පොළ | - | 380.00 - 400.00 | 260.00 - 280.00 | 360.00 - 380.00 | 250.00 - 260.00 | 160.00 - 180.00 | 150.00 - 160.00 | 280.00 - 300.00 | 250.00 - 280.00 | | | | | |
| මොණරාගල | - | 580.00 - 600.00 | 340.00 - 400.00 | 400.00 - 480.00 | 400.00 - 480.00 | 240.00 - 260.00 | 140.00 - 200.00 | 400.00 - 480.00 | 320.00 - 400.00 | | | | | |
| කෑගල්ල | - | 500.00 - 540.00 | 480.00 - 520.00 | 480.00 - 520.00 | 360.00 - 400.00 | 240.00 - 280.00 | 240.00 - 280.00 | 440.00 - 480.00 | 320.00 - 360.00 | | | | | |
| අම්පාර | - | 460.00 - 520.00 | 400.00 - 440.00 | 400.00 - 440.00 | 320.00 - 480.00 | 160.00 - 320.00 | 120.00 - 200.00 | 380.00 - 400.00 | 300.00 - 320.00 | | | | | |
| දෙහිඅත්තකණ්ඩිය | - | 400.00 - 480.00 | 320.00 - 400.00 | 460.00 - 480.00 | 300.00 - 400.00 | 120.00 - 200.00 | 100.00 - 150.00 | 300.00 - 400.00 | 300.00 - 300.00 | | | | | |
| නුවරඑළිය | - | 400.00 - 420.00 | 300.00 - 330.00 | 380.00 - 400.00 | 280.00 - 300.00 | 220.00 - 240.00 | 140.00 - 160.00 | 360.00 - 400.00 | 300.00 - 340.00 | | | | | |
| නුවර | - | 450.00 - 500.00 | 450.00 - 480.00 | 450.00 - 480.00 | 280.00 - 300.00 | 160.00 - 200.00 | 140.00 - 160.00 | 260.00 - 300.00 | 260.00 - 300.00 | | | | | |
| පුත්තලම | - | 550.00 - 600.00 | 350.00 - 480.00 | 400.00 - 600.00 | 280.00 - 480.00 | 240.00 - 300.00 | 120.00 - 150.00 | 400.00 - 500.00 | 300.00 - 360.00 | | | | | |
| හම්බන්තොට | - | 480.00 - 560.00 | 360.00 - 480.00 | 400.00 - 480.00 | 300.00 - 400.00 | 200.00 - 300.00 | 120.00 - 160.00 | 400.00 - 480.00 | 300.00 - 400.00 | | | | | |
| රත්නපුරය | - | 400.00 - 480.00 | 380.00 - 460.00 | 400.00 - 480.00 | 380.00 - 480.00 | 320.00 - 420.00 | 150.00 - 230.00 | 400.00 - 460.00 | 280.00 - 350.00 | | | | | |
| මාතර | - | 520.00 - 600.00 | 320.00 - 440.00 | 460.00 - 480.00 | 360.00 - 460.00 | 200.00 - 220.00 | 100.00 - 140.00 | 380.00 - 400.00 | 320.00 - 400.00 | | | | | |
| ගාල්ල | - | 580.00 - 600.00 | 400.00 - 440.00 | 480.00 - 500.00 | 350.00 - 360.00 | 180.00 - 250.00 | 160.00 - 200.00 | 360.00 - 440.00 | 340.00 - 400.00 | | | | | |
| තිස්සමහාරාමය | - | - | - | - | - | - | - | - | - | | | | | |
| මීගොඩ (අ. ම.) | - | 420.00 - 520.00 | 360.00 - 400.00 | 400.00 - 480.00 | 320.00 - 400.00 | 240.00 - 300.00 | 200.00 - 240.00 | 400.00 - 480.00 | 320.00 - 400.00 | | | | | |
| ඇඹිලිපිටිය | - | 500.00 - 600.00 | 350.00 - 400.00 | 400.00 - 480.00 | 360.00 - 480.00 | 280.00 - 320.00 | 100.00 - 140.00 | 360.00 - 400.00 | 240.00 - 300.00 | | | | | |
| යාපනය | - | 600.00 - 650.00 | 350.00 - 380.00 | 450.00 - 500.00 | 300.00 - 350.00 | - | 120.00 - 150.00 | 400.00 - 450.00 | 300.00 - 350.00 | | | | | |
| වවුනියාව | - | 700.00 - 750.00 | 600.00 - 650.00 | 500.00 - 600.00 | 400.00 - 460.00 | 300.00 - 340.00 | 180.00 - 200.00 | 450.00 - 520.00 | 300.00 - 340.00 | | | | | |
| මන්නාරම | - | 600.00 - 650.00 | 400.00 - 450.00 | 600.00 - 650.00 | 400.00 - 450.00 | - | 160.00 - 200.00 | 440.00 - 480.00 | 360.00 - 440.00 | | | | | |
| කිලිනොච්චිය | - | 720.00 - 750.00 | 580.00 - 620.00 | 540.00 - 560.00 | 440.00 - 460.00 | - | 200.00 - 230.00 | 440.00 - 460.00 | 340.00 - 360.00 | | | | | |
| මුලතිව් | - | 700.00 - 750.00 | 400.00 - 450.00 | 480.00 - 540.00 | 300.00 - 340.00 | - | 180.00 - 220.00 | 420.00 - 480.00 | 300.00 - 340.00 | | | | | |
| මඩකලපුව | - | 600.00 - 650.00 | 400.00 - 430.00 | 480.00 - 520.00 | 400.00 - 440.00 | 240.00 - 250.00 | 180.00 - 200.00 | 450.00 - 480.00 | 360.00 - 400.00 | | | | | |
| ත්‍රිකුණාමලය | - | 720.00 760.00 | 530.00 550.00 | 540.00 560.00 | 460.00 500.00 | - | 200.00 220.00 | 400.00 440.00 | 340.00 370.00 | | | | | |
| හඟුරන්කෙත | - | 400.00 - 440.00 | 240.00 - 280.00 | 320.00 - 360.00 | 240.00 - 260.00 | 120.00 - 160.00 | 80.00 - 100.00 | 220.00 - 280.00 | 100.00 - 140.00 | | | | | |
| වේයන්ගොඩ | - | - | - | - | - | - | - | - | - | | | | | |
| ගලන්බිඳුණුවැව | - | - | - | - | - | - | - | - | - | | | | | |
| බණ්ඩාරවෙල | - | 400.00 - 450.00 | 320.00 - 380.00 | 400.00 - 450.00 | 450.00 - 480.00 | 240.00 - 280.00 | 160.00 - 180.00 | 340.00 - 380.00 | 280.00 - 320.00 | | | | | |
| මාතලේ | - | 560.00 - 600.00 | 400.00 - 440.00 | 480.00 - 520.00 | 320.00 - 360.00 | 160.00 - 180.00 | 120.00 - 140.00 | 320.00 - 360.00 | 240.00 - 280.00 | | | | | |

15

| ප්‍රදේශ | පහතරට එළවළු වර්ග | | | | | | | | | | | | | | | | | | | |
|----------------|------------------|--------|--------|--------|------------|---------|----------|--------|----------|--------|--------|--------|--------|--------|--------|--------|---------|--------|---------|--------|
| | බණ්ඩක්කා | | වම්බටු | | මාළ මිරිස් | | වට්ටක්කා | | පිපිඤ්ඤා | | කරවිල | | පතෝල | | මුරුගා | | වැටනොළු | | මෑ කරල් | |
| කොළඹ | 120.00 | 360.00 | 240.00 | 480.00 | 700.00 | 1400.00 | 150.00 | 320.00 | 70.00 | 260.00 | 200.00 | 480.00 | 180.00 | 480.00 | 150.00 | 480.00 | 200.00 | 420.00 | 180.00 | 480.00 |
| ගම්පහ | 240.00 | 300.00 | 360.00 | 400.00 | 1100.00 | 1200.00 | 240.00 | 320.00 | 120.00 | 200.00 | 360.00 | 400.00 | 260.00 | 300.00 | 240.00 | 320.00 | 360.00 | 410.00 | 280.00 | 320.00 |
| කුරුණෑගල | - | - | - | - | - | - | - | - | - | - | - | - | - | - | - | - | - | - | - | - |
| නිකවැටිය | 120.00 | 160.00 | 320.00 | 400.00 | 800.00 | 880.00 | 200.00 | 200.00 | 120.00 | 160.00 | 320.00 | 400.00 | 200.00 | 240.00 | 240.00 | 320.00 | 240.00 | 320.00 | 160.00 | 200.00 |
| දඹුල්ල | 200.00 | 240.00 | 380.00 | 440.00 | 1200.00 | 1300.00 | 200.00 | 260.00 | 120.00 | 140.00 | 340.00 | 380.00 | 280.00 | 300.00 | 150.00 | 180.00 | 240.00 | 300.00 | 300.00 | 320.00 |
| අනුරාධපුරය | 160.00 | 240.00 | 320.00 | 400.00 | 1000.00 | 1200.00 | 200.00 | 320.00 | 120.00 | 200.00 | 280.00 | 320.00 | 240.00 | 280.00 | 280.00 | 360.00 | 280.00 | 320.00 | 300.00 | 360.00 |
| තඹිත්තේගම | 100.00 | 120.00 | 230.00 | 280.00 | 850.00 | 900.00 | 130.00 | 150.00 | 50.00 | 60.00 | 160.00 | 180.00 | 140.00 | 160.00 | - | - | 150.00 | 160.00 | 150.00 | 200.00 |
| පොළොන්නරුව | 150.00 | 180.00 | 340.00 | 360.00 | 980.00 | 1100.00 | 140.00 | 160.00 | 160.00 | 180.00 | 320.00 | 380.00 | 250.00 | 300.00 | 140.00 | 160.00 | 340.00 | 360.00 | 330.00 | 360.00 |
| කළුතර | - | - | - | - | - | - | - | - | - | - | - | - | - | - | - | - | - | - | - | - |
| බදුල්ල | 160.00 | 240.00 | 320.00 | 320.00 | 800.00 | 1000.00 | 240.00 | 320.00 | 120.00 | 160.00 | 300.00 | 320.00 | 300.00 | 400.00 | 160.00 | 240.00 | 320.00 | 320.00 | 240.00 | 320.00 |
| කැපපටියොළ | 160.00 | 180.00 | 250.00 | 270.00 | 960.00 | 980.00 | 200.00 | 220.00 | 130.00 | 150.00 | 260.00 | 280.00 | 220.00 | 240.00 | 150.00 | 160.00 | 240.00 | 260.00 | 240.00 | 260.00 |
| මොණරාගල | 160.00 | 200.00 | 300.00 | 320.00 | 800.00 | 1000.00 | 260.00 | 300.00 | 160.00 | 200.00 | 400.00 | 480.00 | 360.00 | 400.00 | 200.00 | 220.00 | 320.00 | 360.00 | 320.00 | 360.00 |
| කෑගල්ල | 200.00 | 240.00 | 360.00 | 400.00 | 950.00 | 1000.00 | 200.00 | 240.00 | 120.00 | 160.00 | 240.00 | 280.00 | 280.00 | 320.00 | 200.00 | 240.00 | 360.00 | 400.00 | 360.00 | 400.00 |
| අම්පාර | 200.00 | 320.00 | 300.00 | 400.00 | 1000.00 | 1200.00 | 200.00 | 280.00 | 120.00 | 200.00 | 240.00 | 320.00 | 320.00 | 360.00 | 220.00 | 280.00 | 280.00 | 360.00 | 280.00 | 360.00 |
| දෙහිඅත්තකණ්ඩිය | 200.00 | 300.00 | 300.00 | 320.00 | 700.00 | 700.00 | 200.00 | 200.00 | 100.00 | 120.00 | 400.00 | 400.00 | 300.00 | 320.00 | 200.00 | 300.00 | 320.00 | 400.00 | 260.00 | 300.00 |
| නුවරඑළිය | 200.00 | 220.00 | 280.00 | 300.00 | 980.00 | 1000.00 | 250.00 | 260.00 | 150.00 | 160.00 | 300.00 | 320.00 | 260.00 | 280.00 | 180.00 | 200.00 | 260.00 | 280.00 | 280.00 | 300.00 |
| නුවර | 160.00 | 180.00 | 320.00 | 360.00 | 900.00 | 950.00 | 160.00 | 200.00 | 100.00 | 120.00 | 240.00 | 260.00 | 160.00 | 200.00 | 160.00 | 200.00 | 300.00 | 320.00 | 200.00 | 240.00 |
| පුත්තලම | 120.00 | 240.00 | 250.00 | 400.00 | 700.00 | 1200.00 | 180.00 | 300.00 | 100.00 | 200.00 | 250.00 | 400.00 | 240.00 | 300.00 | 150.00 | 400.00 | 250.00 | 400.00 | 200.00 | 300.00 |
| රත්නපුරය | 160.00 | 200.00 | 250.00 | 320.00 | 1000.00 | 1200.00 | 200.00 | 240.00 | 100.00 | 160.00 | 260.00 | 320.00 | 215.00 | 300.00 | 120.00 | 200.00 | 320.00 | 400.00 | 240.00 | 320.00 |
| හම්බන්තොට | 200.00 | 280.00 | 300.00 | 380.00 | 1000.00 | 1100.00 | 200.00 | 260.00 | 80.00 | 160.00 | 300.00 | 350.00 | 200.00 | 240.00 | 100.00 | 200.00 | 300.00 | 400.00 | 160.00 | 220.00 |
| මාතර | 200.00 | 240.00 | 300.00 | 360.00 | 800.00 | 1000.00 | 200.00 | 220.00 | 100.00 | 120.00 | 380.00 | 400.00 | 280.00 | 320.00 | 120.00 | 160.00 | 320.00 | 380.00 | 260.00 | 300.00 |
| ගාල්ල | 160.00 | 200.00 | 360.00 | 400.00 | 960.00 | 1000.00 | 200.00 | 240.00 | 160.00 | 180.00 | 280.00 | 320.00 | 280.00 | 320.00 | 160.00 | 200.00 | 260.00 | 320.00 | 240.00 | 300.00 |
| තිස්සමහාරාමය | - | - | - | - | - | - | - | - | - | - | - | - | - | - | - | - | - | - | - | - |
| මීගොඩ (අ. ම.) | 160.00 | 240.00 | 360.00 | 480.00 | 1000.00 | 1200.00 | 200.00 | 240.00 | 120.00 | 160.00 | 240.00 | 320.00 | 240.00 | 320.00 | - | - | 240.00 | 320.00 | 200.00 | 240.00 |
| ඇඹිලිපිටිය | 120.00 | 160.00 | 300.00 | 400.00 | 700.00 | 900.00 | 200.00 | 280.00 | 80.00 | 120.00 | 350.00 | 520.00 | 280.00 | 320.00 | 90.00 | 140.00 | 240.00 | 320.00 | 300.00 | 400.00 |
| යාපනය | 200.00 | 240.00 | 320.00 | 350.00 | 900.00 | 950.00 | 150.00 | 200.00 | 100.00 | 140.00 | 550.00 | 580.00 | 120.00 | 150.00 | 120.00 | 140.00 | - | - | 500.00 | 550.00 |
| වවුනියාව | 200.00 | 250.00 | 240.00 | 260.00 | 1100.00 | 1200.00 | 270.00 | 300.00 | 150.00 | 200.00 | 800.00 | 850.00 | 300.00 | 340.00 | 150.00 | 180.00 | 270.00 | 300.00 | 380.00 | 420.00 |
| මන්නාරම | 250.00 | 280.00 | 300.00 | 350.00 | 1000.00 | 1200.00 | 200.00 | 240.00 | 120.00 | 160.00 | 360.00 | 440.00 | 250.00 | 280.00 | 150.00 | 200.00 | - | - | 360.00 | 420.00 |
| කිළිනොඩවිය | 340.00 | 360.00 | 300.00 | 330.00 | 1000.00 | 1100.00 | 240.00 | 260.00 | 150.00 | 170.00 | 580.00 | 620.00 | 230.00 | 250.00 | 200.00 | 240.00 | - | - | 450.00 | 500.00 |
| මුලතිව් | 240.00 | 280.00 | 340.00 | 360.00 | 1100.00 | 1300.00 | 150.00 | 180.00 | 150.00 | 180.00 | 380.00 | 420.00 | 220.00 | 320.00 | 150.00 | 170.00 | - | - | 350.00 | 380.00 |
| මඩකලපුව | 280.00 | 320.00 | 300.00 | 330.00 | 800.00 | 1000.00 | 240.00 | 250.00 | 180.00 | 200.00 | 300.00 | 330.00 | 280.00 | 320.00 | 400.00 | 440.00 | 360.00 | 400.00 | 360.00 | 400.00 |
| ත්‍රිකුණාමලය | 300.00 | 350.00 | 280.00 | 300.00 | 940.00 | 960.00 | 230.00 | 250.00 | 220.00 | 250.00 | 380.00 | 420.00 | 240.00 | 260.00 | 280.00 | 320.00 | 260.00 | 280.00 | 450.00 | 500.00 |
| හඟුරන්කොක | 100.00 | 120.00 | 140.00 | 180.00 | - | - | 120.00 | 160.00 | 60.00 | 80.00 | 200.00 | 240.00 | 190.00 | 220.00 | 180.00 | 200.00 | 280.00 | 320.00 | 200.00 | 240.00 |
| වෙයන්ගොඩ | - | - | - | - | - | - | - | - | - | - | - | - | - | - | - | - | - | - | - | - |
| ගලන්බිඳුණුවාව | - | - | - | - | - | - | - | - | - | - | - | - | - | - | - | - | - | - | - | - |
| බණ්ඩාරවෙල | 160.00 | 180.00 | 300.00 | 340.00 | 1000.00 | 1100.00 | 240.00 | 280.00 | 120.00 | 160.00 | 380.00 | 400.00 | 280.00 | 300.00 | 160.00 | 200.00 | 280.00 | 300.00 | 240.00 | 280.00 |
| මාතලේ | 120.00 | 160.00 | 320.00 | 360.00 | 1000.00 | 1300.00 | 200.00 | 240.00 | 120.00 | 140.00 | 240.00 | 280.00 | 240.00 | 280.00 | 160.00 | 180.00 | 280.00 | 320.00 | 280.00 | 320.00 |

වගු අංක 07 (ඉතිරිය.)

17

| ප්‍රදේශ | පහතරට එළවළු වර්ග | | | | | කොළ එළවළු වර්ග (මිටියකට රු.) | | | පොල් (ගෙඩියකට රු.) | |
|----------------|------------------|------------------|------------------|-----------------|-----------------|------------------------------|---------------|-----------------|--------------------|-----------------|
| | අළු කෙසෙල් | අමු මිරිස් | දෙහි | බතල | මඤ්ඤොක්කා | මුතුණුවුන්න | කංකුන් | ගොටුකොළ | ලොකු | කුඩා |
| කොළඹ | 240.00 - 400.00 | 420.00 - 800.00 | 400.00 - 1000.00 | 160.00 - 340.00 | 130.00 - 260.00 | 45.00 - 80.00 | 45.00 - 80.00 | 120.00 - 120.00 | 110.00 - 135.00 | 100.00 - 110.00 |
| ගම්පහ | 280.00 - 320.00 | 700.00 - 1000.00 | 600.00 - 800.00 | 200.00 - 240.00 | 200.00 - 220.00 | 60.00 - 70.00 | 70.00 - 70.00 | 70.00 - 110.00 | 120.00 - 130.00 | 90.00 - 100.00 |
| කුරුණෑගල | - | - | - | - | - | - | - | - | - | - |
| නිකවුරටිය | 320.00 - 320.00 | 600.00 - 800.00 | 300.00 - 400.00 | 150.00 - 200.00 | 100.00 - 150.00 | 50.00 - 50.00 | 50.00 - 50.00 | 150.00 - 150.00 | 95.00 - 110.00 | 80.00 - 90.00 |
| දඹුල්ල | 300.00 - 320.00 | 600.00 - 700.00 | 600.00 - 700.00 | 180.00 - 220.00 | 180.00 - 200.00 | 50.00 - 50.00 | 50.00 - 50.00 | 50.00 - 50.00 | 100.00 - 120.00 | 80.00 - 85.00 |
| අනුරාධපුරය | 300.00 - 320.00 | 600.00 - 850.00 | 600.00 - 800.00 | 240.00 - 320.00 | 200.00 - 240.00 | 50.00 - 60.00 | 50.00 - 60.00 | 50.00 - 60.00 | 110.00 - 120.00 | 70.00 - 100.00 |
| තඹිත්තේගම | 210.00 - 250.00 | 500.00 - 600.00 | 330.00 - 400.00 | 150.00 - 160.00 | 130.00 - 140.00 | - | 40.00 - 50.00 | - | - | - |
| පොළොන්නරුව | 230.00 - 260.00 | 680.00 - 750.00 | 580.00 - 600.00 | 120.00 - 160.00 | 160.00 - 200.00 | 50.00 - 60.00 | 50.00 - 50.00 | 50.00 - 50.00 | 115.00 - 120.00 | 100.00 - 110.00 |
| කළුතර | - | - | - | - | - | - | - | - | - | - |
| බදුල්ල | 240.00 - 320.00 | 800.00 - 1000.00 | 750.00 - 800.00 | 120.00 - 150.00 | 160.00 - 160.00 | 80.00 - 80.00 | 80.00 - 80.00 | 100.00 - 100.00 | 120.00 - 120.00 | 100.00 - 110.00 |
| කැප්පෙට්පොළ | 240.00 - 250.00 | 600.00 - 650.00 | 480.00 - 520.00 | 200.00 - 220.00 | 180.00 - 220.00 | 60.00 - 70.00 | 60.00 - 70.00 | 50.00 - 60.00 | 115.00 - 120.00 | 105.00 - 110.00 |
| මොණරාගල | 160.00 - 200.00 | 700.00 - 800.00 | 500.00 - 600.00 | 280.00 - 320.00 | 100.00 - 140.00 | 50.00 - 60.00 | 50.00 - 60.00 | 60.00 - 70.00 | 100.00 - 110.00 | 70.00 - 80.00 |
| කෑගල්ල | 280.00 - 320.00 | 750.00 - 800.00 | 650.00 - 700.00 | 240.00 - 280.00 | 180.00 - 200.00 | 70.00 - 80.00 | 70.00 - 80.00 | 40.00 - 50.00 | 110.00 - 120.00 | 95.00 - 100.00 |
| අම්පාර | 200.00 - 280.00 | 650.00 - 800.00 | 600.00 - 600.00 | 150.00 - 240.00 | 150.00 - 160.00 | 60.00 - 60.00 | 50.00 - 60.00 | - | 100.00 - 120.00 | - |
| දෙහිඅත්තකණ්ඩිය | 200.00 - 320.00 | 800.00 - 1000.00 | 800.00 - 1000.00 | 240.00 - 300.00 | 120.00 - 200.00 | 50.00 - 70.00 | 50.00 - 70.00 | 50.00 - 70.00 | 100.00 - 110.00 | 70.00 - 90.00 |
| නුවරඑළිය | 320.00 - 340.00 | 680.00 - 700.00 | 600.00 - 640.00 | 220.00 - 240.00 | 200.00 - 220.00 | 60.00 - 80.00 | 60.00 - 80.00 | 50.00 - 70.00 | 116.00 - 120.00 | 105.00 - 110.00 |
| නුවර | 320.00 - 360.00 | 750.00 - 800.00 | 700.00 - 800.00 | 140.00 - 160.00 | 160.00 - 180.00 | 60.00 - 70.00 | 60.00 - 70.00 | 50.00 - 60.00 | 100.00 - 115.00 | 80.00 - 85.00 |
| පුත්තලම | 240.00 - 280.00 | 550.00 - 800.00 | 300.00 - 600.00 | 200.00 - 300.00 | 180.00 - 200.00 | 50.00 - 60.00 | 50.00 - 60.00 | - | 100.00 - 100.00 | 80.00 - 80.00 |
| රත්නපුරය | 190.00 - 220.00 | 650.00 - 800.00 | 500.00 - 700.00 | 180.00 - 230.00 | 120.00 - 160.00 | 80.00 - 80.00 | 80.00 - 80.00 | 100.00 - 100.00 | 130.00 - 140.00 | 80.00 - 110.00 |
| හම්බන්තොට | 200.00 - 240.00 | 600.00 - 680.00 | 500.00 - 600.00 | 200.00 - 240.00 | 160.00 - 240.00 | 50.00 - 60.00 | 40.00 - 60.00 | 80.00 - 100.00 | 120.00 - 130.00 | 90.00 - 100.00 |
| මාතර | 220.00 - 260.00 | 700.00 - 800.00 | 400.00 - 500.00 | 140.00 - 200.00 | 160.00 - 200.00 | 60.00 - 60.00 | 60.00 - 60.00 | 80.00 - 100.00 | 120.00 - 130.00 | 95.00 - 110.00 |
| ගාල්ල | 240.00 - 260.00 | 700.00 - 800.00 | 500.00 - 600.00 | 200.00 - 240.00 | 200.00 - 240.00 | 60.00 - 60.00 | - | 70.00 - 80.00 | 100.00 - 120.00 | 90.00 - 95.00 |
| තිස්සමහාරාමය | - | - | - | - | - | - | - | - | - | - |
| මීගොඩ (අ. ම.) | 320.00 - 400.00 | 600.00 - 700.00 | 500.00 - 600.00 | 160.00 - 240.00 | 140.00 - 150.00 | 80.00 - 80.00 | 80.00 - 80.00 | 100.00 - 120.00 | 110.00 - 120.00 | 90.00 - 100.00 |
| ඇඹිලිපිටිය | 240.00 - 280.00 | 600.00 - 720.00 | 500.00 - 600.00 | 200.00 - 280.00 | 140.00 - 160.00 | 60.00 - 80.00 | 60.00 - 70.00 | 100.00 - 120.00 | 110.00 - 130.00 | 80.00 - 100.00 |
| යාපනය | 240.00 - 280.00 | 450.00 - 500.00 | 500.00 - 550.00 | 160.00 - 200.00 | 150.00 - 180.00 | 80.00 - 90.00 | 50.00 - 60.00 | 50.00 - 60.00 | 110.00 - 125.00 | 60.00 - 65.00 |
| වවුනියාව | 400.00 - 500.00 | 600.00 - 700.00 | 650.00 - 700.00 | 200.00 - 260.00 | 280.00 - 300.00 | 65.00 - 70.00 | 60.00 - 70.00 | 100.00 - 120.00 | 90.00 - 110.00 | 60.00 - 75.00 |
| මන්නාරම | 280.00 - 300.00 | 750.00 - 850.00 | 600.00 - 700.00 | 220.00 - 250.00 | 180.00 - 200.00 | 50.00 - 60.00 | 50.00 - 60.00 | 50.00 - 60.00 | 90.00 - 100.00 | 60.00 - 70.00 |
| කිළිනොච්චිය | 240.00 - 260.00 | 580.00 - 620.00 | 580.00 - 620.00 | 240.00 - 260.00 | 240.00 - 260.00 | 50.00 - 60.00 | 45.00 - 50.00 | 40.00 - 45.00 | 100.00 - 120.00 | 50.00 - 60.00 |
| මුලතිව් | 190.00 - 220.00 | 580.00 - 640.00 | 580.00 - 640.00 | 250.00 - 270.00 | 180.00 - 220.00 | 75.00 - 100.00 | 60.00 - 70.00 | 40.00 - 60.00 | 85.00 - 95.00 | 60.00 - 70.00 |
| මඩකලපුව | 380.00 - 400.00 | 600.00 - 640.00 | 800.00 - 1000.00 | 250.00 - 280.00 | 240.00 - 250.00 | 70.00 - 80.00 | 70.00 - 80.00 | 50.00 - 50.00 | 100.00 - 100.00 | 60.00 - 65.00 |
| ත්‍රිකුණාමලය | 300.00 - 340.00 | 670.00 - 720.00 | 680.00 - 720.00 | 250.00 - 270.00 | 220.00 - 240.00 | 65.00 - 70.00 | 75.00 - 80.00 | 65.00 - 70.00 | 110.00 - 120.00 | 75.00 - 78.00 |
| හඟුරන්කොත | 260.00 - 300.00 | 500.00 - 600.00 | 400.00 - 600.00 | 140.00 - 160.00 | 160.00 - 160.00 | 35.00 - 40.00 | 40.00 - 40.00 | 35.00 - 40.00 | 100.00 - 110.00 | 95.00 - 98.00 |
| වේයන්ගොඩ | - | - | - | - | - | - | - | - | - | - |
| ගලන්බිඳුණුවුව | - | - | - | - | - | - | - | - | - | - |
| බණ්ඩාරවෙල | 260.00 - 280.00 | 800.00 - 900.00 | 700.00 - 800.00 | 300.00 - 320.00 | 220.00 - 240.00 | 70.00 - 80.00 | 70.00 - 80.00 | 80.00 - 100.00 | 120.00 - 120.00 | 80.00 - 90.00 |
| මාතලේ | 220.00 - 240.00 | 600.00 - 700.00 | 500.00 - 600.00 | 180.00 - 200.00 | 160.00 - 180.00 | 50.00 - 60.00 | 50.00 - 60.00 | 50.00 - 70.00 | 100.00 - 110.00 | 75.00 - 90.00 |

වග්ග අංක 08: සලකා බලන සිල්ලර වෙළඳපොලවල පලතුරු මිල ගණන් (ගෙඩියකට රුපියල්)
සති අංක 32: 02 - 08 අගෝස්තු 2024

18

| ප්‍රදේශ | කෙසෙල් වර්ග | | | | | | අන්තාසි | | | අඹ වර්ග | |
|----------------|-----------------|----------------------|-----------------|---------------|---------------|-----------------|-----------------|-----------------|-----------------|-----------------|--|
| | ඇඹුල් (කි. රු.) | කෝලිකුටුටු (කි. රු.) | සීනි (කි. රු.) | අනමාළු | ඇම්බුන් | ලොකු | මධ්‍යම | කුඩා | බෙට්ටි | කර්තකොලොම්බන් | |
| කොළඹ | 200.00 - 280.00 | 450.00 - 650.00 | 180.00 - 280.00 | 40.00 - 54.00 | 60.00 - 76.00 | 650.00 - 900.00 | 550.00 - 700.00 | 350.00 - 520.00 | - | 400.00 - 460.00 | |
| ගම්පහ | 230.00 - 250.00 | 480.00 - 500.00 | 225.00 - 250.00 | - | 60.00 - 65.00 | 550.00 - 600.00 | 500.00 - 540.00 | 420.00 - 480.00 | - | - | |
| කුරුණෑගල | - | - | - | - | - | - | - | - | - | - | |
| නිකවැටිය | 220.00 - 250.00 | 480.00 - 550.00 | 180.00 - 200.00 | - | 60.00 - 70.00 | - | 465.00 - 600.00 | 400.00 - 450.00 | - | - | |
| දඹුල්ල | 180.00 - 220.00 | 480.00 - 500.00 | 180.00 - 220.00 | - | 54.00 - 55.00 | 700.00 - 750.00 | 550.00 - 580.00 | 230.00 - 250.00 | 60.00 - 80.00 | 180.00 - 200.00 | |
| අනුරාධපුරය | 200.00 - 260.00 | 550.00 - 600.00 | 200.00 - 240.00 | 28.00 - 40.00 | 35.00 - 50.00 | 750.00 - 800.00 | 550.00 - 650.00 | 400.00 - 450.00 | - | - | |
| තඹුන්තේගම | 200.00 - 300.00 | 450.00 - 500.00 | 200.00 - 260.00 | - | - | - | - | - | - | - | |
| පොළොන්නරුව | 250.00 - 270.00 | 480.00 - 520.00 | 150.00 - 180.00 | 40.00 - 46.00 | 45.00 - 48.00 | 850.00 - 920.00 | 500.00 - 550.00 | 350.00 - 380.00 | - | - | |
| කළුතර | - | - | - | - | - | - | - | - | - | - | |
| බදුල්ල | 160.00 - 230.00 | - | 160.00 - 230.00 | 22.00 - 22.00 | 28.00 - 28.00 | - | - | 200.00 - 250.00 | - | - | |
| කැප්පෙට්පොළ | 180.00 - 200.00 | 550.00 - 560.00 | 150.00 - 170.00 | 30.00 - 34.00 | 44.00 - 46.00 | - | 450.00 - 480.00 | 350.00 - 360.00 | 50.00 - 60.00 | 150.00 - 160.00 | |
| මොණරාගල | 130.00 - 150.00 | 400.00 - 450.00 | 100.00 - 120.00 | 16.00 - 20.00 | 20.00 - 25.00 | - | 450.00 - 540.00 | 320.00 - 390.00 | - | - | |
| කෑගල්ල | 200.00 - 220.00 | 500.00 - 550.00 | 200.00 - 220.00 | 20.00 - 25.00 | 22.00 - 25.00 | 650.00 - 750.00 | 400.00 - 600.00 | 150.00 - 200.00 | - | - | |
| අම්පාර | 160.00 - 190.00 | 440.00 - 500.00 | 120.00 - 140.00 | - | 40.00 - 40.00 | - | 480.00 - 550.00 | - | - | - | |
| දෙහිඅත්තකණ්ඩිය | 200.00 - 230.00 | 450.00 - 450.00 | 150.00 - 200.00 | - | 45.00 - 56.00 | 750.00 - 900.00 | 500.00 - 640.00 | 400.00 - 470.00 | - | - | |
| නුවරඑළිය | 200.00 - 220.00 | 550.00 - 560.00 | 180.00 - 200.00 | 28.00 - 32.00 | 45.00 - 47.00 | - | 560.00 - 580.00 | 360.00 - 380.00 | 70.00 - 80.00 | 150.00 - 160.00 | |
| නුවර | 200.00 - 240.00 | 450.00 - 500.00 | 180.00 - 200.00 | 25.00 - 28.00 | 40.00 - 45.00 | 850.00 - 900.00 | 400.00 - 500.00 | 250.00 - 350.00 | - | - | |
| පුත්තලම | 150.00 - 200.00 | 500.00 - 600.00 | 150.00 - 200.00 | 25.00 - 35.00 | - | 800.00 - 800.00 | 600.00 - 700.00 | 500.00 - 500.00 | - | - | |
| රත්නපුරය | 200.00 - 250.00 | 400.00 - 500.00 | 200.00 - 250.00 | 25.00 - 28.00 | 40.00 - 50.00 | 650.00 - 700.00 | 450.00 - 500.00 | 360.00 - 400.00 | - | 150.00 - 200.00 | |
| හම්බන්තොට | 140.00 - 230.00 | 450.00 - 500.00 | 180.00 - 220.00 | - | 50.00 - 52.00 | 650.00 - 700.00 | 550.00 - 600.00 | 480.00 - 500.00 | - | - | |
| මාතර | 200.00 - 230.00 | 450.00 - 480.00 | 160.00 - 180.00 | 26.00 - 28.00 | 39.00 - 42.00 | 700.00 - 800.00 | 650.00 - 680.00 | 350.00 - 450.00 | - | - | |
| ගාල්ල | 200.00 - 250.00 | 480.00 - 550.00 | 200.00 - 200.00 | 28.00 - 33.00 | 35.00 - 38.00 | 700.00 - 720.00 | 580.00 - 650.00 | - | - | - | |
| තිස්සමහාරාමය | - | - | - | - | - | - | - | - | - | - | |
| මීගොඩ | 170.00 - 200.00 | 430.00 - 500.00 | 160.00 - 200.00 | 42.00 - 50.00 | 50.00 - 56.00 | 850.00 - 935.00 | 650.00 - 715.00 | 500.00 - 550.00 | - | - | |
| ඇබ්ලිපිටිය | 140.00 - 160.00 | 300.00 - 400.00 | 120.00 - 150.00 | 25.00 - 30.00 | 30.00 - 40.00 | - | 500.00 - 550.00 | 350.00 - 450.00 | 120.00 - 140.00 | 170.00 - 200.00 | |
| යාපනය | 200.00 - 260.00 | 300.00 - 350.00 | 140.00 - 180.00 | - | - | 700.00 - 750.00 | 600.00 - 650.00 | 470.00 - 500.00 | - | 120.00 - 150.00 | |
| වවුනියාව | 200.00 - 220.00 | 400.00 - 420.00 | 160.00 - 180.00 | 25.00 - 30.00 | - | - | 550.00 - 600.00 | 350.00 - 460.00 | - | - | |
| මන්නාරම | 200.00 - 220.00 | 450.00 - 480.00 | 160.00 - 180.00 | 32.00 - 36.00 | - | 600.00 - 650.00 | 500.00 - 550.00 | 400.00 - 450.00 | - | - | |
| කිළිනොච්චිය | 180.00 - 200.00 | 400.00 - 440.00 | 160.00 - 180.00 | 36.00 - 38.00 | - | 700.00 - 750.00 | 560.00 - 600.00 | 450.00 - 500.00 | - | - | |
| මුලතිව් | 180.00 - 220.00 | 420.00 - 450.00 | 180.00 - 220.00 | 45.00 - 50.00 | 50.00 - 56.00 | - | - | 200.00 - 250.00 | - | - | |
| මඩකලපුව | 180.00 - 200.00 | 400.00 - 440.00 | 150.00 - 180.00 | 40.00 - 45.00 | - | 600.00 - 650.00 | 500.00 - 540.00 | 400.00 - 420.00 | - | 210.00 - 220.00 | |
| ත්‍රිකුණාමලය | 210.00 - 230.00 | 420.00 - 440.00 | 180.00 - 200.00 | - | - | 720.00 - 750.00 | 640.00 - 680.00 | 480.00 - 520.00 | - | 135.00 - 140.00 | |
| වේයන්ගොඩ | - | - | - | - | - | - | - | - | - | - | |
| ගලන්බිඳුණුවැව | - | - | - | - | - | - | - | - | - | - | |
| බණ්ඩාරවෙල | 160.00 - 200.00 | 450.00 - 500.00 | 180.00 - 200.00 | 35.00 - 40.00 | 35.00 - 40.00 | 650.00 - 700.00 | 600.00 - 600.00 | 450.00 - 500.00 | - | - | |
| මාතලේ | 180.00 - 200.00 | 450.00 - 480.00 | 160.00 - 180.00 | 35.00 - 38.00 | 47.00 - 48.00 | 750.00 - 800.00 | 620.00 - 650.00 | 420.00 - 450.00 | - | - | |

වගු අංක 08 (ඉතිරිය.)

| ප්‍රදේශ | අඹ වර්ග | | අනෙකුත් පළතුරු වර්ග | | | | | | | | |
|----------------|-----------------|---------------|---------------------|---------------|-----------------|-----------------|-----------------|-----------------|-------------------|-----------------|--|
| | විලාඨ | කොහු | පැපොල් (කි. රු.) | වැල් දොඬුම් | දිවුල් | දොඬුම් | අලිගැටපේර | බෙලි | මීදි (කි. රු.) | තැඹිලි | |
| කොළඹ | 120.00 - 140.00 | - | 160.00 - 300.00 | 55.00 - 80.00 | 40.00 - 100.00 | 120.00 - 160.00 | 100.00 - 200.00 | 100.00 - 160.00 | 1500.00 - 2500.00 | 150.00 - 230.00 | |
| ගම්පහ | - | - | 200.00 - 260.00 | 38.00 - 40.00 | 65.00 - 70.00 | 150.00 - 155.00 | 78.00 - 88.00 | 90.00 - 100.00 | 1900.00 - 2300.00 | 100.00 - 110.00 | |
| කුරුණෑගල | - | - | - | - | - | - | - | - | - | - | |
| නිකවැටිය | - | - | 180.00 - 230.00 | 25.00 - 25.00 | 25.00 - 30.00 | - | 75.00 - 85.00 | - | 2500.00 - 2500.00 | 150.00 - 200.00 | |
| දඹුල්ල | 80.00 - 100.00 | 40.00 - 60.00 | 180.00 - 200.00 | 25.00 - 30.00 | 50.00 - 60.00 | 60.00 - 80.00 | 60.00 - 80.00 | 50.00 - 80.00 | 2300.00 - 2400.00 | 160.00 - 200.00 | |
| අනුරාධපුරය | - | - | 180.00 - 250.00 | - | 50.00 - 70.00 | - | 80.00 - 100.00 | 80.00 - 120.00 | 2300.00 - 2600.00 | 180.00 - 220.00 | |
| තඹිත්තේගම | - | - | 180.00 - 200.00 | - | - | - | 80.00 - 100.00 | - | - | - | |
| පොළොන්නරුව | - | - | 250.00 - 280.00 | 35.00 - 40.00 | 40.00 - 55.00 | - | 50.00 - 80.00 | 50.00 - 60.00 | 2500.00 - 2600.00 | 150.00 - 200.00 | |
| කළුතර | - | - | - | - | - | - | - | - | - | - | |
| බදුල්ල | - | - | 200.00 - 250.00 | 50.00 - 50.00 | 40.00 - 50.00 | 60.00 - 70.00 | - | 40.00 - 50.00 | 2500.00 - 2600.00 | 200.00 - 200.00 | |
| කැප්පෙට්පොළ | 55.00 - 60.00 | 24.00 - 28.00 | 240.00 - 260.00 | 34.00 - 36.00 | 30.00 - 40.00 | 120.00 - 130.00 | 30.00 - 35.00 | 35.00 - 40.00 | 2800.00 - 2900.00 | 140.00 - 160.00 | |
| මොණරාගල | - | - | 220.00 - 250.00 | 30.00 - 35.00 | 30.00 - 40.00 | - | 50.00 - 60.00 | 80.00 - 100.00 | 2300.00 - 2500.00 | 120.00 - 140.00 | |
| කැගල්ල | - | - | 200.00 - 220.00 | - | 50.00 - 60.00 | 80.00 - 100.00 | 60.00 - 90.00 | 50.00 - 80.00 | 2500.00 - 2600.00 | 130.00 - 150.00 | |
| අම්පාර | 50.00 - 54.00 | - | 200.00 - 240.00 | 65.00 - 65.00 | - | - | 85.00 - 90.00 | - | 2400.00 - 2400.00 | 140.00 - 150.00 | |
| දෙහිඅත්තකණ්ඩිය | - | - | 200.00 - 230.00 | 20.00 - 30.00 | 70.00 - 100.00 | - | 40.00 - 100.00 | - | 2500.00 - 2800.00 | 120.00 - 150.00 | |
| නුවරඑළිය | 70.00 - 80.00 | 26.00 - 30.00 | 240.00 - 260.00 | 40.00 - 45.00 | 30.00 - 40.00 | 130.00 - 140.00 | 35.00 - 40.00 | 50.00 - 65.00 | 2800.00 - 2900.00 | 160.00 - 170.00 | |
| නුවර | - | - | 190.00 - 200.00 | 40.00 - 50.00 | 40.00 - 50.00 | 90.00 - 100.00 | 60.00 - 80.00 | 50.00 - 60.00 | 2000.00 - 2500.00 | 180.00 - 200.00 | |
| පුත්තලම | - | - | 180.00 - 250.00 | - | 25.00 - 25.00 | - | 100.00 - 125.00 | - | 2500.00 - 3000.00 | - | |
| හම්බන්තොට | 60.00 - 60.00 | - | 200.00 - 250.00 | 20.00 - 28.00 | 42.00 - 50.00 | - | 75.00 - 100.00 | 40.00 - 50.00 | 2200.00 - 2500.00 | 100.00 - 150.00 | |
| රත්නපුරය | - | - | 200.00 - 250.00 | - | 100.00 - 120.00 | - | 50.00 - 85.00 | 60.00 - 85.00 | 2500.00 - 2600.00 | 140.00 - 160.00 | |
| මාතර | - | - | 200.00 - 220.00 | 41.00 - 45.00 | 60.00 - 65.00 | 150.00 - 170.00 | 40.00 - 50.00 | 45.00 - 55.00 | 2000.00 - 2000.00 | 150.00 - 170.00 | |
| ගාල්ල | - | - | 240.00 - 300.00 | 50.00 - 65.00 | 50.00 - 60.00 | - | 75.00 - 80.00 | 140.00 - 150.00 | 2500.00 - 2800.00 | 120.00 - 130.00 | |
| තිස්සමහාරාමය | - | - | - | - | - | - | - | - | - | - | |
| මීගොඩ | - | - | 180.00 - 200.00 | - | 34.00 - 50.00 | - | 67.00 - 83.00 | 59.00 - 80.00 | 1500.00 - 2200.00 | 130.00 - 160.00 | |
| ඇම්ලිපිටිය | 90.00 - 120.00 | 60.00 - 80.00 | 200.00 - 250.00 | 20.00 - 30.00 | 40.00 - 60.00 | 140.00 - 160.00 | 100.00 - 130.00 | - | 2400.00 - 2700.00 | 160.00 - 180.00 | |
| යාපනය | 50.00 - 55.00 | - | 140.00 - 160.00 | - | 60.00 - 70.00 | - | 70.00 - 80.00 | - | 2700.00 - 2800.00 | 150.00 - 170.00 | |
| වවුනියාව | - | - | 160.00 - 180.00 | 70.00 - 85.00 | 50.00 - 60.00 | - | 60.00 - 70.00 | - | 2400.00 - 2500.00 | 200.00 - 240.00 | |
| මන්නාරම | - | - | 180.00 - 200.00 | 45.00 - 55.00 | 20.00 - 25.00 | 90.00 - 110.00 | 90.00 - 120.00 | 120.00 - 150.00 | 2500.00 - 2600.00 | 180.00 - 220.00 | |
| කිලිනොච්චිය | - | - | 180.00 - 200.00 | - | 50.00 - 60.00 | - | 100.00 - 120.00 | - | 2400.00 - 2500.00 | 200.00 - 210.00 | |
| මුලතිව් | 50.00 - 50.00 | - | 150.00 - 160.00 | - | 40.00 - 45.00 | - | - | - | - | 150.00 - 170.00 | |
| මඩකලපුව | - | - | 180.00 - 200.00 | 60.00 - 70.00 | 30.00 - 35.00 | 80.00 - 90.00 | 100.00 - 110.00 | - | 2100.00 - 2200.00 | 180.00 - 200.00 | |
| ත්‍රිකුණාමලය | 70.00 - 75.00 | 33.00 - 35.00 | 185.00 - 200.00 | 90.00 - 94.00 | 85.00 - 88.00 | 85.00 - 88.00 | 115.00 - 120.00 | - | 2450.00 - 2500.00 | 190.00 - 200.00 | |
| වේයන්ගොඩ | - | - | - | - | - | - | - | - | - | - | |
| ගලෙන්බිඳුණුවැව | - | - | - | - | - | - | - | - | - | - | |
| බණ්ඩාරවෙල | - | - | 180.00 - 200.00 | 40.00 - 60.00 | 40.00 - 50.00 | - | 80.00 - 90.00 | - | 2200.00 - 2300.00 | 180.00 - 200.00 | |
| මාතලේ | - | - | 180.00 - 200.00 | 40.00 - 50.00 | 35.00 - 45.00 | 75.00 - 80.00 | 80.00 - 90.00 | 50.00 - 60.00 | 2600.00 - 2800.00 | 140.00 - 150.00 | |

19

වගු අංක 09: සලකා බලන තොග වෙළඳපොළවල මාළු හා ඛින්නර මිල ගණන්

සති අංක 32: 02 - 08 අගෝස්තු 2024

| ප්‍රදේශ | මාළු වර්ග (කිලෝවකට රුපියල්) | | | | | |
|--------------|-----------------------------|-----------------|------------------|-------------------|-------------------|-------------------|
| | සාලයා | හුරුල්ලා | බලයා | කෙලවල්ලා | තෝරා | පරවි |
| කොළඹ | 250.00 - 450.00 | 650.00 - 850.00 | 600.00 - 1100.00 | 1150.00 - 1300.00 | 1800.00 - 2200.00 | 1200.00 - 1450.00 |
| නුවර | 350.00 - 400.00 | 900.00 - 950.00 | 750.00 - 900.00 | 1350.00 - 1500.00 | 2000.00 - 2200.00 | 1350.00 - 1450.00 |
| කළුතර | - | - | - | - | - | - |
| පුත්තලම | - | - | - | - | - | - |
| මාතර | 300.00 - 350.00 | 500.00 - 550.00 | 600.00 - 700.00 | 1100.00 - 1200.00 | - | - |
| හම්බන්තොට | 250.00 - 350.00 | - | 700.00 - 750.00 | 900.00 - 1000.00 | 2200.00 - 2200.00 | 1000.00 - 1000.00 |
| ගාල්ල | - | - | 700.00 - 750.00 | 1000.00 - 1150.00 | 1000.00 - 1150.00 | - |
| මඩකලපුව | 200.00 - 220.00 | 600.00 - 700.00 | 450.00 - 500.00 | 1100.00 - 1200.00 | 1500.00 - 1600.00 | 1000.00 - 1200.00 |
| ත්‍රිකුණාමලය | 360.00 - 400.00 | 840.00 - 880.00 | 960.00 - 1040.00 | 1850.00 - 1880.00 | 2000.00 - 2060.00 | 1680.00 - 1750.00 |
| මන්නාරම | 200.00 - 250.00 | - | 600.00 - 650.00 | - | - | 1050.00 - 1100.00 |

| ප්‍රදේශ | මාළු වර්ග (කිලෝවකට රුපියල්) | | | | ඛින්නර (ඛින්නරයකට රුපියල්) | |
|--------------|-----------------------------|-------------------|-------------------|----------|----------------------------|---------------|
| | මෝරා | ඉස්සා | තලපත් | තෙප්පිලි | දුඹුරු | සුදු |
| කොළඹ | 950.00 - 1050.00 | 1600.00 - 1700.00 | 1650.00 - 2350.00 | - | 41.00 - 46.00 | 39.00 - 42.00 |
| නුවර | 1200.00 - 1300.00 | 1600.00 - 1800.00 | 2000.00 - 2200.00 | - | 38.00 - 40.00 | 36.00 - 38.00 |
| කළුතර | - | - | - | - | - | - |
| පුත්තලම | - | - | - | - | - | - |
| මාතර | - | 1800.00 - 1900.00 | 1400.00 - 1500.00 | - | - | 37.00 - 38.00 |
| හම්බන්තොට | - | 1600.00 - 1600.00 | - | - | - | 39.00 - 40.00 |
| ගාල්ල | - | - | - | - | 40.00 - 41.50 | 37.50 - 40.00 |
| මඩකලපුව | 950.00 - 1000.00 | 1300.00 - 1400.00 | 1600.00 - 1700.00 | - | 46.00 - 47.00 | 46.00 - 47.00 |
| ත්‍රිකුණාමලය | 1870.00 - 1940.00 | 1060.00 - 1140.00 | - | - | 45.00 - 47.00 | 43.00 - 44.00 |
| මන්නාරම | 1700.00 - 1800.00 | 1100.00 - 1200.00 | - | - | 40.00 - 41.00 | 38.00 - 39.00 |

වගු අංක 10: සලකා බලන තොග වෙළඳපොළවල කරවල මිල ගණන් (කිලෝ 50කට රුපියල්)

සති අංක 32: 02 - 08 අගෝස්තු 2024

| ප්‍රදේශ | දේශීය කරවල වර්ග | | | | | |
|--------------|-----------------|----------------|----------------|-----------------|---------------|---------------|
| | හාල්මැස්සා | කට්ටාවා | තෝරා | මෝරා | බලයා | අගුළුවා |
| කොළඹ | 77500 - 87500 | - | - | 87500 - 92500 | 47500 - 55000 | - |
| නුවර | 77500 - 80000 | - | - | 90000 - 92500 | 50000 - 55000 | 57500 - 60000 |
| මඩකලපුව | 56000 - 60000 | 85000 - 90000 | 95000 - 100000 | 105000 - 110000 | 45000 - 50000 | 50000 - 52500 |
| ත්‍රිකුණාමලය | 56000 - 56500 | - | - | - | 52000 - 53000 | 42000 - 43500 |
| මන්නාරම | 50000 - 52500 | 82500 - 105000 | - | 85000 - 90000 | 45000 - 50000 | 35000 - 40000 |

| ප්‍රදේශ | දේශීය කරවල වර්ග | | | ආනයනික කරවල වර්ග | | |
|--------------|-----------------|--------|---------------|------------------|---------------|------|
| | මඩුවා | කොඩුවා | සාලයා | හාල්මැස්සා | කට්ටාවා | තෝරා |
| කොළඹ | 65000 - 70000 | - | 15000 - 24000 | 40000 - 50000 | 62500 - 67500 | - |
| නුවර | 70000 - 72500 | - | 22500 - 25000 | 42500 - 47500 | 69000 - 70000 | - |
| මඩකලපුව | 40000 - 45000 | - | 30000 - 32500 | 40000 - 42500 | - | - |
| ත්‍රිකුණාමලය | 51000 - 52000 | - | 32000 - 32500 | 43500 - 43800 | 98600 - 99000 | - |
| මන්නාරම | 55000 - 60000 | - | 32500 - 35000 | 50000 - 55000 | - | - |

| ප්‍රදේශ | ආනයනික කරවල වර්ග | | | | | |
|--------------|------------------|------|---------------|-------|--------|-------|
| | මෝරා | බලයා | අගුළුවා | මඩුවා | කොඩුවා | සාලයා |
| කොළඹ | - | - | 70000 - 75000 | - | - | - |
| නුවර | - | - | - | - | - | - |
| මඩකලපුව | - | - | - | - | - | - |
| ත්‍රිකුණාමලය | - | - | - | - | - | - |
| මන්නාරම | - | - | - | - | - | - |

වග්‍ර අංක 11: සලකා බලන සිල්ලර වෙළඳපොලවල මාළු හා බිත්තර මිල ගණන් (කි. රු./බි. රු.)

සති අංක 32: 02 - 08 අගෝස්තු 2024

21

| ප්‍රදේශ | මාළු වර්ග | | | | | | | | බිත්තර වර්ග | | | |
|----------------|-----------------|-------------------|-------------------|-------------------|-------------------|-------------------|-------------------|-------------------|---------------|---------------|--|--|
| | සාලයා | හුරුල්ලා | බලයා | කෙලවල්ලා | තෝරා | පරවි | මෝරා | තලපත් | දුඹුරු | සුදු | | |
| කොළඹ | 360.00 - 700.00 | 750.00 - 1000.00 | 750.00 - 1400.00 | 1350.00 - 3000.00 | 2150.00 - 4000.00 | 1500.00 - 2600.00 | 1200.00 - 1800.00 | 1900.00 - 3200.00 | 44.00 - 48.00 | 41.00 - 45.00 | | |
| ගම්පහ | 550.00 - 600.00 | 800.00 - 800.00 | - | 2000.00 - 2000.00 | - | 2000.00 - 2000.00 | - | 2800.00 - 2800.00 | 50.00 - 50.00 | 43.00 - 48.00 | | |
| කුරුණෑගල | - | - | - | - | - | - | - | - | - | - | | |
| නිකවැටිය | 500.00 - 600.00 | 900.00 - 1000.00 | 900.00 - 1000.00 | 2000.00 - 2000.00 | - | 1300.00 - 1300.00 | - | - | 50.00 - 50.00 | 42.00 - 45.00 | | |
| දඹුල්ල | 400.00 - 500.00 | 800.00 - 900.00 | 800.00 - 900.00 | 1800.00 - 2000.00 | - | 1600.00 - 1700.00 | 1600.00 - 1700.00 | 2000.00 - 2200.00 | 46.00 - 47.00 | 42.00 - 43.00 | | |
| අනුරාධපුරය | 500.00 - 600.00 | 900.00 - 1000.00 | 1000.00 - 1100.00 | 2000.00 - 2200.00 | 2400.00 - 2600.00 | - | - | 2400.00 - 2600.00 | - | 41.00 - 45.00 | | |
| තඹුත්තේගම | - | - | - | - | - | - | - | - | 40.00 - 40.00 | 40.00 - 40.00 | | |
| පොළොන්නරුව | 550.00 - 600.00 | 950.00 - 1000.00 | 1200.00 - 1400.00 | 1700.00 - 1800.00 | 2500.00 - 2600.00 | 1500.00 - 1600.00 | 1500.00 - 1600.00 | 2200.00 - 2400.00 | 47.00 - 48.00 | 44.00 - 46.00 | | |
| කළුතර | - | - | - | - | - | - | - | - | - | - | | |
| බදුල්ල | 500.00 - 650.00 | 750.00 - 800.00 | 1600.00 - 1600.00 | 1600.00 - 1800.00 | - | 1600.00 - 1600.00 | 1600.00 - 1600.00 | 2400.00 - 2600.00 | 48.00 - 50.00 | 47.00 - 48.00 | | |
| කැප්පෙට්පොළ | 440.00 - 450.00 | 800.00 - 820.00 | 1300.00 - 1350.00 | 1700.00 - 1800.00 | - | - | 1500.00 - 1600.00 | 2100.00 - 2200.00 | 44.00 - 46.00 | 43.00 - 45.00 | | |
| මොණරාගල | 500.00 - 550.00 | 900.00 - 950.00 | 1000.00 - 1200.00 | - | 2400.00 - 2600.00 | - | 2200.00 - 2300.00 | 2400.00 - 2600.00 | 43.00 - 45.00 | 42.00 - 44.00 | | |
| කැගල්ල | 700.00 - 800.00 | 900.00 - 1000.00 | 1450.00 - 1600.00 | 2650.00 - 2750.00 | - | 1600.00 - 1700.00 | 1800.00 - 1900.00 | 2700.00 - 2750.00 | 48.00 - 52.00 | 42.00 - 46.00 | | |
| අම්පාර | 600.00 - 650.00 | 800.00 - 950.00 | - | - | - | - | - | - | 40.00 - 44.00 | 40.00 - 44.00 | | |
| දෙහිඅත්තකණ්ඩිය | 400.00 - 400.00 | 760.00 - 800.00 | 1000.00 - 1000.00 | 1800.00 - 1800.00 | - | - | 1400.00 - 1400.00 | 2000.00 - 2200.00 | 38.00 - 42.00 | 37.00 - 40.00 | | |
| නුවරඑළිය | 450.00 - 460.00 | 850.00 - 860.00 | 1300.00 - 1400.00 | 1800.00 - 1900.00 | - | - | 1500.00 - 1600.00 | 2500.00 - 2600.00 | 44.00 - 46.00 | 43.00 - 45.00 | | |
| නුවර | 500.00 - 550.00 | 1150.00 - 1200.00 | 1000.00 - 1200.00 | 2200.00 - 2300.00 | 3200.00 - 3300.00 | 1700.00 - 1800.00 | 1500.00 - 1600.00 | 2300.00 - 2400.00 | 43.00 - 45.00 | 42.00 - 44.00 | | |
| පුත්තලම | 400.00 - 600.00 | 800.00 - 900.00 | 800.00 - 1000.00 | 1800.00 - 2000.00 | 2000.00 - 2000.00 | 1200.00 - 1800.00 | 1000.00 - 1500.00 | 2400.00 - 2400.00 | 40.00 - 45.00 | 40.00 - 43.00 | | |
| හම්බන්තොට | 500.00 - 550.00 | - | 800.00 - 1000.00 | 2000.00 - 2200.00 | 2800.00 - 2800.00 | 1800.00 - 1800.00 | - | - | - | 42.00 - 45.00 | | |
| රත්නපුරය | 500.00 - 500.00 | 1000.00 - 1000.00 | 1000.00 - 1000.00 | 2200.00 - 2200.00 | 3600.00 - 3600.00 | 2400.00 - 2400.00 | 1600.00 - 1600.00 | 2400.00 - 2400.00 | 41.00 - 43.00 | 37.00 - 42.00 | | |
| මාතර | 500.00 - 600.00 | 700.00 - 800.00 | 1400.00 - 1500.00 | 2000.00 - 2200.00 | - | 2000.00 - 2000.00 | - | 2300.00 - 2400.00 | - | 38.00 - 41.00 | | |
| ගාල්ල | 450.00 - 500.00 | 960.00 - 1000.00 | 1200.00 - 1500.00 | 2400.00 - 2400.00 | 2400.00 - 2500.00 | 1200.00 - 1400.00 | - | 2400.00 - 2600.00 | 40.00 - 42.00 | 39.00 - 41.00 | | |
| තිස්සමහාරාමය | - | - | - | - | - | - | - | - | - | - | | |
| මීගොඩ | 560.00 - 600.00 | 1000.00 - 1000.00 | - | - | - | 1560.00 - 1600.00 | 1500.00 - 1500.00 | 3200.00 - 3300.00 | 40.00 - 45.00 | 40.00 - 44.00 | | |
| ඇඹිලිපිටිය | 500.00 - 550.00 | 750.00 - 800.00 | 1400.00 - 1500.00 | 2300.00 - 2350.00 | 2600.00 - 2650.00 | 1600.00 - 1700.00 | 1500.00 - 1600.00 | 2400.00 - 2450.00 | 40.00 - 45.00 | 38.00 - 43.00 | | |
| යාපනය | 400.00 - 450.00 | 1000.00 - 1100.00 | 800.00 - 900.00 | - | 2500.00 - 2600.00 | 2000.00 - 2100.00 | 2500.00 - 2600.00 | - | 43.00 - 45.00 | 43.00 - 45.00 | | |
| වවුනියාව | 500.00 - 600.00 | 1000.00 - 1150.00 | 1000.00 - 1150.00 | 2400.00 - 2500.00 | 2400.00 - 2500.00 | 1600.00 - 1700.00 | 2000.00 - 2150.00 | 2400.00 - 2500.00 | 41.00 - 43.00 | 39.00 - 41.00 | | |
| මන්නාරම | 300.00 - 400.00 | - | 700.00 - 800.00 | - | - | 1200.00 - 1300.00 | 2000.00 - 2400.00 | - | 42.00 - 44.00 | 40.00 - 41.00 | | |
| කිළිනොච්චිය | 400.00 - 450.00 | 800.00 - 850.00 | 900.00 - 950.00 | - | - | 1500.00 - 1600.00 | 2800.00 - 3000.00 | - | - | 44.00 - 45.00 | | |
| මුලතිව් | 400.00 - 600.00 | 1000.00 - 1200.00 | 800.00 - 900.00 | - | - | 1600.00 - 1800.00 | 2000.00 - 2600.00 | - | - | 44.00 - 46.00 | | |
| මඩකලපුව | 350.00 - 400.00 | 900.00 - 1000.00 | 1200.00 - 1250.00 | 1900.00 - 2000.00 | 2300.00 - 2400.00 | 1800.00 - 2000.00 | 1900.00 - 2000.00 | 2400.00 - 2500.00 | 48.00 - 49.00 | 48.00 - 49.00 | | |
| ත්‍රිකුණාමලය | 480.00 - 520.00 | 1000.00 - 1100.00 | 1150.00 - 1240.00 | 2200.00 - 2280.00 | 2350.00 - 2400.00 | 1900.00 - 1960.00 | 2150.00 - 2200.00 | - | 50.00 - 52.00 | 48.00 - 50.00 | | |
| වේයන්ගොඩ | - | - | - | - | - | - | - | - | - | - | | |
| ගලෙන්බිඳුණුවැව | - | - | - | - | - | - | - | - | - | - | | |
| බණ්ඩාරවෙල | 550.00 - 580.00 | 900.00 - 950.00 | - | 2200.00 - 2250.00 | - | 1600.00 - 1650.00 | - | 2300.00 - 2400.00 | 44.00 - 47.00 | 45.00 - 47.00 | | |
| මාතලේ | 600.00 - 700.00 | 1000.00 - 1100.00 | 1200.00 - 1300.00 | 2000.00 - 2100.00 | 2700.00 - 2800.00 | 1600.00 - 1700.00 | 1500.00 - 1600.00 | 2200.00 - 2300.00 | 45.00 - 46.00 | 43.00 - 45.00 | | |

වග අංක 12: සලකා බලන සිල්ලර වෙළඳපොලවල කරවල මිල ගණන් (කිලෝවකට රුපියල්)

සති අංක 32: 02 - 08 අගෝස්තු 2024

22

| ප්‍රදේශ | කරවල වර්ග | | | | | | | | | | | | | |
|----------------|--------------------|---------|---------|---------|---------|---------|---------|---------|---------|---------|---------|---------|--------|---------|
| | හාල්මැස්සා(ආනයනික) | | කට්ටාවා | | තෝරා | | මෝරා | | බලයා | | අගුළුවා | | සාලයා | |
| කොළඹ | 1000.00 | 1300.00 | 1900.00 | 2400.00 | - | - | 2000.00 | 2600.00 | 1300.00 | 1800.00 | 2000.00 | 2400.00 | 600.00 | 1000.00 |
| ගම්පහ | 1000.00 | 1400.00 | 1800.00 | 2000.00 | 2000.00 | 2500.00 | 1900.00 | 2400.00 | 1200.00 | 1800.00 | 1750.00 | 1800.00 | 800.00 | 1000.00 |
| කුරුණෑගල | - | - | - | - | - | - | - | - | - | - | - | - | - | - |
| නිකවැරටිය | 1100.00 | 1200.00 | 1800.00 | 1800.00 | - | - | 2000.00 | 2200.00 | 1200.00 | 1400.00 | 1800.00 | 2000.00 | 600.00 | 600.00 |
| දඹුල්ල | 980.00 | 1000.00 | 2000.00 | 2200.00 | - | - | 2200.00 | 2300.00 | 1300.00 | 1400.00 | 1500.00 | 1800.00 | - | - |
| අනුරාධපුරය | 1000.00 | 1200.00 | 1800.00 | 2400.00 | - | - | 2000.00 | 2400.00 | 1200.00 | 1600.00 | 2000.00 | 2400.00 | 600.00 | 1000.00 |
| තඹුත්තේගම | - | - | - | - | - | - | - | - | - | - | - | - | - | - |
| පොළොන්නරුව | 1000.00 | 1200.00 | 1800.00 | 2000.00 | - | - | 2100.00 | 2200.00 | 1200.00 | 1300.00 | - | - | - | - |
| කළුතර | - | - | - | - | - | - | - | - | - | - | - | - | - | - |
| බදුල්ල | 1200.00 | 1200.00 | 2200.00 | 2200.00 | - | - | 2200.00 | 2200.00 | 1400.00 | 1400.00 | 1200.00 | 1200.00 | - | - |
| කැප්පෙට්පොළ | 980.00 | 1000.00 | 2300.00 | 2400.00 | - | - | 2300.00 | 2400.00 | 1350.00 | 1400.00 | 2260.00 | 2300.00 | 880.00 | 900.00 |
| මොණරාගල | 1000.00 | 1200.00 | 2000.00 | 2000.00 | - | - | 2100.00 | 2300.00 | 1400.00 | 1500.00 | 1800.00 | 2000.00 | 800.00 | 850.00 |
| කෑගල්ල | 1100.00 | 1200.00 | 2000.00 | 2200.00 | - | - | 2000.00 | 2200.00 | 1200.00 | 1300.00 | - | - | - | - |
| අම්පාර | 980.00 | 1200.00 | 2000.00 | 2000.00 | - | - | 2000.00 | 2000.00 | 1200.00 | 1700.00 | - | - | 600.00 | 600.00 |
| දෙහිඅත්තකණ්ඩිය | 1000.00 | 1200.00 | 2400.00 | 2400.00 | - | - | 2200.00 | 2600.00 | 1300.00 | 1400.00 | 1200.00 | 1600.00 | - | - |
| නුවරඑළිය | 980.00 | 1100.00 | 2350.00 | 2400.00 | - | - | 2300.00 | 2380.00 | 1380.00 | 1450.00 | 2350.00 | 2400.00 | 860.00 | 880.00 |
| නුවර | 1100.00 | 1300.00 | 2100.00 | 2200.00 | - | - | 2300.00 | 2400.00 | 1400.00 | 1600.00 | 2100.00 | 2200.00 | 800.00 | 850.00 |
| පුත්තලම | 980.00 | 1000.00 | 2300.00 | 2300.00 | - | - | 1850.00 | 2200.00 | 1200.00 | 1300.00 | 1800.00 | 2000.00 | 600.00 | 800.00 |
| හම්බන්තොට | 1200.00 | 1200.00 | 2000.00 | 2200.00 | - | - | - | - | 1400.00 | 1800.00 | 2000.00 | 2000.00 | - | - |
| රත්නපුරය | 1080.00 | 1280.00 | 1960.00 | 2100.00 | - | - | 2000.00 | 2200.00 | 1280.00 | 1500.00 | 1800.00 | 2100.00 | - | - |
| මාතර | 1000.00 | 1200.00 | 1800.00 | 2000.00 | - | - | 1900.00 | 2000.00 | 1400.00 | 1600.00 | 1900.00 | 2000.00 | - | - |
| ගාල්ල | 1200.00 | 1400.00 | 2000.00 | 2400.00 | 2400.00 | 2400.00 | 2000.00 | 2200.00 | 1200.00 | 1400.00 | 1600.00 | 2000.00 | 600.00 | 900.00 |
| තිස්සමහාරාමය | - | - | - | - | - | - | - | - | - | - | - | - | - | - |
| මීගොඩ | 1040.00 | 1280.00 | 1800.00 | 1800.00 | - | - | 1900.00 | 2200.00 | 1200.00 | 1400.00 | 1800.00 | 1800.00 | 600.00 | 800.00 |
| ඇඹිලිපිටිය | 1200.00 | 1300.00 | 2000.00 | 2200.00 | 2000.00 | 2200.00 | 2000.00 | 2250.00 | 1300.00 | 1600.00 | 2000.00 | 2250.00 | 700.00 | 950.00 |
| යාපනය | 980.00 | 1000.00 | 2200.00 | 2400.00 | 3100.00 | 3250.00 | 2150.00 | 2300.00 | 1280.00 | 1350.00 | 1200.00 | 1300.00 | - | - |
| වවුනියාව | - | - | 1800.00 | 2000.00 | - | - | 2000.00 | 2150.00 | - | - | 1200.00 | 1300.00 | 600.00 | 680.00 |
| මන්නාරම | 1100.00 | 1200.00 | 1800.00 | 2400.00 | - | - | 1900.00 | 2000.00 | 1100.00 | 1200.00 | 850.00 | 900.00 | 750.00 | 800.00 |
| කිළිනොච්චිය | 980.00 | 1000.00 | 2400.00 | 2500.00 | - | - | 2000.00 | 2200.00 | 1200.00 | 1300.00 | 1000.00 | 1100.00 | 800.00 | 850.00 |
| මුලතිව් | 1250.00 | 1400.00 | 2400.00 | 2650.00 | - | - | - | - | 1200.00 | 1300.00 | 1000.00 | 1100.00 | 600.00 | 750.00 |
| මඩකලපුව | 1000.00 | 1050.00 | 1900.00 | 2000.00 | 2100.00 | 2200.00 | 2300.00 | 2400.00 | 1100.00 | 1200.00 | 1200.00 | 1300.00 | 750.00 | 800.00 |
| ත්‍රිකුණාමලය | 1350.00 | 1400.00 | 2350.00 | 2400.00 | - | - | - | - | 1250.00 | 1300.00 | 1050.00 | 1100.00 | 740.00 | 800.00 |
| වේයන්ගොඩ | - | - | - | - | - | - | - | - | - | - | - | - | - | - |
| ගලන්බිඳුණුවාව | - | - | - | - | - | - | - | - | - | - | - | - | - | - |
| බණ්ඩාරවෙල | 1000.00 | 1100.00 | 2000.00 | 2200.00 | - | - | 2200.00 | 2300.00 | 1500.00 | 1600.00 | - | - | 800.00 | 850.00 |
| මාතලේ | 1000.00 | 1200.00 | 2300.00 | 2400.00 | - | - | 2100.00 | 2200.00 | 1500.00 | 1600.00 | 2000.00 | 2200.00 | 800.00 | 850.00 |

වගු අංක 13: සලකා බලන සිල්ලර වෙළඳපොලවල මස් මිල ගණන් (කිලෝවකට රුපියල්)

සති අංක 32: 02 - 08 අගෝස්තු 2024

| ප්‍රදේශ | හරක් මස් | කුකුල් මස් | | එළු මස් | ඌරු මස් |
|----------------|-------------------|-------------------|-------------------|-------------------|-------------------|
| | | බ්‍රොයිලර් | කරි | | |
| කොළඹ | 2500.00 - 2600.00 | 1100.00 - 1250.00 | 1150.00 - 1450.00 | 3300.00 - 3500.00 | 1300.00 - 1500.00 |
| ගම්පහ | - | 1180.00 - 1200.00 | 1500.00 - 1500.00 | - | 1200.00 - 1200.00 |
| කුරුණෑගල | - | - | - | - | - |
| නිකවැරටිය | 2200.00 - 2200.00 | 1100.00 - 1200.00 | - | - | 1280.00 - 1280.00 |
| දඹුල්ල | - | 1180.00 - 1200.00 | - | - | 1400.00 - 1500.00 |
| අනුරාධපුරය | 2300.00 - 2400.00 | 1150.00 - 1200.00 | 1250.00 - 1400.00 | - | 1300.00 - 1450.00 |
| තඹින්නේගම | - | - | - | - | - |
| පොළොන්නරුව | 2100.00 - 2200.00 | 1150.00 - 1200.00 | 1280.00 - 1300.00 | 3000.00 - 3100.00 | 1800.00 - 1800.00 |
| කළුතර | - | - | - | - | - |
| බදුල්ල | 2100.00 - 2100.00 | 1200.00 - 1300.00 | - | 2900.00 - 2900.00 | - |
| කැප්පෙට්පොළ | 2100.00 - 2200.00 | 1100.00 - 1200.00 | 1250.00 - 1300.00 | 3000.00 - 3100.00 | - |
| මොණරාගල | 2300.00 - 2300.00 | 1250.00 - 1350.00 | 1550.00 - 1650.00 | - | 1500.00 - 1600.00 |
| කෑගල්ල | 2300.00 - 2300.00 | 1130.00 - 1230.00 | - | 3100.00 - 3100.00 | 1450.00 - 1550.00 |
| අම්පාර | - | - | - | - | 1650.00 - 1700.00 |
| දෙහිඅත්තකණ්ඩිය | - | 1180.00 - 1200.00 | - | - | 1290.00 - 1500.00 |
| නුවරඑළිය | 2200.00 - 2300.00 | 1150.00 - 1200.00 | 1250.00 - 1320.00 | 3200.00 - 3300.00 | 1400.00 - 1450.00 |
| නුවර | 2200.00 - 2200.00 | 1000.00 - 1020.00 | 1225.00 - 1250.00 | 3100.00 - 3200.00 | 1400.00 - 1450.00 |
| පුත්තලම | 2400.00 - 2400.00 | 1250.00 - 1250.00 | 1500.00 - 1500.00 | 3200.00 - 3200.00 | - |
| හම්බන්තොට | - | 1180.00 - 1200.00 | 1200.00 - 1250.00 | - | - |
| රත්නපුරය | 2400.00 - 2400.00 | 1100.00 - 1210.00 | 1250.00 - 1400.00 | 3200.00 - 3200.00 | 1300.00 - 1300.00 |
| මාතර | - | 1230.00 - 1250.00 | - | - | - |
| ගාල්ල | 2400.00 - 2400.00 | 1100.00 - 1250.00 | 1350.00 - 1350.00 | 3200.00 - 3300.00 | - |
| තිස්සමහාරාමය | - | - | - | - | - |
| මීගොඩ | - | 1120.00 - 1180.00 | 1350.00 - 1400.00 | - | 1250.00 - 1250.00 |
| ඇඹිලිපිටිය | 2150.00 - 2200.00 | 1000.00 - 1100.00 | 1200.00 - 1320.00 | 2900.00 - 3000.00 | 1450.00 - 1600.00 |
| යාපනය | 2000.00 - 2100.00 | 1200.00 - 1250.00 | 1500.00 - 1550.00 | 3450.00 - 3600.00 | - |
| වවුනියාව | 2000.00 - 2150.00 | 1340.00 - 1400.00 | 1500.00 - 1600.00 | 2900.00 - 3000.00 | - |
| මන්නාරම | 2000.00 - 2200.00 | 1200.00 - 1300.00 | 1600.00 - 1700.00 | - | - |
| කිලිනොච්චිය | 2000.00 - 2050.00 | 1250.00 - 1300.00 | 1650.00 - 1700.00 | 3400.00 - 3500.00 | - |
| මුලතිව් | 1700.00 - 1750.00 | 1350.00 - 1400.00 | - | - | - |
| මඩකලපුව | 1900.00 - 2000.00 | 1160.00 - 1200.00 | 1450.00 - 1500.00 | 3500.00 - 3500.00 | - |
| ත්‍රිකුණාමලය | 2140.00 - 2150.00 | 1200.00 - 1250.00 | 1800.00 - 1850.00 | 3450.00 - 3500.00 | - |
| වේයන්ගොඩ | - | - | - | - | - |
| ගලෙන්බිඳුණුවැව | - | - | - | - | - |
| බණ්ඩාරවෙල | - | 1150.00 - 1200.00 | 1500.00 - 1600.00 | 2800.00 - 2800.00 | - |
| මාතලේ | 2000.00 - 2200.00 | 1190.00 - 1200.00 | 1350.00 - 1400.00 | 2900.00 - 3000.00 | 1400.00 - 1600.00 |

වල අංක 14: පිටකොටුව තොග වෙළඳපොලෙහි තොග මිල ගණන් (කිලෝවතකට රුපියල්)

සති අංක 32: 02 - 08 අගෝස්තු 2024

| වර්ගය | පරාසය | මිල ගණන් වල සාමාන්‍ය | | | මිල වෙනස්වීම % | | වර්ගය | පරාසය | මිල ගණන් වල සාමාන්‍ය | | | මිල වෙනස්වීම % | |
|--------------------------------|-----------------|----------------------|-------------|------------|----------------|--------|-----------------------------|-------------------|----------------------|-------------|------------|----------------|--------|
| | | මෙම සතිය | පසුගිය සතිය | පසුගිය වසර | පසුගිය සතියට | වසරට | | | මෙම සතිය | පසුගිය සතිය | පසුගිය වසර | පසුගිය සතියට | වසරට |
| සහල් | | | | | | | පොල් (ගෙඩියකට රු.) | | | | | | |
| දේශීය | | | | | | | ලොකු | 100.00 - 115.00 | 107.78 | 106.25 | 92.50 | 1.44 | 16.52 |
| සම්බා 1 | 230.00 - 240.00 | 234.00 | 235.80 | 207.00 | -0.76 | 13.04 | කුඩා | 90.00 - 95.00 | 94.00 | 92.86 | 75.00 | 1.23 | 25.33 |
| සම්බා 2 | 220.00 - 230.00 | 226.57 | 229.13 | 198.00 | -1.11 | 14.43 | | | | | | | |
| කිරි සම්බා | 250.00 - 315.00 | 283.75 | 287.50 | 259.00 | -1.30 | 9.56 | පළතුරු (ගෙඩියකට රු.) | | | | | | |
| නාඩු 1 | 210.00 - 215.00 | 211.90 | 211.70 | 176.00 | 0.09 | 20.40 | කෙසෙල් | | | | | | |
| නාඩු 2 | 205.00 - 207.00 | 206.00 | 206.33 | 169.00 | -0.16 | 21.89 | ඇඹුල් (කි. රු.) | 150.00 - 200.00 | 171.00 | 173.00 | 153.08 | -1.16 | 11.71 |
| රතු කැකුළු | 190.00 - 200.00 | 194.30 | 195.80 | 147.00 | -0.77 | 32.18 | කෝලිකුටුටු (කි. රු.) | 400.00 - 480.00 | 439.00 | 480.00 | 401.67 | -8.54 | 9.29 |
| සුදු කැකුළු | 195.00 - 210.00 | 202.50 | 202.00 | 170.00 | 0.25 | 19.12 | සීනි (කි. රු.) | 120.00 - 170.00 | 148.00 | 140.00 | 135.83 | 5.71 | 8.96 |
| ආනයනික | | | | | | | ආනමාලු | 30.00 - 37.00 | 33.50 | 36.00 | 27.36 | -6.94 | 22.43 |
| සම්බා | 275.00 - 280.00 | 276.67 | 280.71 | 225.00 | -1.44 | 22.96 | ඇමිනුන් | 35.00 - 42.00 | 38.50 | 41.00 | 33.67 | -6.10 | 14.36 |
| නාඩු | | | | | | | පැයොල් (කි. රු.) | 80.00 - 170.00 | 137.50 | 155.00 | 143.85 | -11.29 | -4.41 |
| රතු කැකුළු | | | | | | | වැල් දොඩම් | 30.00 - 50.00 | 41.11 | 40.20 | 54.44 | 2.27 | -24.49 |
| සුදු කැකුළු | | | 189.00 | | | | අන්නාසි (ලොකු) | 560.00 - 600.00 | 580.00 | 587.50 | 901.25 | -1.28 | -35.64 |
| එළඹ මිරිස් | | | | | | | අන්නාසි (මධ්‍යම) | 460.00 - 500.00 | 480.00 | 487.50 | 690.00 | -1.54 | -30.43 |
| ආනයනික | 700.00 - 800.00 | 753.75 | 750.00 | 1077.78 | 0.50 | -30.06 | අන්නාසි (කුඩා) | 320.00 - 370.00 | 347.50 | 357.50 | 531.25 | -2.80 | -34.59 |
| එඳු | | | | | | | අඹ | | | | | | |
| සිනන් | 200.00 - 220.00 | 210.00 | 185.00 | | 13.51 | | බෙටටි | | | | | | |
| වේදාලන් | 280.00 - 420.00 | 337.50 | 375.00 | 288.00 | -10.00 | 17.19 | කර්තකොලොමබන් | 200.00 - 270.00 | 245.00 | 227.78 | 162.73 | 7.56 | 50.56 |
| ආනයනික | 250.00 - 260.00 | 255.00 | 255.00 | | 0.00 | | විලාඩ් | 80.00 - 110.00 | 95.00 | 106.67 | 104.29 | -10.94 | -8.90 |
| ලොකු එඳු | | | | | | | කොහු | | | | | | |
| ආනයනික | 130.00 - 230.00 | 186.11 | 173.33 | 117.00 | 7.37 | 59.07 | වෙනත් පළතුරු | | | | | | |
| දේශීය | | | | | | | දිවුල් | 18.00 - 25.00 | 21.80 | 34.90 | 52.50 | -37.54 | -58.48 |
| අර්නාපල් | | | | | | | දොඩම් | 90.00 - 100.00 | 95.56 | 101.00 | 52.00 | -5.39 | 83.76 |
| වැලිමඩ | 350.00 - 360.00 | 355.00 | | | | | අලිගැටපේර | 70.00 - 120.00 | 94.55 | 97.27 | 75.83 | -2.80 | 24.68 |
| කුටුරමළිය | 370.00 - 400.00 | 382.50 | 406.67 | 340.00 | -5.94 | 12.50 | බෙලි | 60.00 - 65.00 | 62.78 | 53.00 | 29.71 | 18.45 | 111.27 |
| ආනයනික | 160.00 - 180.00 | 170.71 | 196.25 | 171.36 | -13.01 | -0.38 | මිදි (කිලෝවතකට රු.) | 1200.00 - 1240.00 | 1213.75 | 1161.11 | 1240.00 | 4.53 | -2.12 |
| ධාන්‍ය | | | | | | | කැඹිලි | 130.00 - 160.00 | 144.44 | 165.00 | 116.67 | -12.46 | 23.81 |
| මුං ඇට | 800.00 - 850.00 | 825.71 | 783.33 | 924.50 | 5.41 | -10.69 | | | | | | | |
| කව්පි (සුදු) | 750.00 - 850.00 | 812.86 | 808.33 | 872.50 | 0.56 | -6.84 | මාළු | | | | | | |
| කව්පි (රතු) | 675.00 - 750.00 | 715.00 | 725.00 | 918.00 | -1.38 | -22.11 | සාලයා | 250.00 - 450.00 | 345.00 | 308.33 | 509.00 | 11.89 | -32.22 |
| රතු පරිස්සු | 265.00 - 275.00 | 270.00 | 276.25 | 280.50 | -2.26 | -3.74 | හුරුල්ලා | 650.00 - 850.00 | 757.50 | 759.17 | 691.00 | -0.22 | 9.62 |
| එළවළු | | | | | | | බලයා | 600.00 - 1100.00 | 801.67 | 760.83 | 888.00 | 5.37 | -9.72 |
| බටර බෝංචි | | | | | | | කෙලවල්ලා | 1150.00 - 1300.00 | 1245.83 | 1410.83 | 1395.00 | -11.70 | -10.69 |
| කොළ බෝංචි | 250.00 - 450.00 | 350.00 | 480.00 | 275.00 | -27.08 | 27.27 | කෝරා | 1800.00 - 2200.00 | 2062.50 | 2287.50 | 2465.00 | -9.84 | -16.33 |
| කැරට් | 180.00 - 250.00 | 206.00 | 246.00 | 400.00 | -16.26 | -48.50 | පර්ව | 1200.00 - 1450.00 | 1325.83 | 1355.00 | 1466.00 | -2.15 | -9.56 |
| ලික්කේ | 250.00 - 300.00 | 276.00 | 326.00 | 122.00 | -15.34 | 126.23 | මෝරා | 950.00 - 1050.00 | 985.00 | 1175.83 | 995.00 | -16.23 | -1.01 |
| බීට් රූට් | 180.00 - 250.00 | 216.00 | 276.00 | 150.00 | -21.74 | 44.00 | ඉස්සා | 1600.00 - 1700.00 | 1683.57 | 1823.33 | 1676.00 | -7.67 | 0.45 |
| නෝකෝල් | 100.00 - 150.00 | 117.00 | 128.00 | 80.00 | -8.59 | 46.25 | තලපත් | 1650.00 - 2350.00 | 1950.00 | 1941.67 | 2015.00 | 0.43 | -3.23 |
| රාබු | 50.00 - 60.00 | 56.00 | 62.00 | 48.00 | -9.68 | 16.67 | මීන්තර | | | | | | |
| ගෝවා | 200.00 - 280.00 | 247.00 | 258.00 | 154.00 | -4.26 | 60.39 | දුඹුරු | 41.00 - 46.00 | 43.38 | 45.19 | | -4.01 | |
| කක්කාලි | 150.00 - 200.00 | 176.00 | 208.00 | 172.00 | -15.38 | 2.33 | සුදු | 39.00 - 42.00 | 40.31 | 42.31 | 47.50 | -4.73 | -15.13 |
| බණ්ඩක්කා | 50.00 - 100.00 | 72.00 | 100.00 | 71.00 | -28.00 | 1.41 | කරවිල | | | | | | |
| වම්බටු | 200.00 - 300.00 | 263.00 | 250.00 | 232.00 | 5.20 | 13.36 | හාල්මැස්සා | 1550.00 - 1750.00 | 1651.67 | 1739.17 | 2211.00 | -5.03 | -25.30 |
| මාළු මිරිස් | 600.00 - 800.00 | 700.00 | 815.00 | 278.00 | -14.11 | 151.80 | හාල්මැස්සා (ආනයනික) | 800.00 - 1000.00 | 897.50 | 909.17 | 994.17 | -1.28 | -9.72 |
| වටටක්කා | 120.00 - 140.00 | 128.00 | 135.00 | 116.00 | -5.19 | 10.34 | කට්ටාඩා | | | | | | |
| පිපිස්සා | 20.00 - 50.00 | 32.00 | 40.00 | 65.00 | -20.00 | -50.77 | කට්ටාඩා (ආනයනික) | 1250.00 - 1350.00 | 1300.00 | 1301.67 | 1597.00 | -0.13 | -18.60 |
| කරවිල | 150.00 - 180.00 | 168.00 | 170.00 | 182.00 | -1.18 | -7.69 | කෝරා | | | | | | |
| පනෝල | 150.00 - 180.00 | 168.00 | 179.00 | 142.00 | -6.15 | 18.31 | කෝරා (ආනයනික) | | | | | | |
| මුරුංගා | 40.00 - 120.00 | 71.54 | 124.29 | 199.17 | -42.44 | -64.08 | මෝරා | 1750.00 - 1850.00 | 1788.33 | 1862.73 | 1864.00 | -3.99 | -4.06 |
| වැටකොළ | 150.00 - 200.00 | 172.00 | 202.00 | 98.00 | -14.85 | 75.51 | මෝරා (ආනයනික) | | | | | | |
| මැ කරල් | 100.00 - 200.00 | 150.00 | 187.00 | 151.00 | -19.79 | -0.66 | බලයා | 950.00 - 1100.00 | 1000.83 | 1015.00 | 1391.00 | -1.40 | -28.05 |
| අළු කෙසෙල් | 220.00 - 230.00 | 226.00 | 219.00 | 159.00 | 3.20 | 42.14 | බලයා (ආනයනික) | | | | | | |
| අඹු මිරිස් | 400.00 - 450.00 | 430.00 | 472.00 | 330.00 | -8.90 | 30.30 | අඹුළුවා | | | | | | |
| දෙහි | 300.00 - 450.00 | 375.00 | 445.00 | 530.00 | -15.73 | -29.25 | අඹුළුවා (ආනයනික) | 1400.00 - 1500.00 | 1469.17 | 1455.83 | 1522.86 | 0.92 | -3.53 |
| දේශීය අල | | | | | | | මඩුඩා | 1300.00 - 1400.00 | 1371.67 | 1353.33 | 1603.00 | 1.35 | -14.43 |
| බතල | 120.00 - 140.00 | 127.78 | 135.00 | 101.00 | -5.35 | 26.51 | මඩුඩා (ආනයනික) | | | | | | |
| මස්සෝකක්කා | 80.00 - 120.00 | 102.22 | 112.00 | 152.00 | -8.73 | -32.75 | කෝඩුඩා | | | | | | |
| කොළ එළවළු (මිලියකට රු.) | | | | | | | කෝඩුඩා (ආනයනික) | | | | | | |
| මුහුණුවැන්න | 40.00 - 45.00 | 42.50 | 36.88 | 45.00 | 15.25 | -5.56 | සාලයා | 300.00 - 480.00 | 373.64 | 330.83 | 722.00 | 12.94 | -48.25 |
| කැකුණු | 40.00 - 45.00 | 42.50 | 36.88 | 45.00 | 15.25 | -5.56 | සාලයා (ආනයනික) | | | | | | |
| ගොටුකොළ (කි.රු.) | 300.00 - 350.00 | 315.56 | 307.50 | 290.00 | 2.62 | 8.81 | | | | | | | |

සලකා බලන සතිය : සති අංක 32: 02 - 08 අගෝස්තු 2024
 පසුගිය සතිය : සති අංක 31: 26 ජූලි - 01 අගෝස්තු 2024

වගු අංක 15: කොළඹ හා අවට සිල්ලර වෙළඳපලවල මිල ගණන් (කිලෝවකට රුපියල්)

සති අංක 32: 02 - 08 අගෝස්තු 2024

| වර්ගය | පරාසය | | මිල ගණන් වල සාමාන්‍ය | | | මිල වෙනස්වීම | | වර්ගය | පරාසය | | මිල ගණන් වල සාමාන්‍ය | | | මිල වෙනස්වීම | | |
|--------------------------------|---------|---------|----------------------|-------------|------------|--------------|---------------|-----------------------------|---------|---------|----------------------|-------------|------------|--------------|---------------|--|
| | | | මෙම සතිය | පසුගිය සතිය | පසුගිය වසර | පසුගිය සතියට | පසුගිය වසරට % | | | | මෙම සතිය | පසුගිය සතිය | පසුගිය වසර | පසුගිය සතියට | පසුගිය වසරට % | |
| සහල් | | | | | | | | පොල් (ගෙඩියකට රු.) | | | | | | | | |
| දේශීය | | | | | | | | ලොකු | 110.00 | 135.00 | 127.08 | 125.91 | 109.50 | 1.17 | 16.06 | |
| සමබා 1 | 230.00 | 270.00 | 251.29 | 251.32 | 229.31 | -0.03 | 9.59 | කුඩා | 100.00 | 110.00 | 106.09 | 105.00 | 86.30 | 1.09 | 22.93 | |
| සමබා 2 | | | | | 213.42 | | | | | | | | | | | |
| කිරි සමබා | 320.00 | 370.00 | 348.80 | 352.86 | 269.62 | -4.06 | 29.37 | පළතුරු (ගෙඩියකට රු.) | | | | | | | | |
| නාඬු 1 | 220.00 | 230.00 | 224.23 | 224.38 | 216.43 | -0.14 | 3.60 | කෙසෙල් | | | | | | | | |
| නාඬු 2 | | | | | 194.75 | | | ඇඹුල් (කි. රු.) | 200.00 | 280.00 | 232.11 | 234.62 | 221.43 | -2.51 | 4.82 | |
| රතු කැකුළු | 200.00 | 220.00 | 207.59 | 208.33 | 163.52 | -0.74 | 26.95 | කෝලීකුටුල් (කි. රු.) | 450.00 | 650.00 | 537.22 | 563.93 | 484.48 | -26.71 | 10.89 | |
| සුදු කැකුළු | 210.00 | 220.00 | 215.83 | 215.42 | 184.78 | 0.42 | 16.80 | සීනි (කි. රු.) | 180.00 | 280.00 | 226.39 | 221.88 | 204.69 | 4.51 | 10.60 | |
| ආනයනික | | | | | | | | ආනාමාලු | 40.00 | 54.00 | 45.23 | 46.17 | 33.33 | -0.94 | 35.69 | |
| සමබා | 280.00 | 310.00 | 294.55 | 294.13 | 240.83 | 0.42 | 22.30 | ඇමුණුන් | 60.00 | 76.00 | 65.93 | 67.65 | 42.58 | -1.73 | 54.84 | |
| නාඬු | | | | | | | | පැපෙපාල් (කි. රු.) | 160.00 | 300.00 | 238.24 | 243.13 | 216.11 | -4.89 | 10.24 | |
| රතු කැකුළු | | | | | | | | වැල් දොඩම් | 55.00 | 80.00 | 75.53 | 74.33 | 76.07 | 1.19 | -0.72 | |
| සුදු කැකුළු | | | | | 212.50 | | | අත්තායි (ලොකු) | 650.00 | 900.00 | 750.00 | 757.20 | 1092.08 | -7.20 | -31.32 | |
| විදේශීය මිලිස් | | | | | | | | අත්තායි (මධ්‍යම) | 550.00 | 700.00 | 596.67 | 599.55 | 849.09 | -2.88 | -29.73 | |
| ආනයනික | 800.00 | 1200.00 | 1005.36 | 1002.17 | 1306.00 | 3.18 | -23.02 | අත්තායි (කුඩා) | 350.00 | 520.00 | 446.09 | 477.39 | 635.20 | -31.30 | -29.77 | |
| එණ | | | | | | | | අඹ | | | | | | | | |
| සිතන් | | | | | | | | බෙටට්ටි | | | | | | | | |
| වේදාලන් | 480.00 | 560.00 | 508.00 | 522.86 | 446.25 | -14.86 | 13.84 | කර්තකොලොමිචන් | 400.00 | 460.00 | 415.00 | 370.00 | 200.00 | 45.00 | 107.50 | |
| ආනයනික | 400.00 | 450.00 | 420.00 | 424.44 | | -4.44 | | විලාඩ | 120.00 | 140.00 | 130.00 | 160.00 | 125.00 | -30.00 | 4.00 | |
| ලොකු එණ | | | | | | | | කොහු | | | | | | | | |
| ආනයනික | 180.00 | 300.00 | 252.97 | 252.07 | 144.29 | 0.90 | 75.33 | මේතන් පළතුරු | | | | | | | | |
| දේශීය | | | | | | | | දිවුල් | 40.00 | 100.00 | 66.57 | 90.91 | 97.00 | -24.34 | -31.37 | |
| අර්නාපල් | | | | | | | | දොඩම් | 120.00 | 160.00 | 145.79 | 155.38 | 90.00 | -9.60 | 61.99 | |
| වැලිමඩ | | | | | | | | අලිගැටපේර | 100.00 | 200.00 | 162.69 | 166.82 | 96.21 | -4.13 | 69.11 | |
| නුවරඑළිය | 460.00 | 560.00 | 509.00 | 510.00 | 427.69 | -1.00 | 19.01 | බෙලි | 100.00 | 160.00 | 130.91 | 124.12 | 80.56 | 6.79 | 62.51 | |
| ආනයනික | 220.00 | 300.00 | 253.18 | 274.29 | 221.15 | -21.10 | 14.48 | මිදි (කිලෝවකට රු.) | 1500.00 | 2500.00 | 2205.00 | 2165.00 | 2279.17 | -3.33 | -3.25 | |
| ධාන්‍ය | | | | | | | | කැඹිලි | 150.00 | 230.00 | 190.00 | 208.85 | 146.11 | -18.85 | 30.04 | |
| මුං ඇට | 1000.00 | 1400.00 | 1260.00 | 1255.00 | 1131.15 | 5.00 | 11.39 | | | | | | | | | |
| කවිපි (සුදු) | 850.00 | 1200.00 | 1059.09 | 1056.82 | 1115.46 | 2.27 | -5.05 | මාළු | | | | | | | | |
| කවිපි (රතු) | 800.00 | 1200.00 | 1015.22 | 1023.60 | 1126.32 | -8.38 | -9.86 | සාලයා | 360.00 | 700.00 | 544.21 | 570.53 | 785.00 | -26.32 | -30.67 | |
| රතු පරිප්පු | 300.00 | 360.00 | 323.60 | 325.22 | 324.84 | -1.62 | -0.38 | හුරුල්ලා | 750.00 | 1000.00 | 882.31 | 906.00 | 1012.94 | -23.69 | -12.90 | |
| එළවළු | | | | | | | | බලයා | 750.00 | 1400.00 | 1085.71 | 1100.00 | 1279.17 | -14.29 | -15.12 | |
| බටර් බෝංචි | | | | | | | | කෙලවල්ලා | 1350.00 | 3000.00 | 2291.18 | 2337.50 | 2465.00 | -46.32 | -7.05 | |
| කොළ බෝංචි | 330.00 | 660.00 | 519.68 | 645.71 | 410.57 | -126.04 | 26.57 | මත්ර | 2150.00 | 4000.00 | 3094.12 | 3253.85 | 3600.00 | -159.73 | -14.05 | |
| කැටර් | 260.00 | 480.00 | 389.29 | 441.85 | 490.27 | -52.57 | -20.60 | පරට් | 1500.00 | 2600.00 | 2026.47 | 2171.43 | 2663.89 | -144.96 | -23.93 | |
| ලීක්ස් | 360.00 | 600.00 | 476.79 | 470.38 | 255.00 | 6.40 | 86.97 | මම්රා | 1200.00 | 1800.00 | 1433.33 | 1610.00 | 1760.00 | -176.67 | -18.56 | |
| බිට රුට් | 240.00 | 480.00 | 400.71 | 468.46 | 257.71 | -67.75 | 55.49 | ඉස්සා | 1800.00 | 2200.00 | 1990.59 | 2064.29 | 1952.73 | -73.70 | 1.94 | |
| තෝකෝල් | 110.00 | 420.00 | 285.00 | 330.38 | 221.14 | -45.38 | 28.88 | කලපන් | 1900.00 | 3200.00 | 2877.50 | 3010.71 | 3115.00 | -133.21 | -7.62 | |
| රාඹු | 80.00 | 320.00 | 209.31 | 211.85 | 171.35 | -2.54 | 22.15 | මින්තර | | | | | | | | |
| ගෝවා | 300.00 | 600.00 | 416.79 | 425.77 | 260.00 | -8.98 | 60.30 | සුඹිරි | 44.00 | 48.00 | 45.81 | 48.62 | 50.33 | -2.80 | -8.98 | |
| කක්කාලි | 240.00 | 480.00 | 363.33 | 396.92 | 323.24 | -33.59 | 12.40 | සුදු | 41.00 | 45.00 | 43.00 | 45.92 | 48.43 | -2.92 | -11.21 | |
| බණ්ඩක්කා | 120.00 | 360.00 | 255.00 | 288.57 | 223.23 | -33.57 | 14.23 | කරවිල | | | | | | | | |
| වමබඩු | 240.00 | 480.00 | 400.00 | 397.50 | 357.88 | 2.50 | 11.77 | තාල්මැස්සා | 2000.00 | 2400.00 | 2200.00 | 2285.71 | 2345.45 | -85.71 | -6.20 | |
| මාළු මිලිස් | 700.00 | 1400.00 | 1068.33 | 1200.00 | 460.27 | -131.67 | 132.11 | තාල්මැස්සා (ආනයනික) | 1000.00 | 1300.00 | 1197.37 | 1223.53 | 1230.77 | -26.16 | -2.71 | |
| වටටක්කා | 150.00 | 320.00 | 243.93 | 298.97 | 197.57 | -55.04 | 23.47 | කට්ටා | 1900.00 | 2400.00 | 2061.90 | 2073.68 | 2451.43 | -11.78 | -15.89 | |
| පිපික්කා | 70.00 | 260.00 | 164.67 | 191.07 | 148.00 | -26.40 | 11.26 | මත්ර | | | | | | | | |
| කරවිල | 200.00 | 480.00 | 367.19 | 394.00 | 344.71 | -26.81 | 6.52 | මම්රා | 2000.00 | 2600.00 | 2390.48 | 2441.18 | 2385.19 | -50.70 | 0.22 | |
| පතෝල | 180.00 | 480.00 | 333.87 | 350.74 | 276.13 | -16.87 | 20.91 | බලයා | 1300.00 | 1800.00 | 1610.53 | 1622.22 | 1989.66 | -11.70 | -19.06 | |
| මුරුංගා | 150.00 | 480.00 | 300.00 | 370.38 | 335.43 | -70.38 | -10.56 | අඟුළුවා | 2000.00 | 2400.00 | 2242.86 | 2200.00 | 2270.59 | 42.86 | -1.22 | |
| වැටකොළ | 200.00 | 420.00 | 311.29 | 403.79 | 248.48 | -92.50 | 25.28 | මඩුවා | | | | | 1400.00 | 2225.00 | | |
| මෑ කරල් | 180.00 | 480.00 | 310.71 | 388.93 | 264.12 | -78.21 | 17.64 | කෝඩුවා | | | | | | | | |
| අළු කෙසෙල් | 240.00 | 400.00 | 310.80 | 366.15 | 275.63 | -55.35 | 12.76 | සාලයා | 600.00 | 1000.00 | 885.71 | 863.64 | 1025.00 | 22.08 | -13.59 | |
| අඹු මිලිස් | 420.00 | 800.00 | 668.52 | 744.44 | 582.43 | -75.93 | 14.78 | මස් | | | | | | | | |
| දෙහි | 400.00 | 1000.00 | 719.66 | 837.04 | 730.00 | -117.38 | -1.42 | තරක් මස් | 2500.00 | 2600.00 | 2516.67 | 2520.00 | 2380.00 | -3.33 | 5.74 | |
| දේශීය අලු | | | | | | | | කුකුල් මස් (ප්‍රොසියර්) | 1100.00 | 1250.00 | 1200.77 | 1182.86 | 1450.91 | 17.91 | -17.24 | |
| බතල | 160.00 | 340.00 | 260.34 | 281.48 | 195.56 | -21.14 | 33.13 | කුකුල් මස් (කරි) | 1150.00 | 1450.00 | 1280.00 | 1264.29 | 1545.45 | 15.71 | -17.18 | |
| මස්දොස්කා | 130.00 | 260.00 | 202.00 | 206.92 | 199.43 | -4.92 | 1.29 | එළු මස් | 3300.00 | 3500.00 | 3400.00 | 3388.89 | 3328.57 | 11.11 | 2.15 | |
| පොළ එළවළු (මිලියනට රු.) | | | | | | | | ලෞරු මස් | 1300.00 | 1500.00 | 1357.14 | 1380.00 | 1600.00 | -22.86 | -15.18 | |
| මුතුණුවැන්න | 45.00 | 80.00 | 74.79 | 75.26 | 70.27 | -0.47 | 6.43 | | | | | | | | | |
| කංකුන් | 45.00 | 80.00 | 74.79 | 75.00 | 70.27 | -0.21 | 6.43 | | | | | | | | | |
| මොටුකොළ (කි.රු.) | 120.00 | 120.00 | 120.00 | 121.18 | 109.19 | -1.18 | 9.90 | | | | | | | | | |

සලකා බලන සතිය : සති අංක 32: 02 - 08 අගෝස්තු 2024
 පසුගිය සතිය : සති අංක 31: 26 ජූලි - 01 අගෝස්තු 2024

වගු අංක 16: ගොවිපල මිල ගණන් (කිලෝවකට රුපියල්)

සති අංක 32: 02 - 08 අගෝස්තු 2024

| භෝග වර්ග | පරාසය | සාමාන්‍ය මිල | භෝග වර්ග | පරාසය | සාමාන්‍ය මිල | භෝග වර්ග | පරාසය | සාමාන්‍ය මිල |
|-----------------------|-----------------|--------------|----------------------|-----------------|--------------|--------------------------------|-----------------|--------------|
| ඒ | | | එළවළු (උඩරට) | | | පකෝල | | |
| කෙටි වී (සුදු) | | | බෝංචි | | | දඹුල්ල | 90.00 - 130.00 | 109.00 |
| අනුරාධපුරය | 108.00 - 112.00 | 109.60 | දඹුල්ල | 330.00 - 380.00 | 350.00 | හම්බන්තොට | 170.00 - 170.00 | 170.00 |
| පොළොන්නරුව | 114.00 - 117.00 | 115.50 | වැලිමඩ | 260.00 - 280.00 | 272.00 | ඇඹිලිපිටිය | 170.00 - 200.00 | 185.00 |
| කලාවැව | 108.00 - 112.00 | 110.40 | බදුල්ල | 200.00 - 220.00 | 206.67 | මාතර | - | - |
| කුරුණෑගල | - | - | කැරට | | | අනුරාධපුරය | 140.00 - 160.00 | 148.00 |
| දෙහිඅත්තකණ්ඩිය | 110.00 - 114.00 | 111.67 | නුවරඑළිය | 170.00 - 180.00 | 176.00 | වැටකොළ | - | - |
| නිකවැරටිය | 115.00 - 116.00 | 115.20 | වැලිමඩ | 120.00 - 140.00 | 130.00 | දඹුල්ල | 125.00 - 140.00 | 132.50 |
| අම්පාර | - | - | හඟුරන්කොන | - | - | හම්බන්තොට | 160.00 - 200.00 | 180.00 |
| දිග වී (සුදු) | | | ලීක්ස් | | | ඇඹිලිපිටිය | 160.00 - 180.00 | 172.50 |
| අනුරාධපුරය | 112.00 - 117.00 | 114.00 | නුවරඑළිය | 230.00 - 245.00 | 240.00 | මාතර | - | - |
| පොළොන්නරුව | 120.00 - 121.00 | 120.33 | වැලිමඩ | 220.00 - 230.00 | 226.00 | අනුරාධපුරය | 160.00 - 180.00 | 168.00 |
| කලාවැව | 112.00 - 117.00 | 114.80 | බීට රූට | | | අමු මිරිස් | - | - |
| කුරුණෑගල | - | - | නුවරඑළිය | 165.00 - 175.00 | 172.00 | දඹුල්ල | 400.00 - 480.00 | 440.00 |
| දෙහිඅත්තකණ්ඩිය | 116.00 - 121.00 | 118.33 | දඹුල්ල | 152.50 - 167.50 | 160.00 | හම්බන්තොට | 450.00 - 450.00 | 450.00 |
| ඇඹිලිපිටිය | - | - | කුරුණෑගල | - | - | ඇඹිලිපිටිය | 500.00 - 550.00 | 532.00 |
| නිකවැරටිය | 110.00 - 115.00 | 113.20 | වැලිමඩ | 120.00 - 140.00 | 128.00 | පුත්තලම | - | - |
| මාතර | - | - | හඟුරන්කොන | - | - | අනුරාධපුරය | 400.00 - 450.00 | 420.00 |
| හම්බන්තොට | - | - | නෝකෝල් | | | වටටක්කා | - | - |
| අම්පාර | 110.00 - 115.00 | 112.67 | නුවරඑළිය | 70.00 - 90.00 | 82.00 | දඹුල්ල | 95.00 - 110.00 | 102.00 |
| දිග වී (රතු) | | | වැලිමඩ | 40.00 - 55.00 | 47.00 | හම්බන්තොට | - | - |
| මාතර | 114.00 - 116.00 | 115.00 | හඟුරන්කොන | - | - | ඇඹිලිපිටිය | 100.00 - 120.00 | 112.50 |
| හම්බන්තොට | 100.00 - 115.00 | 108.33 | රාබු | | | මාතර | 90.00 - 110.00 | 100.00 |
| ඇඹිලිපිටිය | 109.00 - 110.00 | 109.50 | නුවරඑළිය | 25.00 - 35.00 | 30.00 | අනුරාධපුරය | 100.00 - 120.00 | 112.00 |
| කීරි සම්බා | | | වැලිමඩ | 25.00 - 35.00 | 31.00 | මොණරාගල | 90.00 - 100.00 | 94.00 |
| අනුරාධපුරය | 118.00 - 123.00 | 120.00 | හම්බන්තොට | - | - | පිපික්කා | - | - |
| පොළොන්නරුව | 115.00 - 117.00 | 116.17 | හඟුරන්කොන | - | - | අනුරාධපුරය | 30.00 - 40.00 | 34.00 |
| කලාවැව | - | - | ගෝවා | | | දඹුල්ල | 20.00 - 28.00 | 25.20 |
| කුරුණෑගල | - | - | නුවරඑළිය | 235.00 - 245.00 | 240.00 | හම්බන්තොට | - | - |
| දෙහිඅත්තකණ්ඩිය | 112.00 - 113.00 | 112.67 | වැලිමඩ | 160.00 - 180.00 | 170.00 | මාතර | 25.00 - 35.00 | 30.00 |
| රතු එණු | | | බදුල්ල | 150.00 - 150.00 | 150.00 | මෑ කරල් | - | - |
| පුත්තලම | - | - | හඟුරන්කොන | - | - | දඹුල්ල | 145.00 - 190.00 | 164.58 |
| යාපනය | 280.00 - 320.00 | 302.00 | තක්කාලි | | | හම්බන්තොට | - | - |
| ලොකු එණු | | | වැලිමඩ | 125.00 - 135.00 | 131.00 | ඇඹිලිපිටිය | 200.00 - 220.00 | 207.50 |
| දඹුල්ල | - | - | හම්බන්තොට | 230.00 - 230.00 | 230.00 | මාතර | 130.00 - 150.00 | 137.50 |
| කලාවැව | - | - | දඹුල්ල | 140.00 - 162.50 | 151.50 | අනුරාධපුරය | 180.00 - 200.00 | 188.00 |
| අනුරාධපුරය | - | - | හඟුරන්කොන | - | - | අළු කෙසෙල් | - | - |
| අර්තාපල් | | | එළවළු (පහතරට) | | | හම්බන්තොට | - | - |
| නුවරඑළිය | 330.00 - 370.00 | 352.00 | බණ්ඩක්කා | | | ඇඹිලිපිටිය | 150.00 - 170.00 | 160.00 |
| බදුල්ල | - | - | අනුරාධපුරය | 60.00 - 80.00 | 68.00 | මාතර | 110.00 - 120.00 | 113.75 |
| වැලිමඩ | 330.00 - 350.00 | 342.00 | දඹුල්ල | 48.00 - 57.00 | 51.40 | දෙහි | - | - |
| ධාන්‍ය | | | හම්බන්තොට | 40.00 - 50.00 | 45.00 | හම්බන්තොට | 300.00 - 340.00 | 322.50 |
| මුං ඇට | | | ඇඹිලිපිටිය | 65.00 - 80.00 | 72.50 | මොණරාගල | 300.00 - 350.00 | 320.00 |
| හම්බන්තොට | - | - | මාතර | 80.00 - 100.00 | 88.75 | පලතුරු (කි.ග්‍රෑම්.රු.) | - | - |
| මොණරාගල | 600.00 - 650.00 | 620.00 | වම්බු | | | කෙසෙල් | - | - |
| ඇඹිලිපිටිය | 600.00 - 620.00 | 610.00 | අනුරාධපුරය | 200.00 - 240.00 | 216.00 | දඹුල්ල | - | - |
| නිකවැරටිය | 550.00 - 600.00 | 575.00 | දඹුල්ල | 135.00 - 167.50 | 151.50 | මොණරාගල | 80.00 - 90.00 | 84.00 |
| අනුරාධපුරය | 600.00 - 650.00 | 625.00 | හම්බන්තොට | 200.00 - 200.00 | 200.00 | ඇඹිලිපිටිය | 90.00 - 110.00 | 100.00 |
| කව්පි | | | ඇඹිලිපිටිය | 200.00 - 230.00 | 215.00 | හම්බන්තොට | 100.00 - 130.00 | 116.67 |
| හම්බන්තොට | - | - | මාතර | 200.00 - 230.00 | 212.50 | කෝලිකුට්ටු | - | - |
| නිකවැරටිය | 500.00 - 600.00 | 550.00 | වැලිමඩ | 125.00 - 135.00 | 129.00 | මොණරාගල | 200.00 - 250.00 | 220.00 |
| මොණරාගල | 550.00 - 600.00 | 570.00 | මාළු මිරිස් | | | ඇඹිලිපිටිය | 200.00 - 280.00 | 237.50 |
| ඇඹිලිපිටිය | 700.00 - 720.00 | 710.00 | බදුල්ල | - | - | හම්බන්තොට | 250.00 - 260.00 | 255.00 |
| බඩ ඉරිඟු | | | වැලිමඩ | 750.00 - 780.00 | 767.50 | පැපොල් | - | - |
| අනුරාධපුරය | - | - | කරවිල | | | මොණරාගල | 100.00 - 120.00 | 108.00 |
| කලාවැව | - | - | අනුරාධපුරය | 180.00 - 200.00 | 188.00 | ඇඹිලිපිටිය | 150.00 - 160.00 | 153.75 |
| තල | | | දඹුල්ල | 135.00 - 152.50 | 142.50 | හම්බන්තොට | - | - |
| අනුරාධපුරය | 480.00 - 500.00 | 490.00 | හම්බන්තොට | - | - | අන්තාසි | - | - |
| කලාවැව | - | - | ඇඹිලිපිටිය | 220.00 - 300.00 | 257.50 | දිවුලපිටිය | - | - |
| උදු | | | මාතර | 200.00 - 230.00 | 220.00 | | | |
| අනුරාධපුරය | - | - | | | | | | |
| කලාවැව | - | - | | | | | | |

27

| වර්ගය | පැළියගොඩ | මහරගම | කිරුලපන | නුගේගොඩ | නාරාහේන්පිට | දෙමටගොඩ | කොටලග | කඩවත | කිරිඳිගොඩ |
|----------------------|-------------------|-------------------|-------------------|-------------------|-------------------|-------------------|-------------------|-------------------|-------------------|
| සහල් | | | | | | | | | |
| දේශීය | | | | | | | | | |
| සමබා 1 | 230.00 - 260.00 | 230.00 - 270.00 | 260.00 - 270.00 | 230.00 - 230.00 | 260.00 - 270.00 | 230.00 - 270.00 | 240.00 - 270.00 | 230.00 - 260.00 | 230.00 - 270.00 |
| සමබා 2 | - | - | - | - | - | - | - | - | - |
| කිරි සමබා | 320.00 - 350.00 | 350.00 - 360.00 | 320.00 - 360.00 | 320.00 - 320.00 | 340.00 - 360.00 | 340.00 - 360.00 | 340.00 - 360.00 | 370.00 - 370.00 | 340.00 - 370.00 |
| නාඩු 1 | 220.00 - 220.00 | 220.00 - 230.00 | 220.00 - 230.00 | 230.00 - 230.00 | 220.00 - 230.00 | 220.00 - 230.00 | 220.00 - 230.00 | 220.00 - 230.00 | 220.00 - 230.00 |
| නාඩු 2 | - | - | - | - | - | - | - | - | - |
| රතු කැකුළු | 200.00 - 210.00 | 200.00 - 210.00 | 210.00 - 220.00 | 200.00 - 210.00 | 200.00 - 210.00 | 205.00 - 220.00 | 200.00 - 220.00 | 200.00 - 210.00 | 200.00 - 220.00 |
| සුදු කැකුළු | 210.00 - 220.00 | 220.00 - 220.00 | 210.00 - 220.00 | 220.00 - 220.00 | 210.00 - 220.00 | 210.00 - 220.00 | 210.00 - 220.00 | 210.00 - 220.00 | 210.00 - 220.00 |
| ආනයනික | | | | | | | | | |
| සමබා | 280.00 - 300.00 | 300.00 - 300.00 | 290.00 - 310.00 | 310.00 - 310.00 | 310.00 - 310.00 | 290.00 - 300.00 | 290.00 - 310.00 | 290.00 - 290.00 | 280.00 - 290.00 |
| නාඩු | - | - | - | - | - | - | - | - | - |
| රතු කැකුළු | - | - | - | - | - | - | - | - | - |
| සුදු කැකුළු | - | - | - | - | - | - | - | - | - |
| විදේශී මිලිස් | | | | | | | | | |
| ආනයනික | 800.00 - 850.00 | 1100.00 - 1200.00 | 950.00 - 1200.00 | 950.00 - 1200.00 | 950.00 - 1000.00 | 950.00 - 1100.00 | 900.00 - 1000.00 | 900.00 - 1200.00 | 1000.00 - 1000.00 |
| රතු එණු | | | | | | | | | |
| සිතන් | - | - | - | - | - | - | - | - | - |
| වේදාලන් | 480.00 - 520.00 | 480.00 - 560.00 | 480.00 - 480.00 | 480.00 - 560.00 | 480.00 - 480.00 | 480.00 - 480.00 | 550.00 - 550.00 | 500.00 - 560.00 | 480.00 - 500.00 |
| ආනයනික | 430.00 - 430.00 | 450.00 - 450.00 | 400.00 - 400.00 | - | 400.00 - 440.00 | 400.00 - 400.00 | - | - | 420.00 - 440.00 |
| ලොකු එණු | | | | | | | | | |
| ආනයනික | 180.00 - 280.00 | 280.00 - 300.00 | 200.00 - 280.00 | 200.00 - 300.00 | 280.00 - 300.00 | 200.00 - 280.00 | 180.00 - 280.00 | 190.00 - 260.00 | 180.00 - 260.00 |
| දේශීය | | | | | | | | | |
| දේශීය | - | - | - | - | - | - | - | - | - |
| අර්තාපල් | | | | | | | | | |
| වැලිමඩ | - | - | - | - | - | - | - | - | - |
| නුවරඑළිය | 460.00 - 480.00 | 560.00 - 560.00 | 460.00 - 480.00 | 520.00 - 560.00 | 520.00 - 560.00 | - | 520.00 - 550.00 | 520.00 - 520.00 | 520.00 - 520.00 |
| ආනයනික | 240.00 - 260.00 | 250.00 - 260.00 | 240.00 - 260.00 | 260.00 - 260.00 | 240.00 - 300.00 | 240.00 - 280.00 | 220.00 - 240.00 | 260.00 - 280.00 | 230.00 - 240.00 |
| ධාන්‍ය | | | | | | | | | |
| මුං ඇට | 1000.00 - 1200.00 | 1200.00 - 1400.00 | 1000.00 - 1400.00 | 1000.00 - 1400.00 | 1000.00 - 1400.00 | 1100.00 - 1400.00 | 1100.00 - 1200.00 | 1200.00 - 1400.00 | 1400.00 - 1400.00 |
| කව්පි (සුදු) | 850.00 - 950.00 | 1000.00 - 1100.00 | 1100.00 - 1200.00 | 1000.00 - 1200.00 | 950.00 - 1100.00 | 950.00 - 1200.00 | 850.00 - 1200.00 | 850.00 - 1200.00 | 1100.00 - 1200.00 |
| කව්පි (රතු) | 800.00 - 950.00 | 1000.00 - 1100.00 | 1000.00 - 1200.00 | 1000.00 - 1200.00 | 950.00 - 1100.00 | 950.00 - 1200.00 | 850.00 - 1200.00 | 850.00 - 1200.00 | 1100.00 - 1200.00 |
| රතු පරිප්පු | 300.00 - 320.00 | 320.00 - 360.00 | 300.00 - 320.00 | 320.00 - 360.00 | 320.00 - 360.00 | 310.00 - 350.00 | 300.00 - 320.00 | 300.00 - 330.00 | 340.00 - 360.00 |

| වර්ගය | පැළියගොඩ | මහරගම | කිරුළපන | නුගේගොඩ | නාරාහේන්පිට | දෙමටගොඩ | කොටුලග | කඩවත | කිරිඳිගොඩ |
|----------------------|-------------------|-------------------|-------------------|-------------------|-------------------|-----------------|-------------------|-------------------|-------------------|
| කෙසෙල් | | | | | | | | | |
| ඇඹුල් (කි. රු.) | 250.00 - 270.00 | 230.00 - 260.00 | 280.00 - 280.00 | 200.00 - 260.00 | 220.00 - 280.00 | 200.00 - 280.00 | 200.00 - 250.00 | 200.00 - 240.00 | 200.00 - 260.00 |
| කෝලිකුටුටු (කි. රු.) | 500.00 - 550.00 | 560.00 - 650.00 | 550.00 - 650.00 | 500.00 - 500.00 | 550.00 - 550.00 | 500.00 - 600.00 | 450.00 - 500.00 | 550.00 - 600.00 | 500.00 - 600.00 |
| සීනි (කි. රු.) | 200.00 - 220.00 | 200.00 - 250.00 | 260.00 - 280.00 | 220.00 - 260.00 | 220.00 - 240.00 | 180.00 - 240.00 | 180.00 - 200.00 | 220.00 - 240.00 | 200.00 - 240.00 |
| අනමාලු | 40.00 - 50.00 | 42.00 - 51.00 | 50.00 - 54.00 | 40.00 - 50.00 | 42.00 - 50.00 | 42.00 - 42.00 | 42.00 - 50.00 | - | 42.00 - 42.00 |
| ඇමුණුන් | 60.00 - 70.00 | 70.00 - 72.00 | 70.00 - 76.00 | 60.00 - 70.00 | 60.00 - 70.00 | 60.00 - 70.00 | 60.00 - 70.00 | - | 60.00 - 70.00 |
| අන්නාසි | | | | | | | | | |
| ලොකු | 650.00 - 750.00 | 880.00 - 880.00 | 840.00 - 900.00 | 650.00 - 780.00 | 700.00 - 780.00 | - | 700.00 - 700.00 | 700.00 - 750.00 | 700.00 - 780.00 |
| මධ්‍යම | 550.00 - 600.00 | 680.00 - 680.00 | 650.00 - 700.00 | 600.00 - 600.00 | 550.00 - 600.00 | - | 550.00 - 550.00 | 550.00 - 600.00 | 550.00 - 600.00 |
| කුඩා | 450.00 - 460.00 | 350.00 - 350.00 | 520.00 - 520.00 | 400.00 - 500.00 | 440.00 - 480.00 | - | 440.00 - 440.00 | 440.00 - 480.00 | 440.00 - 480.00 |
| අම්බ | | | | | | | | | |
| බේට්ටි | - | - | - | - | - | - | - | - | - |
| කර්තකොලොම්බන් | 400.00 - 400.00 | - | - | 400.00 - 460.00 | - | - | - | - | - |
| වීලාඩ් | 120.00 - 140.00 | - | - | - | - | - | - | - | - |
| කොහු | - | - | - | - | - | - | - | - | - |
| වෙනත් පලතුරු | | | | | | | | | |
| දිවුල් | 40.00 - 50.00 | 80.00 - 100.00 | 90.00 - 100.00 | 90.00 - 100.00 | 80.00 - 80.00 | 70.00 - 80.00 | 40.00 - 50.00 | 40.00 - 50.00 | 60.00 - 70.00 |
| දොඩම් | 120.00 - 140.00 | 160.00 - 160.00 | 160.00 - 160.00 | 160.00 - 160.00 | 150.00 - 160.00 | 120.00 - 120.00 | - | - | 160.00 - 160.00 |
| අලිගැටපේර | 160.00 - 180.00 | 200.00 - 200.00 | 150.00 - 200.00 | 180.00 - 200.00 | 160.00 - 180.00 | 200.00 - 200.00 | 100.00 - 130.00 | 100.00 - 100.00 | 150.00 - 160.00 |
| බෙලි | 100.00 - 120.00 | 160.00 - 160.00 | 120.00 - 120.00 | 140.00 - 160.00 | 110.00 - 110.00 | - | - | - | 150.00 - 160.00 |
| මිදි (කි. රු.) | 1500.00 - 1700.00 | 2000.00 - 2500.00 | 2400.00 - 2500.00 | 2000.00 - 2500.00 | 1800.00 - 1900.00 | - | 2000.00 - 2000.00 | 2300.00 - 2300.00 | 2000.00 - 2000.00 |
| පැපොල් (කි. රු.) | 200.00 - 220.00 | 280.00 - 300.00 | 300.00 - 300.00 | 240.00 - 260.00 | 200.00 - 250.00 | 200.00 - 280.00 | 160.00 - 200.00 | 200.00 - 260.00 | 200.00 - 230.00 |
| වැල් දොඩම් | 55.00 - 60.00 | - | 80.00 - 80.00 | 70.00 - 80.00 | 70.00 - 80.00 | 75.00 - 80.00 | - | - | 70.00 - 80.00 |
| තැඹිලි | 200.00 - 200.00 | 200.00 - 230.00 | 200.00 - 230.00 | 200.00 - 200.00 | 180.00 - 200.00 | 150.00 - 180.00 | 150.00 - 150.00 | 200.00 - 220.00 | 160.00 - 200.00 |

30

| වර්ගය | පැළියගොඩ | | මහරගම | | කිරුළපන | | නුගේගොඩ | | නාරාහේන්පිට | | දෙමටගොඩ | | තොටලග | | කඩවත | | කිරිඳිගොඩ | |
|-----------------------|----------|---------|---------|---------|---------|---------|---------|---------|-------------|---------|---------|---------|---------|---------|---------|---------|-----------|---------|
| මාළු | | | | | | | | | | | | | | | | | | |
| සාලයා | 360.00 | 400.00 | 520.00 | 520.00 | 700.00 | 700.00 | 700.00 | 700.00 | 680.00 | 680.00 | 400.00 | 480.00 | 500.00 | 500.00 | 520.00 | 580.00 | 500.00 | 500.00 |
| හුරුල්ලා | 750.00 | 860.00 | 980.00 | 980.00 | - | - | 1000.00 | 1000.00 | - | - | 800.00 | 800.00 | 800.00 | 800.00 | 900.00 | 900.00 | 900.00 | 900.00 |
| බලයා | 750.00 | 850.00 | 1400.00 | 1400.00 | 900.00 | 900.00 | - | - | 1400.00 | 1400.00 | 1000.00 | 1000.00 | 1400.00 | 1400.00 | 1000.00 | 1000.00 | 1300.00 | 1300.00 |
| කෙලවල්ලා | 1350.00 | 1500.00 | 2800.00 | 2800.00 | 2400.00 | 2400.00 | 2800.00 | 2800.00 | 3000.00 | 3000.00 | 3000.00 | 3000.00 | 1600.00 | 1600.00 | 2600.00 | 2600.00 | 2800.00 | 2800.00 |
| තෝරා | 2150.00 | 2450.00 | 3200.00 | 3200.00 | - | - | 3600.00 | 3600.00 | 4000.00 | 4000.00 | 2800.00 | 3000.00 | 3600.00 | 3600.00 | 3400.00 | 3400.00 | 3200.00 | 3200.00 |
| පරව | 1500.00 | 1600.00 | 2400.00 | 2400.00 | 1600.00 | 1600.00 | 2600.00 | 2600.00 | 2500.00 | 2500.00 | 2000.00 | 2400.00 | 2200.00 | 2200.00 | 2400.00 | 2400.00 | 1800.00 | 1800.00 |
| මෝරා | 1200.00 | 1300.00 | - | - | - | - | - | - | - | - | 1800.00 | 1800.00 | - | - | - | - | - | - |
| ඉස්සා | 1900.00 | 2100.00 | 1920.00 | 1920.00 | 2200.00 | 2200.00 | 2000.00 | 2000.00 | 2100.00 | 2100.00 | 2000.00 | 2200.00 | 1800.00 | 1800.00 | 1800.00 | 1800.00 | 1900.00 | 1900.00 |
| කලපත් | 1900.00 | 2400.00 | 3000.00 | 3000.00 | 3200.00 | 3200.00 | 3000.00 | 3000.00 | 3200.00 | 3200.00 | 2800.00 | 3000.00 | 3000.00 | 3000.00 | 3200.00 | 3200.00 | 3200.00 | 3200.00 |
| බිත්තර (මි/රු) | | | | | | | | | | | | | | | | | | |
| දුඹුරු | 48.00 | 48.00 | 44.00 | 44.00 | 44.00 | 44.00 | 44.00 | 45.00 | 48.00 | 48.00 | 48.00 | 48.00 | 46.00 | 46.00 | 46.00 | 46.00 | 46.00 | 46.00 |
| සිඳු | 45.00 | 45.00 | 41.00 | 41.00 | 42.00 | 42.00 | 42.00 | 42.00 | 45.00 | 45.00 | 45.00 | 45.00 | 43.00 | 43.00 | 43.00 | 43.00 | 43.00 | 43.00 |
| කරවල | | | | | | | | | | | | | | | | | | |
| හාල්මැස්සා | 2000.00 | 2000.00 | 2000.00 | 2100.00 | 2400.00 | 2400.00 | 2400.00 | 2400.00 | 2100.00 | 2200.00 | 2100.00 | 2200.00 | 2200.00 | 2200.00 | 2200.00 | 2200.00 | 2200.00 | 2300.00 |
| කට්ටාටා | 2000.00 | 2000.00 | 1900.00 | 1900.00 | 2000.00 | 2300.00 | 2400.00 | 2400.00 | 2000.00 | 2100.00 | 2200.00 | 2200.00 | 2000.00 | 2000.00 | 1900.00 | 2000.00 | 2200.00 | 2200.00 |
| තෝරා | - | - | - | - | - | - | - | - | - | - | - | - | - | - | - | - | - | - |
| මෝරා | 2000.00 | 2200.00 | 2400.00 | 2400.00 | 2600.00 | 2600.00 | 2400.00 | 2400.00 | 2400.00 | 2500.00 | 2400.00 | 2600.00 | 2400.00 | 2400.00 | 2200.00 | 2200.00 | 2500.00 | 2600.00 |
| බලයා | 1300.00 | 1400.00 | 1800.00 | 1800.00 | 1600.00 | 1800.00 | 1800.00 | 1800.00 | 1600.00 | 1600.00 | 1600.00 | 1800.00 | 1500.00 | 1600.00 | 1600.00 | 1600.00 | 1800.00 | 1800.00 |
| අගුළුවා | - | - | - | - | 2400.00 | 2400.00 | 2200.00 | 2200.00 | 2200.00 | 2300.00 | 2000.00 | 2000.00 | - | - | - | - | - | - |
| සාලයා | 600.00 | 600.00 | 1000.00 | 1000.00 | 1000.00 | 1000.00 | 1000.00 | 1000.00 | 600.00 | 600.00 | 800.00 | 800.00 | 800.00 | 800.00 | 1000.00 | 1000.00 | 800.00 | 800.00 |
| මස් | | | | | | | | | | | | | | | | | | |
| හරක් මස් | 2500.00 | 2500.00 | 2500.00 | 2500.00 | 2600.00 | 2600.00 | 2500.00 | 2500.00 | 2500.00 | 2500.00 | - | - | 2500.00 | 2500.00 | - | - | - | - |
| කුකුල් මස් (මොයිලර්) | 1100.00 | 1100.00 | 1250.00 | 1250.00 | 1240.00 | 1240.00 | 1200.00 | 1240.00 | 1180.00 | 1180.00 | 1200.00 | 1200.00 | 1150.00 | 1150.00 | 1170.00 | 1200.00 | 1200.00 | 1200.00 |
| කුකුල් මස් (කට්ට) | - | - | - | - | - | - | 1400.00 | 1450.00 | - | - | - | - | 1150.00 | 1150.00 | 1200.00 | 1200.00 | 1200.00 | 1200.00 |
| එළු මස් | 3500.00 | 3500.00 | 3300.00 | 3300.00 | 3400.00 | 3400.00 | 3400.00 | 3400.00 | 3500.00 | 3500.00 | - | - | 3300.00 | 3300.00 | 3400.00 | 3400.00 | 3400.00 | 3400.00 |
| උරු මස් | 1300.00 | 1300.00 | 1500.00 | 1500.00 | 1300.00 | 1300.00 | 1300.00 | 1300.00 | 1500.00 | 1500.00 | - | - | - | - | 1300.00 | 1300.00 | 1300.00 | 1300.00 |

ඇමුණුම 05 : තෝරාගත් ආහාර ද්‍රව්‍යවල ආහාර සංයුතිය

| ආහාර ද්‍රව්‍ය | Energy (kcal/100g) | Protein (g/100g) | Total fat (g/100g) | Retinol Eq (μg/100g) | Vit B2 (mg/100g) | Vit B6 (mg/100g) | Folate (μg/100g) | Vit C (mg/100g) | Calcium (mg/100g) | Magnesium (mg/100g) | Iron (mg/100g) | Zinc (mg/100g) |
|---------------------------------|-----------------------|---------------------|-----------------------|-------------------------|---------------------|---------------------|---------------------|--------------------|----------------------|------------------------|-------------------|-------------------|
| සහල් | | | | | | | | | | | | |
| සහල් - (සුදු කැකුළු - සාමාන්‍ය) | 361 | 9.88 | 1.52 | - | 0.03 | 0.09 | 10.67 | - | 6.94 | 26.29 | 1.22 | 1.5 |
| සහල් - (සුදු කැකුළු සම්බා) | 355 | 8.81 | 1.53 | - | 0.03 | 0.09 | 8.11 | - | 9.82 | 30.48 | 0.92 | 1.7 |
| සහල් - (රතු කැකුළු - සාමාන්‍ය) | 366 | 8.64 | 2.12 | - | 0.05 | 0.1 | 8.39 | - | 4.73 | 31.7 | 0.88 | 1.84 |
| සහල් - සම්බා | 369 | 6.86 | 2.45 | - | 0.05 | 0.13 | 12.79 | - | 8.71 | 37.26 | 1.18 | 1.49 |
| සහල් - නාඩු සුදු | 366 | 7.76 | 1.48 | - | 0.03 | 0.12 | 9.35 | - | 4.57 | 20.1 | 0.64 | 1.61 |
| වියළි මිරිස් | | | | | | | | | | | | |
| ලුනු | 233 | 12.68 | 6.41 | 437 | 0.84 | 0.42 | 46.83 | NA | 107 | 231 | 5.39 | 1.65 |
| ලොකු ලුනු | | | | | | | | | | | | |
| ලොකු ලුනු | 48 | 1.67 | 0.24 | 0.16 | 0.01 | 0.1 | 32.99 | 7.58 | 14.82 | 16.94 | 0.45 | 0.25 |
| රතු එළු | 55 | 2.13 | 0.15 | 0.18 | 0.02 | 0.13 | 30.15 | 14.26 | 20.37 | 19.32 | 0.31 | 0.28 |
| අර්තාපල් | | | | | | | | | | | | |
| | 71 | 1.67 | 0.25 | | 0.01 | 0.09 | 14.31 | 20.5 | 9.83 | 23.84 | 0.46 | 0.29 |
| මාග බෝග | | | | | | | | | | | | |
| මුං ඇට | 290 | 21.97 | 0.93 | 19.5 | 0.28 | 0.33 | 135 | NA | 98.96 | 146 | 4.15 | 2.86 |
| සුදු කවිපි | 320 | 21.25 | 1.14 | 1.36 | 0.09 | 0.26 | 249 | NA | 84.1 | 213 | 5.04 | 3.57 |
| රතු කවිපි | 320 | 20.24 | 1.08 | 0.96 | 0.11 | 0.27 | 273 | NA | 81.83 | 194 | 4.95 | 3.4 |
| රතු පරිප්පු | 319 | 23.09 | 0.77 | 1.06 | 1.6 | 0.22 | 55 | NA | 41.27 | 66.63 | 7.45 | 3.34 |
| එළවළු | | | | | | | | | | | | |
| බෝංචි | 46 | 3.95 | 0.15 | 6.64 | 0.1 | 0.3 | 45.2 | 7.02 | 35.68 | 45.56 | 0.7 | 0.59 |
| කැරට් | 30 | 0.85 | 0.45 | 1240 | 0.03 | 0.1 | 24.71 | 5.93 | 27.65 | 11.7 | 0.59 | 0.25 |
| ලීක්ස් | 30 | 1.74 | 0.49 | 18.56 | 0.02 | 0.19 | 42.63 | 4.65 | 29.28 | 11.77 | 1.49 | 0.43 |
| බීටරුට් | 31 | 2.12 | 0.15 | 1.52 | 0.01 | 0.09 | 108 | 4.51 | 20.29 | 34.88 | 0.77 | 0.29 |
| නොල්කොල් | 16 | 1.69 | 0.34 | | 0.05 | 0.19 | 12.7 | 77.64 | 40.09 | 19.35 | 0.23 | 0.18 |
| රාබු | 29 | 0.75 | 0.11 | | 0.02 | 0.09 | 18.09 | 12.13 | 35.64 | 13.56 | 0.38 | 0.16 |
| ගෝවා | 21 | 1.35 | 0.14 | 3.35 | 0.05 | 0.14 | 52.66 | 29.62 | 56.85 | 18.47 | 0.33 | 0.16 |

| | | | | | | | | | | | | |
|-------------------------|------------|-------------|--------------|----------|-------------|-------------|--------------|----------|-------|-------|------|------|
| තක්කාලි | 20 | 0.88 | 0.56 | 165 | 0.03 | 0.09 | 20.16 | 25.58 | 9.69 | 14.93 | 0.31 | 0.12 |
| බණ්ඩක්කා | 26 | 2.06 | 0.19 | 12.41 | 0.08 | 0.28 | 70.62 | 24.48 | 92.26 | 55.23 | 0.96 | 0.44 |
| බටු (පැන්ඩෝරා ඉරි සහිත) | 29 | 1.49 | 0.31 | 23 | 0.12 | 0.09 | 30.99 | 1.49 | 18.95 | 18 | 0.32 | 0.19 |
| බටු (චීන වම්බටු) | 24 | 1.28 | 0.33 | 16.83 | 0.12 | 0.11 | 32.94 | 3.37 | 14.4 | 21.18 | 0.28 | 0.16 |
| මාළු මිරිස් | 23 | 1.22 | 0.34 | 38.96 | 0.03 | 0.29 | 28.65 | 49.63 | 12.65 | 11.21 | 0.21 | 0.31 |
| වට්ටක්කා | 31 | 0.86 | 0.3 | 30.41 | 0.02 | 0.09 | 17.72 | 8.73 | 18.75 | 9.93 | 0.49 | 0.25 |
| පිපිඤ්ඤ | 19 | 0.98 | 0.24 | 0.58 | 0.01 | 0.08 | 19.66 | 4.08 | 22.1 | 18.22 | 0.67 | 0.21 |
| කරවිල | 19 | 1.47 | 0.23 | 55.08 | 0.05 | 0.06 | 53.1 | 46.89 | 25.19 | 35.81 | 1.75 | 0.26 |
| පතෝල (තද කොළ) | 11 | 0.82 | 0.25 | 10.41 | 0.03 | 0.12 | 18.09 | 3.54 | 26.83 | 25.84 | 0.41 | 0.11 |
| පතෝල (සුදුමැලි කොළ) | 11 | 0.89 | 0.25 | 5.14 | 0.03 | 0.07 | 16.52 | 2.85 | 27.11 | 21.77 | 0.47 | 0.2 |
| මුරුංගා | 30 | 2.48 | 0.12 | 3.13 | 0.06 | 0.12 | 60.48 | 92.33 | 22.27 | 28.51 | 0.5 | 0.26 |
| වැටකොළ | 12 | 0.86 | 0.15 | 59.33 | 0.01 | 0.07 | 25.48 | 6.41 | 14.67 | 14.01 | 4.42 | 0.45 |
| මෑ කරල් | 24 | 3.36 | 0.3 | - | 0.06 | 0.11 | 99.98 | 8.93 | 44.22 | 33.17 | 1.01 | 0.08 |
| අළු කෙසෙල් | 76 | 2.84 | 0.56 | 0.06 | 0.02 | 0.07 | 6.82 | 4.49 | 5.19 | 22.55 | 0.39 | 0.21 |
| අමු මිරිස් | 39 | 2.28 | 0.76 | 38.16 | 0.08 | 0.25 | 21.29 | 98.61 | 20.25 | 36.91 | 1.25 | 0.29 |
| දෙහි | 26 | 0.66 | 0.26 | 0.36 | 0.01 | 0.05 | 12.1 | 38.05 | 26 | 15.25 | 0.12 | 0.05 |
| කැකිරි | 17 | 1.01 | 0.25 | 0.76 | 0.01 | 0.07 | 17.34 | 8.07 | 25.72 | 26.2 | 0.63 | 0.22 |
| අළු කෙසෙල් | 18 | 0.8 | 0.15 | | 0.01 | 0.15 | 14.17 | 9.14 | 19.27 | 23.62 | 0.48 | 0.13 |
| වච්ච - වච්ච | 19 | 0.58 | 0.12 | 0.3 | 0.04 | 0.07 | 63.81 | 23.76 | 20.55 | 13.02 | 0.49 | 0.12 |
| තලන බටු (Little prince) | 21 | 1.28 | 0.39 | 24.33 | 0.12 | 0.09 | 38.63 | 2.4 | 12.38 | 19.62 | 0.31 | 0.22 |
| තලන බටු (Thai eggplant) | 21 | 1.45 | 0.26 | 18.33 | 0.11 | 0.09 | 31.18 | 2.71 | 17.24 | 37.22 | 0.37 | 0.24 |
| නිබ්බටු | 61 | 1.66 | 1.96 | 15.89 | 0.03 | 1.02 | 72.39 | 10.8 | 105 | 57.46 | 1.06 | 0.59 |
| කොහිල අල | 27 | 0.64 | 0.16 | 1.72 | 0.01 | 0.14 | 4.64 | 1.67 | 52.33 | 33.95 | 0.61 | 1.62 |
| කෙහෙල් මුව | 19 | 1.36 | 0.63 | 4.27 | 0.02 | 0.12 | 40.51 | 8.16 | 35.09 | 31.43 | 0.38 | 0.39 |
| අඹරැල්ල | 37 | 0.73 | 0.44 | 3.36 | 0.01 | 0.1 | 44.49 | 35.51 | 20.7 | 9.28 | 0.7 | 0.12 |
| අඹ | 50 | 0.75 | 0.09 | 14.5 | 0.02 | 0.14 | 34.89 | 91.63 | 28.56 | 17.74 | 0.5 | 0.09 |
| හතු | 27 | 2.54 | 0.42 | - | 0.15 | 0.13 | 7.81 | 11.56 | 0.9 | 14.42 | 1.32 | 0.79 |
| දඹල | 21 | 1.84 | 0.2 | 38.74 | 0.08 | 0.4 | 33.69 | 19.82 | 68.24 | 31.38 | 1.2 | 0.44 |
| පොල් ගෙඩි | 390 | 3.67 | 39.92 | - | 0.05 | 0.11 | 14.86 | - | | | | |

මූල බෝග

| | | | | | | | | | | | | |
|----------------------|-----|------|------|-------|------|------|-------|-------|-------|-------|-------|-------|
| බතල | 108 | 1.27 | 0.33 | NA | 0.04 | 0.09 | 14.44 | 22.2 | 28.93 | 21.05 | 0.51 | 0.14 |
| මඤ්ඤොක්කා | 78 | 0.92 | 0.19 | NA | 0.07 | 0.2 | 0.1 | 1.95 | 25.31 | 19.08 | 19.78 | 23.73 |
| නෙළුම් අල/නෙළුම් මූල | 79 | 1.94 | 0.93 | NA | 0.05 | 0.19 | 26.49 | 26.63 | 37.71 | 26.58 | 3.34 | 0.35 |
| කිරිඅල | 87 | 3.96 | 0.15 | 1.19 | 0.03 | 0.16 | 20.17 | 2.71 | 30.79 | 41.52 | 0.6 | 0.42 |
| ඉත්තල | 103 | 3.2 | 0.3 | 33.14 | 0.01 | 0.22 | 22.19 | 13.03 | 40.99 | 28.98 | 1.31 | 0.29 |

පලා වර්ග

| | | | | | | | | | | | | |
|-------------|----|------|------|-------|------|------|-------|-------|-------|-------|------|------|
| මුතුණුවන්න | 28 | 3.15 | 0.55 | 92.25 | 0.09 | 0.27 | 96.14 | 3.24 | 135 | 45.38 | 1.7 | 1.03 |
| ගොටුකොළ | 15 | 0.64 | 0.47 | 226 | 0.07 | 0.23 | 70.11 | 6.74 | 96.31 | 41.42 | 1.25 | 0.66 |
| කන්කන් | 15 | 0.47 | 0.37 | 1614 | 0.08 | 0.4 | 33.69 | 19.82 | 49.21 | 18.35 | 1.32 | 0.44 |
| කතුරුමුරුගා | 70 | 8.01 | 1.35 | 2097 | 0.33 | 0.22 | 120 | 121 | 901 | 96.64 | 4.36 | 0.53 |
| නිවිනි | 22 | 2.2 | 0.47 | 959 | 0.06 | 0.11 | 74.05 | 10.26 | 163 | 61.37 | 1.49 | 0.67 |
| තම්පලා | 32 | 3.55 | 0.72 | 1474 | 0.21 | 0.22 | 74.27 | 82 | 258 | 209 | 3.5 | 1.4 |
| සාරණ | 20 | 2.42 | 0.21 | 1149 | 0.03 | 0.13 | 58.54 | 9.89 | 59.57 | 42.93 | 0.13 | 0.75 |
| කොහිල දළ | 33 | 4.1 | 0.83 | 300 | 0.02 | 0.17 | 56.76 | 5.56 | 19.5 | 20.32 | 0.25 | 0.3 |
| ලූනු කොළ | 27 | 2.01 | 0.26 | NA | 0.04 | 0.18 | 56.8 | 23.38 | 35.21 | 74.95 | 3.15 | 0.77 |
| ගෝවා කොළ | 30 | 3.63 | 0.27 | 8.66 | 0.05 | 0.24 | 63.46 | 40.76 | 170 | 18.47 | 2.67 | 0.35 |
| සලාද කොළ | 19 | 1.05 | 0.24 | NA | 0.1 | 0.06 | 37.48 | 11.64 | 58.23 | 36.89 | 2.07 | 0.27 |
| මල්ගෝවා | 23 | 2.09 | 0.48 | 0.14 | 0.06 | 0.11 | 46.67 | 50.17 | 22.44 | 18.52 | 0.76 | 0.27 |
| කොස් මදුළු | 25 | 2.14 | 0.34 | NA | 0.03 | 0.04 | 30.7 | 24.77 | 37.32 | 26.08 | 0.3 | 0.17 |
| කොස් ඇට | 77 | 5.66 | 0.44 | NA | 0.02 | 0.08 | 58.91 | 15.24 | 40.87 | 50.14 | 0.52 | 0.42 |

මස්

| | | | | | | | | | | | | |
|------------|-----|-------|------|------|------|------|-------|---|-------|-------|------|------|
| කුකුල් මස් | 176 | 23.14 | 9.24 | 6.88 | 0.07 | 0.49 | 10.09 | - | 15.06 | 20.18 | 0.75 | 0.64 |
| හරක් මස් | 160 | 23.3 | 7.45 | 2.15 | 0.08 | 0.32 | 1.93 | - | 4.8 | 28.54 | 2.41 | 3.31 |
| එළු මස් | 138 | 20.37 | 6.23 | 2.7 | 0.13 | 0.28 | 1.73 | - | 7.58 | 19.5 | 1.62 | 5.05 |
| උරුමස් | 161 | 18.83 | 9.5 | 1.9 | 0.09 | 0.28 | 8.15 | - | 6.58 | 8.9 | 0.79 | 0.8 |

මාළු

| | | | | | | | | | | | | |
|------|-----|-------|------|-------|------|------|-------|--|------|-------|------|------|
| බලයා | 96 | 21.28 | 1.12 | 21.01 | 0.15 | 0.12 | 7.89 | | 6.45 | 26.02 | 0.68 | 0.46 |
| තෝරා | 136 | 22.28 | 5.18 | 81.9 | 0.07 | 0.16 | 15.45 | | 9.85 | 36.73 | 0.41 | 0.74 |

| | | | | | | | | | | | |
|----------------------------|-----|-------|------|-------|------|------|-------|-------|-------|------|------|
| මෝරා | 95 | 21.6 | 0.83 | 1.11 | 0.04 | 0.11 | 8.57 | 8.44 | 32.58 | 0.41 | 0.74 |
| පරව් | 87 | 20.02 | 0.7 | 1.49 | 0.02 | 0.16 | 6.77 | 8.17 | 31.68 | 0.67 | 0.41 |
| තලපත් | 91 | 16.04 | 2.88 | 12.03 | 0.1 | 0.13 | 78.22 | 7.64 | 24.89 | 0.71 | 0.67 |
| කෙලවල්ලා | 109 | 21.47 | 2.55 | 15.95 | 0.17 | 0.73 | 77.39 | 13.35 | 33.82 | 0.68 | 0.64 |
| හැදැල්ලා | 87 | 19.88 | 0.78 | 12.18 | 0.04 | 0.06 | 11.7 | 36.6 | 53 | 0.54 | 0.65 |
| හුරුල්ලා | 88 | 17.08 | 2.18 | 10.02 | 0.14 | 1.66 | 61.66 | 103 | 35.45 | 1.24 | 1.05 |
| කාරල්ලා / කටුවල්ලා | 97 | 21.8 | 1.06 | 1.25 | 0.02 | 0.1 | 14.38 | 37.06 | 39.05 | 0.24 | 0.42 |
| කුම්බලා / ඇන්පිලා | 101 | 21.51 | 1.53 | 16.34 | 0.1 | 0.1 | 7.13 | 31.27 | 37.46 | 1.46 | 0.67 |
| සාලයා / සුඩියා | 100 | 19.5 | 2.39 | 15.41 | 0.18 | 1.39 | 60.87 | 435 | 42.83 | 1.4 | 2.3 |
| තෙප්පිලි / තිලාපියා/ කෝරලි | 83 | 18.48 | 1.08 | 17.14 | 0.18 | 0.18 | 8.29 | 99.39 | 24.96 | 2.84 | 0.88 |
| ඉස්සා | 65 | 14.85 | 0.56 | 1.24 | 0.03 | 0.1 | 15.37 | 37.81 | 30.5 | 0.73 | 1.1 |
| කකුළුවන් | 45 | 10 | 0.55 | 8.33 | 0.14 | 0.18 | 13.83 | 37.81 | 45.93 | 0.73 | 1.1 |
| දැල්ලා | 76 | 16.82 | 0.93 | 1.93 | 0.02 | 0.04 | 6.22 | 8.73 | 35.46 | 0.62 | 1.3 |
| ලින්නා | 112 | 20.3 | 3.37 | 15.78 | 0.23 | 0.68 | 59.78 | | | | |
| කොප්පරා | 97 | 22.89 | 0.56 | 21.51 | 0.04 | 0.12 | 8.08 | 7.2 | 30.08 | 1.2 | 0.58 |
| රේ (මඩුවා) | 97 | 23.98 | 0.68 | 7.55 | 0.02 | 0.21 | 25.59 | 9.16 | 24.61 | 0.74 | 0.44 |

කරවල වර්ග

| | | | | | | | | | | | |
|--------------------|-----|-------|-------|-------|------|------|------|-------|-------|------|------|
| වියළි හාල්මැස්සන් | 259 | 51.16 | 5.92 | 12.83 | 0.25 | 0.62 | 438 | 1178 | 162 | 3.06 | 4.2 |
| වියළි කිරමින් | 311 | 49.6 | 12.42 | 12.92 | 0.13 | 2.41 | 144 | 555 | 166 | 2.58 | 3.19 |
| වියළි තලපත් | 289 | 54.68 | 8.04 | 9.38 | 0.04 | 0.43 | 97.8 | 62.75 | 110 | 1.96 | 1.45 |
| වියළි කට්ට | 275 | 50.04 | 8.31 | 2.48 | 0.03 | 0.35 | 80.4 | 86.55 | 92.17 | 1.47 | 1.16 |
| වියළි බලයා | 282 | 63.79 | 3.37 | 14.32 | 0.12 | 1.98 | 213 | 83.48 | 83.45 | 3.6 | 1.44 |
| වියළි මෝරා / කීලන් | 267 | 55.03 | 5.25 | 10.31 | 0.04 | 0.32 | 187 | 42.24 | 92.94 | 1.48 | 0.66 |

බිත්තර

| | | | | | | | | | | | |
|-------------------------|-----|-------|-------|-----|------|------|-------|-------|-------|------|------|
| කිකිලි බිත්තර (Country) | 170 | 13.14 | 13 | 208 | 0.08 | 0.18 | 54.6 | 50.14 | 11.04 | 1.64 | 1.12 |
| කිකිලි බිත්තර (Table) | 135 | 13.55 | 9.03 | 200 | 0.19 | 0.19 | 49.46 | 63.3 | 12 | 2.39 | 1.73 |
| වටුවන් බිත්තර | 153 | 12.39 | 11.46 | 153 | 0.11 | 0.17 | 54.86 | 60.67 | 11.21 | 2.55 | 1.51 |

පලතුරු

| | | | | | | | | | | | | |
|--------------|-----|------|------|------|------|------|-------|-------|------|-------|------|------|
| කෙසෙල් ඇඹුල් | 109 | 1.11 | 1.09 | 9.68 | 0.05 | 0.64 | 32.98 | 13.61 | 9.39 | 25.67 | 0.51 | 0.23 |
| ආනමාලු | 102 | 1.04 | 0.72 | 16.4 | 0.04 | 0.65 | 21.07 | 3.66 | 8.06 | 27.02 | 0.51 | 0.23 |

| | | | | | | | | | | | | |
|--------------------|-----|------|-------|-------|------|------|-------|-------|-------|-------|------|------|
| කෝලි කුට්ටු | 107 | 1.38 | 0.34 | 8.8 | 0.03 | 0.47 | 18.12 | 7.71 | 8.56 | 38 | 0.32 | 0.14 |
| අන්තාසි | 37 | 0.41 | 0.17 | 5.76 | 0.04 | 0.12 | 17.86 | 39.36 | 10.37 | 10.71 | 0.3 | 0.09 |
| පැපොල් | 26 | 0.42 | 0.16 | 171 | 0.11 | 0.04 | 54.85 | 48.62 | 16.77 | 8.9 | 0.23 | 0.08 |
| අඹ (කර්තකොලොම්බන්) | 79 | 0.8 | 0.92 | 259 | 0.01 | 0.1 | 35.52 | 17.74 | 3.12 | 6.72 | 0.1 | 0.08 |
| අඹ (විලාඩ්) | 44 | 0.76 | 0.58 | 146 | 0.05 | 0.26 | 67.6 | 29.97 | 16.93 | 14.79 | 0.65 | 0.19 |
| ඇපල් | 62 | 0.29 | 0.64 | 0.36 | 0.02 | 0.08 | 3.43 | 2.9 | 3.12 | 6.72 | 0.1 | 0.08 |
| අලිගැටපේර | 144 | 2.95 | 13.86 | 2 | 0.08 | 0.18 | 67.17 | 9.36 | 28.48 | 48.14 | 0.81 | 0.75 |
| දිවුල් | 78 | 3.09 | 3.62 | 0.46 | 0.01 | 0.14 | 6.07 | 13.58 | 59.15 | 25.16 | 0.45 | 0.32 |
| දොඩම් | 46 | 1.07 | 0.37 | 23.44 | 0.01 | 0.28 | 14.46 | 20.19 | 31.18 | 20.36 | 0.81 | 0.35 |
| පේර | 39 | 1.53 | 0.38 | 19.67 | 0.01 | 0.11 | 25.24 | 30.88 | 6.59 | 12.02 | 0.53 | 0.33 |
| මදි | 49 | 0.95 | 10.69 | 3.22 | 0.04 | 0.1 | 7.07 | 20.51 | 7.27 | 6.86 | 0.28 | 0.07 |
| කොමඩු | 19 | 0.65 | 0.16 | 130 | 0.02 | 0.11 | 6 | 8.24 | 4.05 | 9.76 | 0.15 | 0.1 |

Source: Sri Lanka Food Composition Tables, Ministry of Health - 2021.

මිල තොරතුරු රැස්කරනු ලබන ප්‍රදේශ

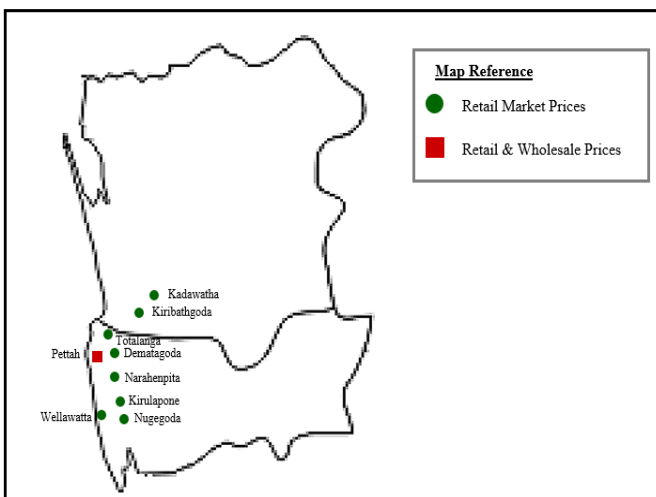
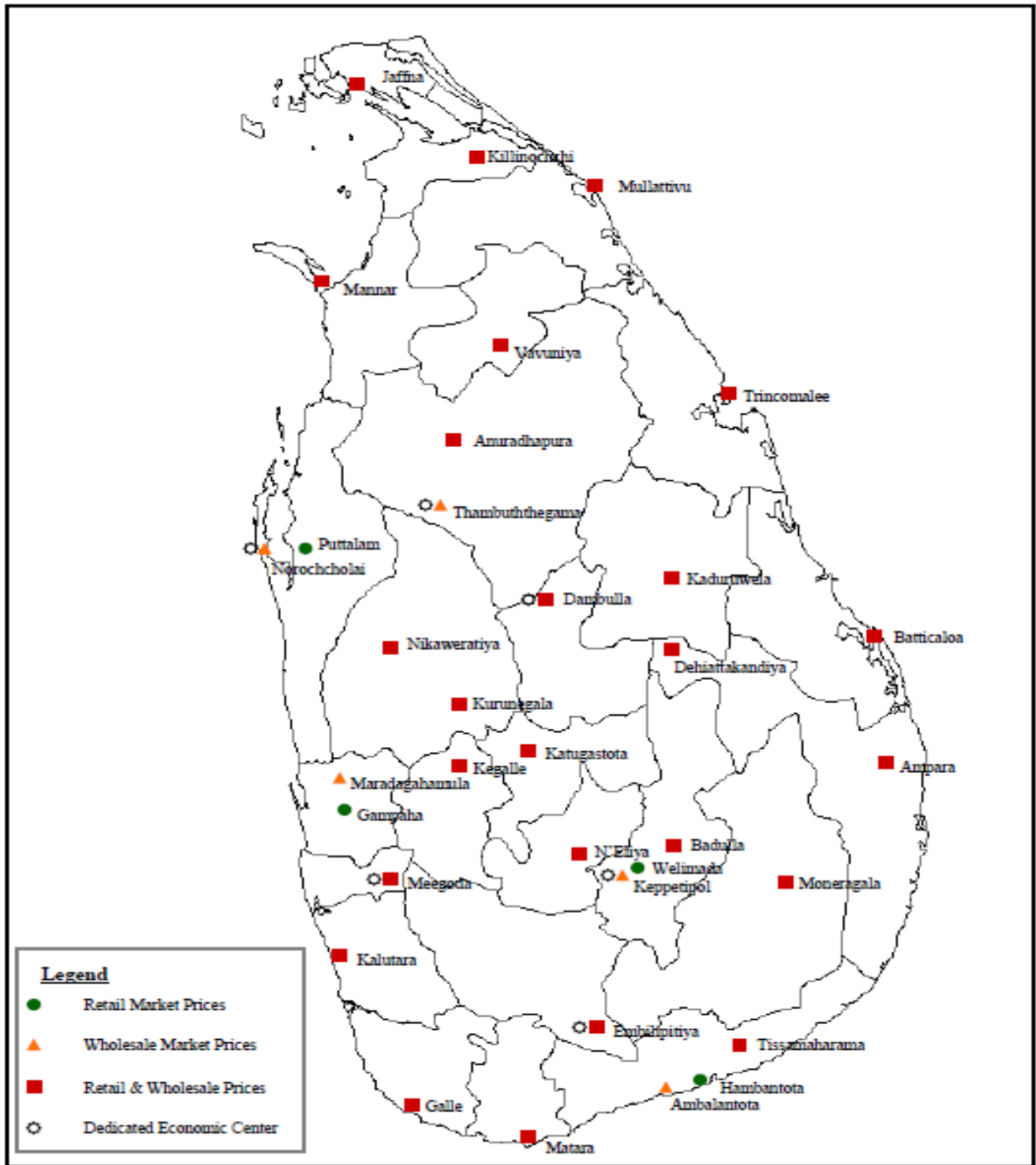



HARTI



කෘෂිකර්ම අමාත්‍යාංශය

ආහාර පද්ධති අංශය හා දත්ත කළමනාකරණ අංශය
හෙක්ටර් කොබ්බෑකඩුව ගොවිකටයුතු පර්යේෂණ හා පුහුණු කිරීමේ ආයතනය

නො.114, විජේරාම මාවත

කොළඹ 07

දු.ක.: 011-2696981 ෆැක්ස්: 011-2682283

ඊ-මේල්: mfpaharti@yahoo.com

වෙබ්: www.harti.gov.lk

www.moh.gov.lk

දෛනික චිල්විඛි තොග මිල, ජංගම දුරකථනයෙන්

හෙක්ටර් කොබ්බෑකඩුව ගොවි කටයුතු පර්යේෂණ හා පුහුණුකිරීමේ ආයතනය අනුමැතියෙන්

මොබිටෙල් ජංගම මිල දර්ශනය

මොබිටෙල් ජංගම දුරකථන ජාලයෙන් චිල්විඛි තොග මිල දැරෙන්න.

6666 අමතන්න.

මොබිටෙල් අද මිල - අග උස

මොබිටෙල් ජංගම දුරකථන ජාලයෙන් චිල්විඛි තොග මිල දැරෙන්න.

විකාචයකට රු.2/-

මොබිටෙල් ජංගම දුරකථන ජාලයෙන් චිල්විඛි තොග මිල දැරෙන්න.