

සිල්ලර වෙළඳපොළ මිල හැසිරීම් රටාව

සාරාංශය

සහල්/වී



වෙළඳපොළේ තොග සීමිත වීම හේතුවෙන් සියලුම සහල් වර්ගවල සිල්ලර මිල ඉහළ ගොස් ඇත. කිරි සම්බා කිලෝවක සඳහා මිල පරාසය රු.260.00-280.00 වූ අතර නාඩු පළමු ශ්‍රේණිය කිලෝවක සඳහා මිල පරාසය රු.230.00-250.00 අතර විය. සමහර ප්‍රධාන වී නිෂ්පාදනය කරන ප්‍රදේශවල ප්‍රධාන වී වර්ගවල සාමාන්‍ය ගොවිපල මිල ගණන් පසුගිය සතියට සාපේක්ෂව සුළු වශයෙන් වෙනස් වී ඇත.

(පිටු අංක 01)

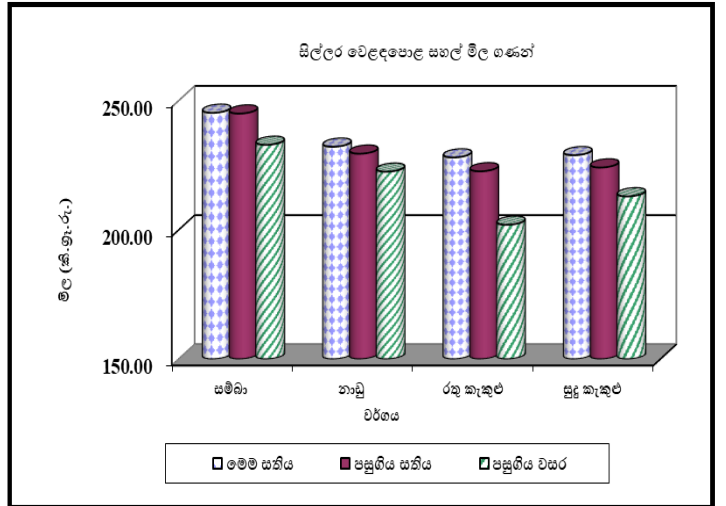

අතිරේක ආහාර භෝග



ආනයනික වියළි මිරිස් කිලෝවක සඳහා සිල්ලර මිල රු. 29.00 කින් ඉහළ ගොස් ඇති අතර මිල පරාසය රු.750.00 - 1100.00 අතර විය. වෙළඳපොළේ තොග සීමිත වීම හේතුවෙන් සිනන්, වේදාලන් සහ ආනයනික රතු එළඹු කිලෝවක සඳහා සිල්ලර මිල පිළිවෙලින් රු.23.00, රු.4.00 සහ රු.6.00 ලෙස ඉහළ ගොස් ඇත. තොග මිලට සාපේක්ෂව වැලිමඩ, නුවරඑළිය සහ ආනයනික අර්තාපල් කිලෝවක සඳහා සිල්ලර මිල පිළිවෙලින් රු.35.00, රු.16.00 සහ රු.6.00 කින් ඉහළ ගොස් ඇති අතර මිල පරාසය කිලෝවක සඳහා පිළිවෙලින් රු.320.00-380.00, රු.360.00-480.00 සහ රු.200.00- 260.00 විය.

(පිටු අංක 01-03)

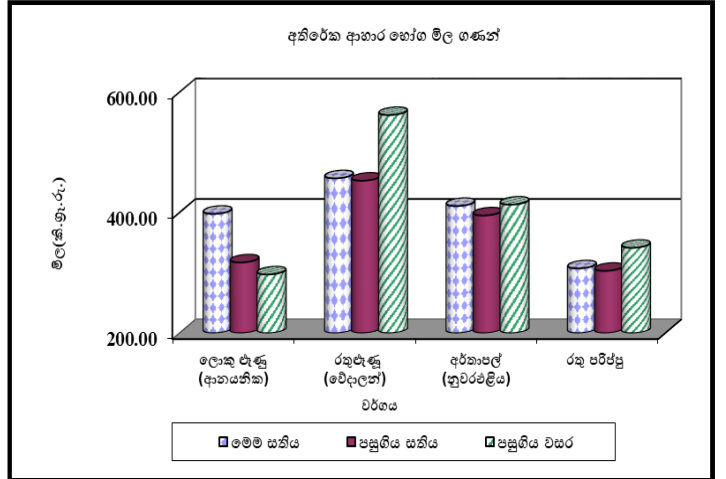

එළවළු



තොග මිල ඉහළ යාමට සමගාමීව බොහෝ එළවළු වර්ගවල සිල්ලර මිල ඉහළ ගොස් ඇත. උඩරට එළවළු වර්ග පිළිබඳ සැලකීමේ දී උපරිම මිල ඉහළ යාම බෝංචි කිලෝවක සඳහා රු.120.00ක් ලෙසත් බීටරූට කිලෝවකට රු.30.00ක් ලෙසත් වාර්තා විය. පහතරට එළවළු වර්ග පිළිබඳ සැලකීමේ දී මුරුංගා කිලෝවක සඳහා රු.92.00 සහ පිපිඤ්ඤා සඳහා රු.52.00 ලෙස කැපී පෙනෙන මිල ඉහළ යාමක් පෙන්නුම් කර ඇත. කරවිල (කිලෝවක සඳහා රු.27.00) සහ මැකරල් (කිලෝවකට රු.24.00) මිල සුළු වශයෙන් ඉහළ ගොස් ඇත. පසුගිය සතියට සාපේක්ෂව දෙහි කිලෝවක මිල රු.164.00 කින් ඉහළ ගොස් ඇති අතර පසුගිය වසරට සාපේක්ෂව 48% ක මිල පහළ යාමක් පෙන්නුම් කරයි.

(පිටු අංක 03-04)

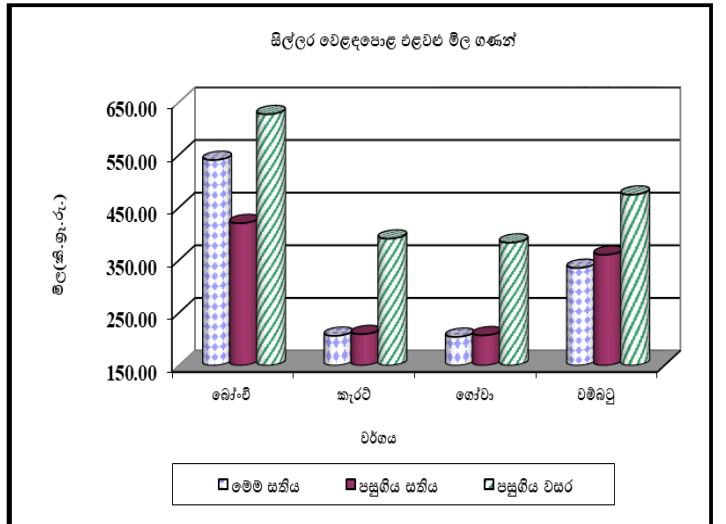

පොල්



ලොකු පොල් ගෙඩියක් සඳහා රු.3.00කින් මිල ඉහළ ගොස් ඇත. ලොකු පොල් ගෙඩියක් සඳහා මිල පරාසය රු.150.00-170.00 අතර සහ කුඩා පොල් ගෙඩියක් සඳහා මිල පරාසය රු.120.00-140.00 අතර විය.

(පිටු අංක 04)

සහල්

තොග වෙළඳපොළ

නාඩු පළමු ශ්‍රේණිය, නාඩු දෙවන ශ්‍රේණිය, රතු කැකුළු සහ සුදු කැකුළු යන සහල් වර්ග වල 1%-2% දක්වා ඉහළ ගොස් තිබූ අතර මිල පරාසය පිළිවෙලින් කිලෝවකට රු.228.00-235.00, රු.220.00-225.00, රු.215.00-225.00 සහ රු.220.00-230.00ක් විය. අනෙකුත් සියලුම දේශීය මෙන්ම ආනයනික සහල් වර්ග වල මිල අතර සැලකිය යුතු වෙනස්කමක් සිදු වී නොමැත.

පසුගිය වසරේ සමාන කාල පරිච්ඡේදය සමඟ සැසඳීමේ දී බොහොමයක් දේශීය සහල් වර්ග වල මිල ඉහළ ගොස් ඇති අතර උපරිම මිල ඉහළ යාම 19%ක් ලෙස රතු කැකුළු සඳහා වාර්තා විය. කිරි සම්බා මිල 19%කින් පහළ ගොස් තිබුණි.

සිල්ලර වෙළඳපොළ

වෙළඳපොලෙහි සහල් සැපයුම පහළ යාම හේතුවෙන් සියලුම සහල් වර්ගවල සිල්ලර මිල ගණන් ඉහළ ගොස් ඇත. උපරිම මිල ඉහළ යාම වූ කිලෝවකට රු.5.00ක් රතු කැකුළු සහ සුදු කැකුළු සඳහා වාර්තා විය. නාඩු පළමු ශ්‍රේණිය සහ නාඩු දෙවන ශ්‍රේණිය කිලෝවක සිල්ලර මිල රු.3.00කින් ඉහළ ගොස් ඇත.

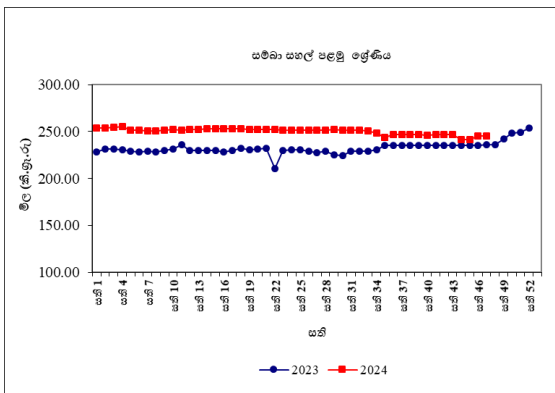

පසුගිය වසරේ සමාන කාල පරිච්ඡේදය හා සැසඳීමේදී සියලුම සහල් වර්ගවල සිල්ලර මිල

ගණන් ඉහළ ගොස් ඇති අතර උපරිම මිල ඉහළ යාම වූ 13% රතු කැකුළු සඳහා වාර්තා විය.

වී

ගොවියාට ලැබුණු මිල

ප්‍රධාන වී වර්ග සඳහා වූ සාමාන්‍ය ගොවිපොළ මිල ගණන්හි සුළු වෙනස්කම් ප්‍රධාන නිෂ්පාදන ප්‍රදේශ කිහිපයකින් වාර්තා විය. මාතර සහ හම්බන්තොට ප්‍රදේශවල රතු දිග වී කිලෝවක සාමාන්‍ය මිලෙහි සැලකිය යුතු ඉහළ යාමක් දක්නට ලැබේ.

පසුගිය වසරේ සමාන කාල පරිච්ඡේදය සමඟ සැසඳීමේ දී, ප්‍රධාන නිෂ්පාදන ප්‍රදේශවල කෙටි වී (සම්බා) සහ දිග වී (සුදු සහ රතු) කිලෝවක සාමාන්‍ය මිලෙහි ඉහළ යාමක් දක්නට ලැබේ. කෙසේ නමුත්, කිරි සම්බා වී කිලෝවක සාමාන්‍ය මිලෙහි 12% ත් 17% ත් අතර පහළ යාමක් වාර්තා විය.

වියළි මිරිස්

තොග වෙළඳපොළ

ආනයනික වියළි මිරිස් මිලෙහි සැලකිය යුතු වෙනසක් සිදුවී නොමැති අතර මිල පරාසය කිලෝවකට රු.650.00-700.00ක් විය.

පසුගිය වසරේ සමාන කාල පරිච්ඡේදය සමඟ සැසඳීමේ දී ආනයනික වියළි මිල 35%කින් පහළ ගොස් තිබුණි.

සිල්ලර වෙළඳපොළ

ආනයනික වියළි මිරිස් කිලෝවක සිල්ලර මිල රු.29.00කින් ඉහළ ගොස් ඇති අතර මිල පරාසය රු.750.00-1100.00 අතර විය.

පසුගිය වසරේ සමාන කාල පරිච්ඡේදය සමඟ සැසඳීමේදී ආනයනික වියළි මිරිස් කිලෝවක සිල්ලර මිල 30% කින් පහළ ගොස් ඇත.

**එෂ්ණ
තොග වෙළඳපොළ**

දේශීය තොග සැපයුම පහළ යාම හේතුවෙන් සිනන් රතු එෂ්ණ මිල 7%කින් ඉහළ ගොස් ඇති අතර මිල පරාසය කිලෝවකට රු.220.00-300.00ක් විය. ආනයනික රතු එෂ්ණ මිල 3%කින් ඉහළ ගොස් ඇති අතර මිල පරාසය කිලෝවකට රු.350.00-380.00ක් විය. ආනයනික වියදම් ඉහළ යාම හේතුවෙන් ආනයනික ලොකු එෂ්ණ මිල 7%කින් ඉහළ ගොස් ඇති අතර මිල පරාසය කිලෝවකට රු.210.00-340.00ක් විය.

පසුගිය වසරේ සමාන කාල පරිච්ඡේදය සමඟ සැසඳීමේ දී ආනයනික රතුඑෂ්ණ මිල 18%කින් පහළ ගොස් ඇති අතර ආනයනික ලොකු එෂ්ණ මිල 38%කින් ඉහළ ගොස් තිබුණි.

සිල්ලර වෙළඳපොළ

වෙළඳපොලෙහි සීමිත තොග පැවතීම හේතුවෙන් සිනන් සහ වේදාලන් රතු එෂ්ණ කිලෝවක සිල්ලර මිල රු.23.00 සහ රු.4.00කින් ද ආනයනික රතු එෂ්ණ කිලෝවක සිල්ලර මිල රු.6.00කින්ද ඉහළ ගොස් ඇත.

දේශීය තොග සැපයුම පහළ යාම හේතුවෙන්, ආනයනික සහ දේශීය ලොකු එෂ්ණ කිලෝවක සිල්ලර මිල පිළිවෙලින් රු.81.00 සහ රු.36.00කින් ඉහළ ගොස් ඇත.

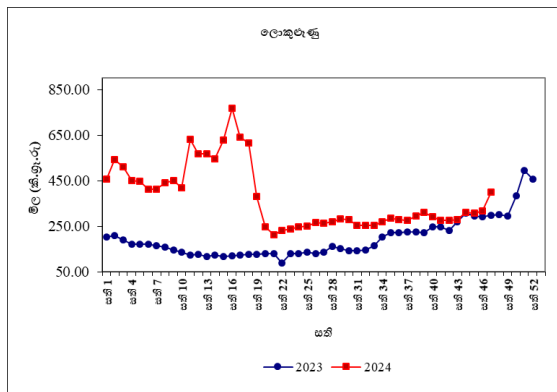

පසුගිය වසරේ සමාන කාල පරිච්ඡේදය සමඟ

සැසඳීමේදී වේදාලන් සහ ආනයනික රතු එෂ්ණ 19% සහ 4%කින් පහළ ගොස් ඇති අතර ආනයනික ලොකු එෂ්ණ කිලෝවක සිල්ලර මිල 30%කින් ඉහළ ගොස් ඇත.

**අර්තාපල්
තොග වෙළඳපොළ**

දේශීය තොග සැපයුම පහළ යාම හේතුවෙන් වැලිමඩ සහ නුවරඑළිය අර්තාපල් මිල 12%කින් සහ 11%කින් ඉහළ ගොස් ඇති අතර මිල පරාසය කිලෝවකට රු.230.00-260.00 සහ රු.280.00-290.00 විය. තත්වයෙන් ඉහළ ඉරාන අර්තාපල් තොග වෙළඳපොල තිබීම හේතුවෙන් ආනයනික අර්තාපල් මිල 10%කින් ඉහළ ගොස් ඇති අතර මිල පරාසය කිලෝවකට රු.145.00-200.00ක් විය.

පසුගිය වසරේ සමාන කාල පරිච්ඡේදය හා සැසඳීමේ දී සලකා බලනු ලබන සියලුම අර්තාපල් වර්ග වල මිල 4%-13% දක්වා පහළ ගොස් තිබුණි.

සිල්ලර වෙළඳපොළ

ඉහළ ගිය තොග මිලට සාපේක්ෂව, වැලිමඩ, නුවරඑළිය සහ ආනයනික අර්තාපල් කිලෝවක සිල්ලර මිල රු.35.00, රු.16.00 සහ රු.6.00කින් ඉහළ ගොස් ඇති අතර මිල පරාසය පිළිවෙලින් රු.320.00-380.00, රු.360.00-480.00 සහ රු.200.00-260.00 විය.

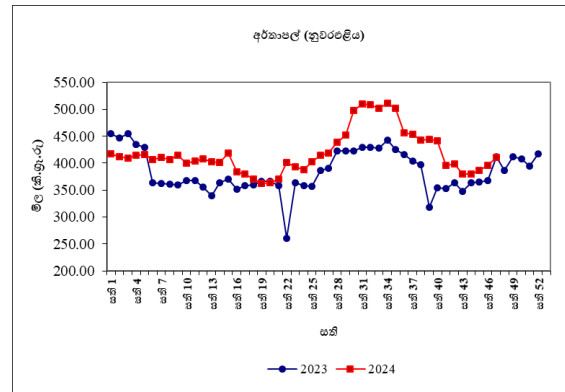

පසුගිය වසරේ සමාන කාල පරිච්ඡේදය සමඟ

සැසඳීමේදී වැලිමඩ සහ ආනයනික අර්තාපල් කිලෝවක සිල්ලර මිල 8% සහ 2%කින් ඉහළ ගොස් ඇති අතර නුවරඑළිය අර්තාපල් කිලෝවක සිල්ලර මිල ඉතා සුළු වශයෙන් පහළ ගොස් ඇත.

**මාෂ හෝග
තොග වෙළඳපොළ**

තොග සැපයුම ඉහළ යාම හේතුවෙන් මුං ඇට, සුදු කවපි සහ රතු කවපි මිල 4%-5%කින් පහළ ගොස් ඇති අතර මිල පරාසය පිළිවෙලින් කිලෝවකට රු.500.00-600.00, රු.520.00-650.00 සහ රු.500.00-600.00 ක් විය. රතු පරිප්පු මිල අතර සැලකිය යුතු වෙනසක් සිදු වී නොතිබුණි.

පසුගිය වසරේ සමාන කාල පරිච්ඡේදය සමඟ සැසඳීමේ දී සියලුම මාෂ හෝග වර්ග වල මිල 6%-43% දක්වා පහළ ගොස් තිබුණි.

සිල්ලර වෙළඳපොළ

සුදු කවපි සහ රතු කවපි කිලෝවක සිල්ලර මිල රු.13.00 සහ රු.12.00කින් පහළ ගොස් ඇත. සුදු සහ රතු කවපි යන දෙවර්ගය සඳහාම මිල පරාසය රු.760.00-1000.00 විය. මුං ඇට කිලෝවක සිල්ලර මිල රු.5.00කින් පහළ ගොස් ඇති අතර පරිප්පු කිලෝවක සිල්ලර මිල රු.4.00කින් ඉහළ ගොස් ඇත.

පසුගිය වසරේ සමාන කාල පරිච්ඡේදය සමඟ සැසඳීමේදී සියලුම මාෂ හෝග වර්ගවල සිල්ලර මිල පහළ ගොස් ඇති අතර උපරිම මිල පහළ යාම රතු කවපි සඳහා 27%ක් ලෙස වාර්තා විය.

**එළවළු
තොග වෙළඳපොළ**

ප්‍රධාන නිෂ්පාදන ප්‍රදේශ වලින් පැවති සීමිත සැපයුම

හේතුවෙන් එළවළු වර්ග රැසක මිල ගණන් ඉහළ ගොස් තිබුණි.

උඩරට එළවළු වර්ග රැසක මිල ගණන් පහළ ගොස් ඇති අතර ප්‍රධාන නිෂ්පාදන ප්‍රදේශ වලින් සැපයුම ඉහළ යාම හේතුවෙන් උපරිම මිල පහළ යාම ලීක්ස් සහ කැරට් සඳහා පිළිවෙලින් 34%ක් සහ 25%ක් ලෙස සටහන් විය. එමෙන්ම, ගෝවා සහ රාඛු මිල ද 2%-5% අතර පරාසයකින් පහළ ගොස් ඇත. කෙසේ නමුත්, සැපයුම පහළ යාම හේතුවෙන් බීටරුට, බෝංචි සහ නෝකෝල් මිල සැලකිය යුතු මට්ටමකින් ඉහළ ගොස් තිබුණි. මීට අමතරව, තක්කාලි මිල 18%කින් පහළ ගොස් තිබූ අතර මාළ මිරිස් මිල 11%කින් ඉහළ ගොස් තිබුණි.

පහතරට එළවළු වර්ගවල මිල ගණන් ඉහළ ගොස් ඇති අතර, සැපයුම පහළ යාමෙන් පීපිඤ්ඤා (40%), මුරුංගා (38%), බණ්ඩක්කා (38%) සහ වැටකොළ (26%) සඳහා කැපී පෙනෙන මිල ඉහළ යාමක් සටහන් විය. කෙසේ නමුත්, තොග ප්‍රමාණය ඉහළ යාම හේතුවෙන් වම්බටු 18%කින්ද, අළු කෙසෙල් 9%කින් ද පහළ ගොස් ඇත. මීට අමතරව, දෙහි මිල 12%කින් ඉහළ ගොස් ඇති අතර අමු මිරිස් මිල 11%කින් පහළ ගොස් තිබුණි.

පසුගිය වසරේ සමාන කාල පරිච්ඡේදය සමඟ සසඳා බැලීමේදී එළවළු වර්ග රැසක මිල ගණන් පහළ ගොස් ඇති අතර උපරිමය 66% ලෙස ගෝවා සඳහා සටහන් විය.

සිල්ලර වෙළඳපොළ

තොග මිල ගණන් ඉහළ යාමේ ප්‍රවණතාවට සමගාමීව බොහොමයක් එළවළු වර්ග වල සිල්ලර මිල ගණන්ද ඉහළ ගොස් ඇත. උඩරට එළවළු වර්ග වල මිල ඉහළ යාම, කිලෝවකට රු.120.00ක් ලෙස බෝංචි සඳහා වාර්තා වූ අතර බීටරුට මිල කිලෝවකට රු.30.00කින් ඉහළ ගොස් ඇත. තවද, නෝකෝල් මිල කිලෝවකට රු.25.00කින් ඉහළ

ගොස් ඇත. කැරට් සහ ලීක්ස් මිලෙහි සුළු පහළ යාමක් ගිය සතියට සාපේක්ෂව පෙන්වුම් කර ඇති අතර මාළුමිරිස් මිල කැපී පෙනෙන ඉහළ යාමක් (කිලෝවකට රු.96.00) දක්නට ලැබුණි.

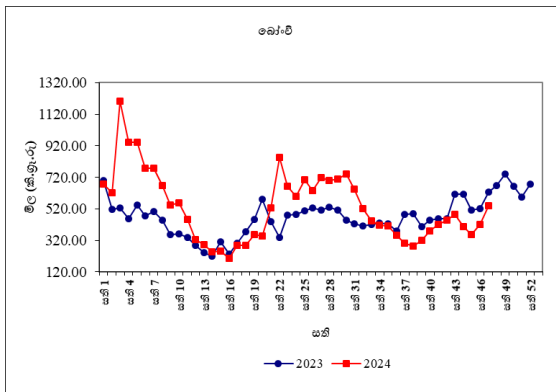

පහතරට එළවළු වර්ග පිළිබඳ සලකා බැලීමේ දී කැපී පෙනෙන මිල ඉහළ යාමක් කිලෝවකට රු.92.00ක් ලෙස මුරුංගා සඳහා වාර්තා වූ අතර පිපිඤ්ඤා සඳහා කිලෝවකට රු.52.00ක ඉහළ යාමක් වාර්තා විය. කරවිල (කිලෝවකට රු.27.00) හා මැකරල් (කිලෝවකට රු.24.00) ලෙස සුළු මිල ඉහළ යාමක් වාර්තා විය.

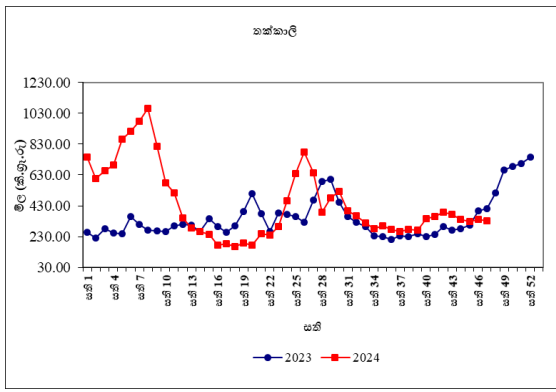

දෙහි සඳහා සැලකිය යුතු වෙනසක් ගිය සතියෙහි නිරීක්ෂණය වූ අතර එය කිලෝවකට රු.164.00 ඉහළ යාමකි. තවද, පසුගිය වසරට සාපේක්ෂව 48% මිල පහළ යාමකි. අමු මිරිස් මිල සුළු වශයෙන් පහළ යාමක් වාර්තා විය.

පසුගිය වසරේ සමාන කාලපරිච්ඡේදය සමඟ සැසඳීමේදී බොහොමයක් එළවළු වර්ග වල සිල්ලර මිල පහළ ගොස් ඇති අතර උපරිම මිල පහළ යාම

48% ප්‍රතිශතයක් ලෙස දෙහි සඳහා වාර්තා විය.

පොල්

තොග වෙළඳපොළ

ලොකු සහ කුඩා පොල් දෙවර්ගයේම මිල 3%කින් ඉහළ ගොස් තිබූ අතර මිල පරාසයන් ලොකු පොල් ගෙඩියක් සඳහා රු.140.00-150.00 ලෙසද කුඩා පොල් ගෙඩියක් සඳහා රු.110.00-130.00 ලෙසද වාර්තා විය.

පසුගිය වසරේ සමාන කාල පරිච්ඡේදය සමඟ සැසඳීමේ දී ලොකු සහ කුඩා පොල් ගෙඩියක මිල පිළිවෙලින් 40%කින් සහ 34%කින් ඉහළ ගොස් ඇත.

සිල්ලර වෙළඳපොළ

ලොකු පොල් ගෙඩියක මිල රු.3.00කින් සුළු ඉහළ යාමක් වාර්තා වූ අතර මිල පරාසයන් ලොකු පොල් ගෙඩියක් සඳහා රු.150.00-170.00 සෙද කුඩා පොල් ගෙඩියක් සඳහා රු.115.00-140.00 ලෙසද වාර්තා විය.

පසුගිය වසරේ සමාන කාලපරිච්ඡේදය සමඟ සැසඳීමේදී ලොකු පොල් ගෙඩියක් 34%කින් සහ කුඩා පොල් ගෙඩියක් 41% ප්‍රතිශතයකින් ඉහළ ගොස් ඇත.

පලතුරු

තොග වෙළඳපොළ

සැපයුම සීමිත වීම සහ ඉල්ලුම ඉහළ යාම නිසා බොහොමයක් පලතුරු වල මිල ඉහළ ගොස් ඇත.

උපරිම මිල ඉහළ යාම 130% ලෙස අලිගැටපේර සඳහා වාර්තා වූ අතර අස්වැන්න නෙලන කාලයේ අවසානය වීම එයට හේතු විය.

වෙළඳපොළ තුළ ප්‍රමාණවත් සැපයුමක් නොමැති

වීම හේතුවෙන් පැපොල් සහ වැල් දොඩම් මිල පිළිවෙලින් 73%කින් සහ 50%කින් ඉහළ ගොස් තිබුණි. ප්‍රමාණවත් සැපයුමක් පැවතීම හේතුවෙන් කර්තකොලොම්බන් සහ විලාඩ් අඹ මිල පිළිවෙලින් 13%කින් සහ 14%කින් පහළ ගොස් තිබුණි.

දිවුල්, පැණිදොඩම් සහ බෙලි මිල පිළිවෙලින් 56%, 30% සහ 21% කින් ඉහළ ගොස් තිබූ අතර සීමිත තොග පැවතීම එයට හේතු විය.

පසුගිය වසරේ සමාන කාල පරිච්ඡේදය සමඟ සැසඳීමේ දී පලතුරු වර්ග ෫සක තොග මිල ඉහළ ගොස් ඇති අතර අලිගැටපේර සඳහා 379% උපරිම මිල ඉහළ යාමක් වාර්තා විය.

සිල්ලර වෙළඳපොළ

ඉහළ ගිය තොග මිලට සාපේක්ෂව බොහොමයක් පලතුරු වර්ග වල සිල්ලර මිල ගණන් ඉහළ ගොස් තිබුණි. ඒ අනුව, උපරිම මිල ඉහළ යාම රු.89.00ක් ලෙස අලිගැටපේර ගෙඩියක් සඳහා වාර්තා වූ අතර අස්වනු සමය අවසානය සමඟ තොග සීමිතව පැවතීම එයට හේතු විය. වෙළඳපොල තුළ ප්‍රමාණවත් සැපයුමක් නොමැති වීම හේතුවෙන් පැපොල් කිලෝවක මිල, වැල්දොඩම් සහ පැණි දොඩම් ගෙඩියක මිල පිළිවෙලින් රු.53.00, රු.25.00 සහ රු.27.00 කින් ඉහළ ගොස් තිබුණි. අඹ වර්ග අතරින් කර්තකොලොම්බන් සහ විලාඩ් අඹ ගෙඩියක මිල පිළිවෙලින් රු.28.00කින් සහ රු.10.00කින් පහළ ගොස් තිබූ අතර ප්‍රමාණවත් සැපයුමක් තිබීම ඒ සඳහා හේතු විය. ආනයනික මිදි (වීන) කිලෝවක මිල රු.20.00කින් පහළ ගොස් තිබුණි.

පසුගිය වසරේ සමාන කාල පරිච්ඡේදය සමඟ සැසඳීමේ දී බොහෝ පලතුරු සඳහා සිල්ලර මිල ඉහළ ගොස් ඇති අතර අලිගැටපේර සඳහා 406%ක උපරිම මිල ඉහළ යාමක් වාර්තා විය.

මාළු

තොග වෙළඳපොළ

තොග සැපයුම පහළ යාම හේතුවෙන් සාලයා හැර අනෙකුත් සියලුම මාළු වර්ගවල මිල ඉහළගොස් ඇති අතර උපරිම මිල ඉහළ යාම 28%ක් ලෙස කෙලවල්ලා සඳහා වාර්තා විය. එසේම, බලයා මිල 8%කින් සහ තෝරා මිල 10%කින්ද ඉහළ ගොස් ඇත. කෙසේ නමුත්, සාලයා මිල 17%කින් පහළ ගොස් ඇති අතර තොග සැපයුම ඉහළ යාම එයට හේතු විය.

පසුගිය වසරේ සමාන කාල පරිච්ඡේදය සමඟ සැසඳීමේ දී උපරිම මිල ඉහළ යාම 107%ක් ලෙස හුරුල්ලා සඳහා වාර්තා විය.

සිල්ලර වෙළඳපොළ

තොග මිල ඉහළ යාමත් සමඟ සාලයා හැර අනෙකුත් මාළු වර්ගවල සිල්ලර මිල ඉහළ යාමක් වාර්තා වේ. උපරිම සිල්ලර මිල ඉහළ යාම බලයා සඳහා වාර්තා වන අතර එය කිලෝවකට රු.188.00ක් වේ. කෙලවල්ලා සහ හුරුල්ලා සඳහා මිල ඉහළ යාම පිළිවෙලින් කිලෝවකට රු.125.00 සහ රු.139.00 ලෙස වාර්තා වේ. අනෙකුත් මාළු වර්ග සඳහා මිල ඉහළ යාම කිලෝවකට රු.11.00-45.00 අතර පරාසයක් ගනී. සාලයා සඳහා මිල පහළ යාම කිලෝවකට රු.125.00 ලෙස වාර්තා වේ.

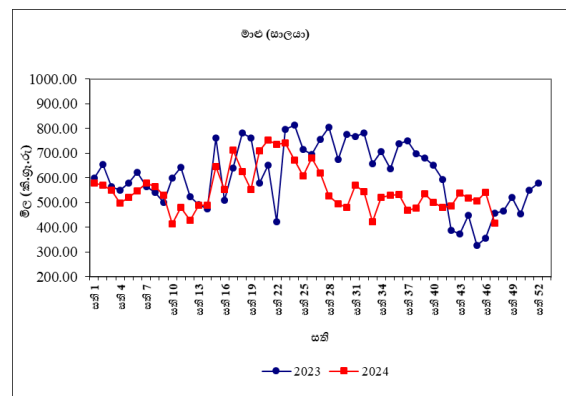

පසුගිය වසරේ සමාන කාල පරිච්ඡේදය සමඟ සැසඳීමේ දී සාලයා සහ ඉස්සන් හැර අනෙකුත් මාළු වාර්ගවල මිල 2%-78% අතර පරාසයකින් ඉහළ ගොස් ඇත. උපරිම මිල ඉහළ යාම හුරුල්ලා සඳහා වාර්තා විය.

කරවල

තොග වෙළඳපොළ

දේශීය කරවල සැපයුම පහළ යාම හේතුවෙන් බොහොමයක් කරවල වර්ගවල තොග මිල ගණන් ඉහළ ගොස් ඇත. උපරිම මිල ඉහළ යාම 25%ක් ලෙස දේශීය භාල්මැස්සන් සඳහා වාර්තා වූ අතර දේශීය සාලයා මිලද 15%කින් ඉහළ ගොස් ඇත. මේ අතර දේශීය බලයා මිල 14%කින් පහළ ගොස් ඇති අතර සැපයුම ඉහළ යාම එයට හේතු විය.

පසුගිය වසරේ සමාන කාල පරිච්ඡේදය සමඟ සැසඳීමේ දී උපරිම මිල පහළ යාම 45%ක් ලෙස දේශීය සාලයා සඳහා වාර්තා විය.

සිල්ලර වෙළඳපොළ

තොග මිල ඉහළ යාමත් සමඟ බලයා හැර අනෙකුත් කරවල වර්ගවල සිල්ලර මිල ඉහළ ගොස් ඇත. උපරිම මිල ඉහළ යාම දේශීය භාල්මැස්සන් සඳහා වාර්තා වන අතර එය කිලෝවකට රු.78.00වේ. ආනයනික භාල්මැස්සන් සඳහා මිල ඉහළ යාම කිලෝවකට රු.61.00 ලෙස වාර්තා වේ. අනෙකුත් කරවල වර්ග සඳහා මිල ඉහළ යාම කිලෝවකට රු.28.00-47.00 අතර පරාසයක් ගනී.

පසුගිය වසරේ සමාන කාල පරිච්ඡේදය සමඟ සැසඳීමේ දී මෝරා, සාලයා සහ ආනයනික භාල්මැස්සන් හැර අනෙකුත් කරවල වර්ගවල මිල පහළ යාමක් වාර්තා වේ. උපරිම මිල පහළ යාම කට්ටාවා වාර්තා කරයි.

බිත්තර

තොග වෙළඳපොළ

දුඹුරු බිත්තරයක මිල 5% කින් ද සුදු බිත්තරයක මිල 6%කින්ද ඉහළ ගොස් ඇති අතර මිල පරාසයන් පිළිවෙලින් රු.37.00-39.00 අතර සහ රු.35.00-36.00 අතර වාර්තා විය.

පසුගිය වසරේ සමාන කාල පරිච්ඡේදය සමඟ සැසඳීමේ දී දුඹුරු බිත්තරයක සහ සුදු බිත්තරයක මිල පිළිවෙලින් 8%කින් සහ 7%කින් පහළ ගොස් ඇත.

සිල්ලර වෙළඳපොළ

සුදු සහ දුඹුරු බිත්තර දෙවර්ගයේම මිල ඉහළ යාමක් වාර්තා කරයි. සුදු බිත්තරයක් සඳහා මිල පරාසය රු.36.00-38.00 වන අතර දුඹුරු බිත්තරයක් සඳහා මිල පරාසය රු.38.00-40.00 වේ. සුදු සහ දුඹුරු බිත්තර සඳහා සාමාන්‍ය මිල පිළිවෙලින් රු.37.00 සහ රු.39.00 වේ.

පසුගිය වසරේ සමාන කාල පරිච්ඡේදය සමඟ සැසඳීමේ දී බිත්තර දෙවර්ගයම 8%-9% අතර පරාසයකින් පහළ ගොස් ඇත.

මස්

සිල්ලර වෙළඳපොළ

හරක් මස් හැර අනෙකුත් මස් වර්ගවල සිල්ලර මිල ඉහළ යාමක් වාර්තා වේ. බ්‍රොයිලර් සහ කරි කුකුළු මස්වල මිල ඉහළ යාම පිළිවෙලින් කිලෝවකට රු.91.00 සහ රු.49.00 ලෙස වාර්තා වේ. හරක්මස් සඳහා මිල පහළ යාම කිලෝවකට රු.11.00 ලෙස වාර්තා වන අතර උතුරු මස් සඳහා මිල ඉහළ යාම කිලෝවකට රු.50.00 ලෙස වාර්තා වේ.

පසුගිය වසරේ සමාන කාල පරිච්ඡේදය සමඟ සැසඳීමේදී හරක් මස් සහ එළ මස් හැර අනෙකුත් මස් වර්ග වල මිල පහළ ගොස් ඇති අතර උපරිම මිල පහළයාම කරී කුකුළු මස් සඳහා වාර්තා වේ.

සටහන

සෑම සිකුරාදාවකම නිකුත් කෙරෙන ආහාර ද්‍රව්‍ය විවරණිකාවෙහි, අත්‍යවශ්‍ය ආහාර ද්‍රව්‍යයන්හි තොග සහ සිල්ලර මිලෙහි වෙනස්වීම්, පරාසයන් සහ සාමාන්‍යයන් ඇතුළු වෙළඳපොළ තොරතුරු ඉදිරිපත් කෙරේ. මේ සඳහා කොළඹ සහ අවට වෙළඳපොළවල් නවයකින් ද, දිවයිනේ වෙනත් ප්‍රධාන වෙළඳපොළවල් කිහිපයකින් ද තොරතුරු රැස් කරනු ලැබේ.

මෙහි දක්වා ඇති මිල වෙනස්කම් ගණනය කර ඇත්තේ පසුගිය සතියට සාපේක්ෂ වශයෙන්ය. එසේ නොවන අවස්ථාවලදී ඒ බව විශේෂයෙන් සඳහන් කර ඇත.

තොග මිල ගණන් සතියේ අභහරුවාදා සහ සිකුරාදා යන දෙදින තුළ දී ද, සිල්ලර මිල ගණන් සිකුරාදා සඳුදා සහ අභහරුවාදා යන දෙදින තුළ දී ද රැස් කෙරේ.

වග අංක 01: සලකා බලන කොඟ වෙළඳපොලවල සහල් මිල ගණන් (කිලෝ 50ක් සඳහා රුපියල්)

සති අංක 46: 15 - 21 නොවැම්බර් 2024

| ප්‍රදේශ | සහල් වර්ග | | | | | | | | | | | | | |
|----------------|-----------|-------|--------|-------|-----------|-------|--------|-------|--------|-------|------------|-------|-------------|-------|
| | සමබා 1 | | සමබා 2 | | කීරි සමබා | | නාඩු 1 | | නාඩු 2 | | රතු කැකුළු | | සුදු කැකුළු | |
| කොළඹ | 11250 | 11500 | 10900 | 11000 | 12000 | 13000 | 11400 | 11750 | 11000 | 11250 | 10750 | 11250 | 11000 | 11500 |
| දිවුලපිටිය | 11500 | 12000 | 11150 | 11200 | 12350 | 12500 | 11500 | 11700 | 11200 | 11300 | 11000 | 11100 | 11100 | 11200 |
| කුරුණෑගල | 11650 | 11700 | 11400 | 11500 | 12900 | 13000 | - | - | 11250 | 11350 | 10500 | 11750 | 10500 | 10750 |
| නිකවැරටිය | 12500 | 12500 | 11350 | 11500 | 12100 | 12500 | 11500 | 11500 | 11250 | 11350 | 10500 | 10750 | 10450 | 10650 |
| බදුල්ල | 11500 | 11750 | - | - | 12600 | 13000 | 11500 | 11500 | - | - | 10500 | 10900 | 10750 | 10900 |
| පුත්තලම | - | - | - | - | - | - | - | - | - | - | - | - | - | - |
| දඹුල්ල | 11500 | 11750 | 11250 | 11400 | 12750 | 12900 | 11400 | 11400 | 11250 | 11250 | 10750 | 10850 | 10750 | 10900 |
| අනුරාධපුරය | - | - | - | - | 12750 | 12900 | - | - | - | - | 10400 | 10750 | 10500 | 10750 |
| තඹිත්තේගම | - | - | - | - | 12750 | 12900 | - | - | 11000 | 11100 | 10500 | 10750 | 10750 | 10850 |
| පොළොන්නරුව | 11850 | 12000 | 11750 | 11750 | 12850 | 12850 | 11450 | 11600 | 11350 | 11350 | 10750 | 10850 | 10450 | 10600 |
| කළුතර | 11400 | 11750 | - | - | 12900 | 13000 | 11750 | 11900 | - | - | 10900 | 11100 | 11250 | 11500 |
| අම්පාර | 11500 | 11600 | - | - | 12900 | 13000 | 11000 | 11000 | - | - | 10500 | 10500 | 10400 | 10500 |
| නුවර | 11400 | 11500 | 10900 | 11000 | 12250 | 13000 | 11500 | 11600 | 10900 | 11000 | 10750 | 11000 | 11000 | 11250 |
| මොණරාගල | - | - | - | - | 12700 | 12800 | - | - | - | - | 10500 | 10600 | 10500 | 10600 |
| කෑගල්ල | - | - | - | - | - | - | - | - | - | - | - | - | - | - |
| දෙහිඅත්තකණ්ඩිය | 12000 | 12000 | - | - | 12900 | 13000 | 11750 | 11750 | - | - | 10750 | 11250 | 10750 | 11250 |
| හම්බන්තොට | 11500 | 11750 | 11250 | 11250 | 12700 | 12850 | 11500 | 11500 | 11000 | 11000 | 10750 | 10750 | 10750 | 10900 |
| මාතර | - | - | - | - | 12500 | 12850 | - | - | - | - | 10450 | 10500 | 10450 | 10500 |
| ගාල්ල | - | - | - | - | - | - | - | - | - | - | - | - | - | - |
| මීගොඩ | 11400 | 11500 | - | - | 12250 | 12750 | - | - | 11000 | 11250 | 10400 | 10500 | 10400 | 10400 |
| තිස්සමහරාමය | - | - | 11000 | 11250 | 12000 | 12500 | - | - | 10900 | 11000 | 10300 | 10500 | 10350 | 10500 |
| ඇඹිලිපිටිය | 11250 | 11350 | - | - | 12600 | 12700 | - | - | 10900 | 11000 | 10450 | 10750 | 10500 | 11000 |
| යාපනය | 11350 | 11500 | - | - | 12800 | 13000 | 11750 | 11850 | - | - | 10250 | 10500 | 11250 | 11350 |
| වවුනියාව | 11500 | 11700 | - | - | 12750 | 12900 | 11500 | 11700 | - | - | 10500 | 10550 | 10450 | 10500 |
| මන්නාරම | 11250 | 11500 | - | - | 12750 | 13000 | 11400 | 11400 | 11250 | 11300 | 11000 | 11100 | 11000 | 11100 |
| කිලිනොච්චිය | 11250 | 11500 | - | - | 13000 | 13250 | 11500 | 11750 | - | - | 10500 | 10750 | 11000 | 11250 |
| මුලතිවු | 12000 | 12150 | - | - | 13250 | 13500 | 11500 | 11750 | - | - | 10500 | 10750 | 11000 | 11250 |
| මඩකලපුව | - | - | - | - | - | - | - | - | - | - | - | - | - | - |
| ත්‍රිකුණාමලය | 11500 | 11750 | - | - | 12700 | 12950 | 11400 | 11500 | - | - | 10400 | 10600 | 10700 | 10900 |
| ගලෙන්බිඳුණුවැව | - | - | - | - | - | - | - | - | - | - | - | - | - | - |
| මාතලේ | 11750 | 12000 | 11400 | 11600 | 12750 | 12900 | 11500 | 11750 | - | - | 10600 | 10750 | 10900 | 11000 |

08

වග අංක 02: සලකා බලන පිල්ලර වෙළඳපොලවල සහල් මිල ගණන් (කිලෝවකට රුපියල්)

සති අංක 46: 15 - 21 නොවැම්බර් 2024

| ප්‍රදේශ | සහල් වර්ග | | | | | | | | | | | | | |
|----------------|-----------|--------|--------|--------|-----------|--------|--------|--------|--------|--------|------------|--------|-------------|--------|
| | සමබා 1 | | සමබා 2 | | කිරි සමබා | | නාඩු 1 | | නාඩු 2 | | රතු කැකුළු | | සුදු කැකුළු | |
| කොළඹ | 230.00 | 255.00 | - | - | 260.00 | 280.00 | 230.00 | 250.00 | 225.00 | 225.00 | 220.00 | 240.00 | 220.00 | 240.00 |
| ගම්පහ | 242.00 | 242.00 | 230.00 | 235.00 | 260.00 | 260.00 | - | - | 220.00 | 220.00 | 210.00 | 215.00 | 210.00 | 214.00 |
| කුරුණෑගල | 240.00 | 242.00 | 230.00 | 235.00 | 260.00 | 260.00 | - | - | 220.00 | 230.00 | 210.00 | 218.00 | 210.00 | 214.00 |
| නිකවැරටිය | 250.00 | 250.00 | 230.00 | 230.00 | 260.00 | 260.00 | 235.00 | 235.00 | 228.00 | 230.00 | 210.00 | 220.00 | 210.00 | 220.00 |
| දඹුල්ල | 235.00 | 240.00 | 230.00 | 235.00 | 260.00 | 265.00 | - | - | 230.00 | 235.00 | 220.00 | 225.00 | 220.00 | 225.00 |
| අනුරාධපුරය | 240.00 | 250.00 | 230.00 | 235.00 | 260.00 | 260.00 | 235.00 | 240.00 | 220.00 | 225.00 | 215.00 | 220.00 | 215.00 | 220.00 |
| තඹින්නේගම | - | - | - | - | 260.00 | 260.00 | - | - | 225.00 | 225.00 | 215.00 | 220.00 | 218.00 | 220.00 |
| පොළොන්නරුව | 240.00 | 245.00 | 238.00 | 240.00 | 260.00 | 265.00 | 238.00 | 240.00 | 230.00 | 235.00 | 218.00 | 220.00 | 212.00 | 215.00 |
| කළුතර | 230.00 | 240.00 | - | - | 260.00 | 265.00 | 235.00 | 240.00 | - | - | 220.00 | 225.00 | 225.00 | 230.00 |
| බදුල්ල | 230.00 | 240.00 | - | - | 260.00 | 260.00 | - | - | 220.00 | 220.00 | 215.00 | 220.00 | 215.00 | 220.00 |
| කැපේටිපොළ | 250.00 | 255.00 | 230.00 | 235.00 | 265.00 | 270.00 | 240.00 | 250.00 | 230.00 | 240.00 | 218.00 | 222.00 | 220.00 | 224.00 |
| මොණරාගල | 240.00 | 250.00 | 230.00 | 230.00 | 260.00 | 260.00 | - | - | - | - | 215.00 | 220.00 | 215.00 | 220.00 |
| කෑගල්ල | 250.00 | 255.00 | 230.00 | 230.00 | 260.00 | 260.00 | 235.00 | 240.00 | 220.00 | 225.00 | 210.00 | 220.00 | 210.00 | 215.00 |
| අම්පාර | 238.00 | 240.00 | - | - | 255.00 | 260.00 | 230.00 | 240.00 | 220.00 | 225.00 | 210.00 | 218.00 | 213.00 | 240.00 |
| දෙහිඅත්තකණ්ඩිය | 230.00 | 240.00 | - | - | 260.00 | 270.00 | 240.00 | 240.00 | - | - | 220.00 | 235.00 | 220.00 | 235.00 |
| නුවරඑළිය | 250.00 | 260.00 | 230.00 | 240.00 | 260.00 | 270.00 | 245.00 | 250.00 | 235.00 | 240.00 | 220.00 | 224.00 | 220.00 | 225.00 |
| නුවර | 240.00 | 250.00 | 230.00 | 235.00 | 260.00 | 270.00 | 235.00 | 245.00 | 220.00 | 225.00 | 220.00 | 225.00 | 225.00 | 230.00 |
| පුත්තලම | 230.00 | 250.00 | - | - | - | - | 240.00 | 245.00 | 220.00 | 225.00 | 210.00 | 230.00 | 210.00 | 220.00 |
| හම්බන්තොට | 230.00 | 240.00 | - | - | 260.00 | 260.00 | 230.00 | 240.00 | - | - | 220.00 | 220.00 | 220.00 | 220.00 |
| රත්නපුරය | 255.00 | 260.00 | - | - | 265.00 | 280.00 | 240.00 | 240.00 | - | - | 230.00 | 230.00 | 228.00 | 230.00 |
| මාතර | 240.00 | 250.00 | 230.00 | 235.00 | 260.00 | 260.00 | - | - | - | - | 210.00 | 215.00 | 212.00 | 215.00 |
| ගාල්ල | - | - | - | - | - | - | - | - | - | - | - | - | - | - |
| තිස්සමහාරාමය | - | - | 230.00 | 235.00 | 254.00 | 260.00 | - | - | 220.00 | 230.00 | 210.00 | 215.00 | 210.00 | 220.00 |
| මීගොඩ (අ. ම.) | - | - | 230.00 | 230.00 | 260.00 | 260.00 | - | - | 220.00 | 220.00 | 210.00 | 210.00 | 210.00 | 210.00 |
| ඇඹිලිපිටිය | - | - | 230.00 | 230.00 | 260.00 | 260.00 | - | - | 220.00 | 225.00 | 210.00 | 220.00 | 210.00 | 225.00 |
| යාපනය | 235.00 | 240.00 | - | - | 265.00 | 275.00 | 240.00 | 245.00 | - | - | 215.00 | 220.00 | 230.00 | 235.00 |
| වවුනියාව | 235.00 | 240.00 | - | - | 260.00 | 265.00 | 238.00 | 245.00 | - | - | 210.00 | 215.00 | 210.00 | 214.00 |
| මන්නාරම | 235.00 | 240.00 | - | - | 270.00 | 280.00 | 230.00 | 235.00 | - | - | 225.00 | 230.00 | 228.00 | 230.00 |
| කිලිනොච්චිය | 235.00 | 240.00 | - | - | 270.00 | 280.00 | 240.00 | 245.00 | - | - | 220.00 | 225.00 | 230.00 | 235.00 |
| මුලතිව් | 243.00 | 248.00 | - | - | 270.00 | 275.00 | 235.00 | 240.00 | - | - | 215.00 | 220.00 | 224.00 | 230.00 |
| මඩකලපුව | - | - | - | - | - | - | - | - | - | - | - | - | - | - |
| ත්‍රිකුණාමලය | 240.00 | 245.00 | - | - | 268.00 | 275.00 | 240.00 | 245.00 | - | - | 220.00 | 225.00 | 225.00 | 230.00 |
| හඟුරන්කොත | - | - | 230.00 | 235.00 | 260.00 | 260.00 | 235.00 | 235.00 | 220.00 | 230.00 | 210.00 | 220.00 | 210.00 | 220.00 |
| වේයන්ගොඩ | 230.00 | 245.00 | - | - | 258.00 | 270.00 | 230.00 | 235.00 | 220.00 | 220.00 | 215.00 | 220.00 | 215.00 | 220.00 |
| ගලෙන්බිඳුණුවාව | - | - | - | - | - | - | - | - | - | - | - | - | - | - |
| බණ්ඩාරවෙල | - | - | 230.00 | 235.00 | 260.00 | 270.00 | 235.00 | 240.00 | - | - | 220.00 | 220.00 | 220.00 | 220.00 |
| මාතලේ | 240.00 | 245.00 | 230.00 | 235.00 | 258.00 | 260.00 | 240.00 | 245.00 | 230.00 | 235.00 | 215.00 | 220.00 | 220.00 | 225.00 |

09

වග අංක 04: සලකා බලන කොන් වෙළඳපොලවල අතිරේක ආහාර ද්‍රව්‍ය වල මිල ගණන් (කිලෝ 50කට රුපියල්)

සති අංක 46: 15 - 21 නොවැම්බර් 2024

10

| ප්‍රදේශ | වියළි මිටිස් | | රතු එණු | | ලොකු එණු | අර්තාපල් | | | ධාන්‍ය වර්ග | | |
|----------------|---------------|---------------|---------------|---------------|---------------|---------------|---------------|---------------|---------------|---------------|--|
| | ආනයනික | ආනයනික | දේශීය | ආනයනික | | වැලිමඩ | නුවරඑළිය | මුං ඇට | කවිපි | රතු පරිප්පු | |
| කොළඹ | 32500 - 35000 | 17500 - 19000 | - | 10500 - 17000 | 7250 - 10000 | 11500 - 13000 | 14000 - 14500 | 25000 - 30000 | 26000 - 32500 | 13750 - 14000 | |
| කුරුණෑගල | 34750 - 36500 | 19000 - 20000 | - | 17250 - 18000 | 9250 - 9750 | - | 13750 - 14500 | 32500 - 34000 | 39000 - 39250 | 13950 - 14150 | |
| නිකවැරටිය | 34000 - 35000 | - | - | 11500 - 16500 | 8750 - 9250 | - | - | 30500 - 32000 | 32500 - 35000 | 13750 - 14000 | |
| දෙහිඅත්තකණ්ඩිය | 33750 - 34500 | 18000 - 20000 | - | 12000 - 14000 | 8500 - 9500 | 12500 - 13000 | 15000 - 18500 | 27500 - 30000 | 25000 - 30000 | 13750 - 14000 | |
| දඹුල්ල (ආ. ම.) | 32000 - 32500 | - | 15000 - 17500 | 11500 - 18000 | 7500 - 8250 | 10500 - 11000 | - | 27000 - 28000 | 26000 - 27500 | 13500 - 13750 | |
| අනුරාධපුරය | 37500 - 41000 | 18000 - 22000 | 16000 - 18000 | 12000 - 19000 | 9000 - 10000 | - | - | 32500 - 35000 | 35000 - 37500 | 14000 - 14250 | |
| තඹුන්තෙම | 32500 - 35000 | - | 19000 - 20000 | 10000 - 17250 | 8750 - 9500 | 13000 - 14000 | - | 27500 - 27500 | 28750 - 30000 | 13500 - 14000 | |
| පොළොන්නරුව | 37500 - 40000 | 21250 - 23250 | - | 16750 - 17250 | 10000 - 10750 | - | 16750 - 18250 | 27500 - 30000 | 31000 - 32500 | 14250 - 15500 | |
| කළුතර | 39000 - 40000 | - | 20000 - 21100 | 17500 - 18500 | 10500 - 11000 | - | 15750 - 17000 | 34250 - 35000 | 39250 - 40000 | 14000 - 14250 | |
| පුත්තලම | - | - | 16000 - 19000 | - | - | - | - | - | - | - | |
| නුවර | 35000 - 36000 | 18500 - 19000 | - | 12000 - 18000 | 8250 - 9000 | 13000 - 13500 | 14000 - 14500 | 32500 - 34000 | 32000 - 32500 | 14000 - 14250 | |
| මාතර | 37500 - 40000 | 18500 - 20000 | - | 15000 - 15750 | 9500 - 10000 | 13750 - 14000 | 14750 - 15500 | 31500 - 35000 | 35000 - 40000 | 14000 - 14500 | |
| හම්බන්තොට | 35000 - 37500 | 17500 - 21000 | - | 16500 - 18500 | 9250 - 11000 | - | 14000 - 15000 | 22500 - 27500 | 34500 - 42500 | 14000 - 14500 | |
| කෑගල්ල | 39000 - 39500 | 18500 - 19000 | - | 14200 - 18000 | - | 11000 - 12000 | - | 34000 - 34500 | 34000 - 34900 | 14000 - 15500 | |
| ගාල්ල | - | - | - | - | - | - | - | - | - | - | |
| තිස්සමහාරාමය | 35000 - 40000 | - | 16000 - 17000 | 13500 - 15000 | 8500 - 9500 | 13500 - 14500 | - | 25000 - 28500 | 25000 - 32500 | 14000 - 14500 | |
| මීගොඩ (ආ. ම.) | 33500 - 36500 | 18000 - 19000 | 16000 - 18000 | 17250 - 17750 | 7750 - 9000 | 12500 - 13500 | 14500 - 16000 | 26000 - 34000 | 35000 - 39000 | 13500 - 14000 | |
| යාපනය | 36000 - 37000 | - | 15000 - 15250 | 16000 - 16500 | 10500 - 10650 | - | 19000 - 19500 | 29000 - 29500 | 44000 - 44500 | 14000 - 14250 | |
| වවුනියාව | 40000 - 42500 | - | 17500 - 18000 | 20000 - 21000 | 9000 - 10000 | - | - | 29000 - 30000 | - | 14000 - 14250 | |
| මන්නාරම | 37000 - 38000 | - | 17000 - 17500 | 11250 - 15500 | 8500 - 9000 | - | - | 30000 - 31000 | - | 14100 - 14250 | |
| කිළිනොච්චිය | 35000 - 36500 | - | 22000 - 23000 | 15000 - 16000 | 9000 - 11000 | - | 15000 - 16000 | 27500 - 29000 | - | 14250 - 14750 | |
| මුලතිව් | 36000 - 38000 | - | 18500 - 21000 | 13500 - 16000 | 9500 - 11000 | - | - | 30000 - 32500 | - | 14000 - 14250 | |
| මඩකලපුව | - | - | - | - | - | - | - | - | - | - | |
| ත්‍රිකුණාමලය | 33800 - 34500 | - | 18500 - 19000 | 15000 - 15500 | 9500 - 9750 | - | - | 29000 - 29500 | 39500 - 40000 | 14300 - 14600 | |
| ගලෙන්බිඳුණුවැව | - | - | - | - | - | - | - | - | - | - | |
| මාතලේ | 35000 - 37500 | 18000 - 19000 | - | 11500 - 18500 | 8500 - 9000 | 11500 - 12500 | - | 29000 - 32500 | 35000 - 37500 | 13750 - 14000 | |

වග අංක 05: සලකා බලන සිල්ලර වෙළඳපොලවල අතිරේක ආහාර ද්‍රව්‍ය වල මිල ගණන් (කිලෝවකට රුපියල්)

සති අංක 46: 15 - 21 නොවැම්බර් 2024

| ප්‍රදේශ | වියළි මිලිස් | | රතු එණු | | ලොකු එණු | අර්තාපල් | | | ධාන්‍ය වර්ග | | |
|----------------|------------------|-----------------|-----------------|-----------------|-----------------|-----------------|-----------------|------------------|------------------|-----------------|-------------|
| | ආනයනික | දේශීය | ආනයනික | දේශීය | | ආනයනික | වැලිමඩ | නුවරඑළිය | මුං ඇට | කවිඩි | රතු පරිප්පු |
| කොළඹ | 750.00 - 1100.00 | 380.00 - 560.00 | 400.00 - 480.00 | 320.00 - 430.00 | 200.00 - 260.00 | 320.00 - 380.00 | 360.00 - 480.00 | 700.00 - 1000.00 | 760.00 - 1000.00 | 290.00 - 340.00 | |
| ගම්පහ | 900.00 - 1200.00 | 480.00 - 520.00 | - | 400.00 - 400.00 | 240.00 - 260.00 | - | 400.00 - 440.00 | 880.00 - 980.00 | 960.00 - 980.00 | 295.00 - 360.00 | |
| කුරුණෑගල | 850.00 - 900.00 | 470.00 - 500.00 | - | 360.00 - 400.00 | 220.00 - 240.00 | 320.00 - 320.00 | 350.00 - 400.00 | 750.00 - 860.00 | 800.00 - 900.00 | 290.00 - 300.00 | |
| නිකවැරටිය | 800.00 - 850.00 | 380.00 - 440.00 | - | 280.00 - 380.00 | 210.00 - 240.00 | - | - | 655.00 - 800.00 | 750.00 - 880.00 | 300.00 - 310.00 | |
| දඹුල්ල | 800.00 - 850.00 | - | 440.00 - 460.00 | 300.00 - 360.00 | 180.00 - 200.00 | 280.00 - 320.00 | - | 750.00 - 800.00 | 750.00 - 800.00 | 290.00 - 300.00 | |
| අනුරාධපුරය | 850.00 - 1000.00 | 400.00 - 480.00 | 400.00 - 400.00 | 280.00 - 400.00 | 200.00 - 220.00 | - | - | 750.00 - 850.00 | 850.00 - 950.00 | 290.00 - 320.00 | |
| තඹින්නේගම | 800.00 - 900.00 | - | 400.00 - 480.00 | 280.00 - 400.00 | 230.00 - 270.00 | - | 350.00 - 370.00 | 750.00 - 900.00 | 780.00 - 880.00 | 290.00 - 320.00 | |
| පොළොන්නරුව | 850.00 - 900.00 | 440.00 - 480.00 | - | 350.00 - 380.00 | 210.00 - 240.00 | - | 350.00 - 380.00 | 650.00 - 720.00 | 720.00 - 800.00 | 300.00 - 320.00 | |
| කළුතර | 800.00 - 850.00 | 480.00 - 500.00 | 410.00 - 440.00 | 380.00 - 420.00 | 230.00 - 270.00 | 340.00 - 380.00 | 350.00 - 400.00 | 700.00 - 750.00 | 800.00 - 850.00 | 285.00 - 300.00 | |
| බදුල්ල | 800.00 - 800.00 | 400.00 - 480.00 | - | 320.00 - 360.00 | 200.00 - 200.00 | 280.00 - 320.00 | - | 700.00 - 750.00 | 750.00 - 800.00 | 290.00 - 300.00 | |
| කැප්පෙට්පොළ | 750.00 - 780.00 | 380.00 - 380.00 | 390.00 - 400.00 | 320.00 - 350.00 | 200.00 - 220.00 | 350.00 - 380.00 | - | 700.00 - 740.00 | 720.00 - 760.00 | 290.00 - 310.00 | |
| මොණරාගල | 780.00 - 900.00 | 480.00 - 520.00 | - | 300.00 - 420.00 | 200.00 - 260.00 | 300.00 - 340.00 | - | 600.00 - 620.00 | 600.00 - 700.00 | 290.00 - 320.00 | |
| කෑගල්ල | 800.00 - 840.00 | 400.00 - 440.00 | - | 300.00 - 400.00 | 230.00 - 240.00 | 280.00 - 320.00 | - | 700.00 - 720.00 | 680.00 - 740.00 | 285.00 - 340.00 | |
| අම්පාර | 770.00 - 820.00 | 430.00 - 470.00 | - | 280.00 - 300.00 | 195.00 - 220.00 | 280.00 - 320.00 | - | 640.00 - 700.00 | 690.00 - 760.00 | 285.00 - 300.00 | |
| දෙහිඅත්තකණ්ඩිය | 750.00 - 800.00 | 400.00 - 440.00 | 400.00 - 400.00 | 300.00 - 300.00 | 190.00 - 230.00 | 280.00 - 340.00 | 350.00 - 400.00 | 650.00 - 700.00 | 600.00 - 680.00 | 290.00 - 310.00 | |
| නුවරඑළිය | 780.00 - 840.00 | 380.00 - 400.00 | 400.00 - 420.00 | 280.00 - 340.00 | 200.00 - 240.00 | - | 380.00 - 400.00 | 700.00 - 750.00 | 750.00 - 780.00 | 290.00 - 310.00 | |
| නුවර | 850.00 - 900.00 | 500.00 - 520.00 | - | 380.00 - 390.00 | 200.00 - 240.00 | 350.00 - 360.00 | 380.00 - 400.00 | 800.00 - 850.00 | 800.00 - 840.00 | 296.00 - 320.00 | |
| පුත්තලම | 780.00 - 900.00 | - | 450.00 - 520.00 | 280.00 - 400.00 | 200.00 - 240.00 | 300.00 - 330.00 | 360.00 - 360.00 | 600.00 - 650.00 | 800.00 - 870.00 | 290.00 - 310.00 | |
| රත්නපුරය | 850.00 - 900.00 | 420.00 - 440.00 | - | 360.00 - 380.00 | 190.00 - 220.00 | - | - | 680.00 - 750.00 | 780.00 - 820.00 | 300.00 - 320.00 | |
| හම්බන්තොට | 800.00 - 850.00 | 440.00 - 500.00 | - | 380.00 - 400.00 | 240.00 - 260.00 | 300.00 - 350.00 | 400.00 - 400.00 | 550.00 - 600.00 | 720.00 - 850.00 | 290.00 - 320.00 | |
| මාතර | 780.00 - 850.00 | 400.00 - 500.00 | - | 370.00 - 400.00 | 220.00 - 250.00 | 340.00 - 380.00 | 380.00 - 400.00 | 650.00 - 800.00 | 750.00 - 850.00 | 300.00 - 320.00 | |
| ගාල්ල | - | - | - | - | - | - | - | - | - | - | |
| තිස්සමහාරාමය | 780.00 - 880.00 | 420.00 - 460.00 | - | 320.00 - 380.00 | 200.00 - 260.00 | 350.00 - 380.00 | - | 600.00 - 700.00 | 750.00 - 800.00 | 300.00 - 320.00 | |
| මීගොඩ (DEC) | 740.00 - 750.00 | 460.00 - 520.00 | 420.00 - 480.00 | 340.00 - 440.00 | 200.00 - 240.00 | 340.00 - 360.00 | 380.00 - 400.00 | 700.00 - 800.00 | 700.00 - 960.00 | 290.00 - 320.00 | |
| ඇඹිලිපිටිය | 800.00 - 850.00 | - | 430.00 - 480.00 | 350.00 - 420.00 | 220.00 - 260.00 | 320.00 - 350.00 | - | 550.00 - 650.00 | 820.00 - 880.00 | 280.00 - 310.00 | |
| යාපනය | 750.00 - 820.00 | - | 320.00 - 350.00 | 340.00 - 380.00 | 220.00 - 240.00 | - | 400.00 - 430.00 | 620.00 - 650.00 | 900.00 - 930.00 | 290.00 - 300.00 | |
| වවුනියාව | 900.00 - 960.00 | - | 400.00 - 420.00 | 430.00 - 450.00 | 240.00 - 250.00 | - | - | 660.00 - 680.00 | - | 300.00 - 305.00 | |
| මන්නාරම | 800.00 - 860.00 | - | 380.00 - 420.00 | 300.00 - 420.00 | 220.00 - 240.00 | - | - | 700.00 - 760.00 | - | 300.00 - 330.00 | |
| කිලිනොච්චිය | 750.00 - 780.00 | - | 480.00 - 520.00 | 340.00 - 360.00 | 230.00 - 250.00 | - | 350.00 - 360.00 | 600.00 - 630.00 | - | 300.00 - 310.00 | |
| මුලතිව් | 760.00 - 800.00 | - | 400.00 - 450.00 | - | 220.00 - 250.00 | - | - | 650.00 - 700.00 | - | 290.00 - 300.00 | |
| මඩකලපුව | - | - | - | - | - | - | - | - | - | - | |
| ත්‍රිකුණාමලය | 776.00 - 790.00 | - | 420.00 - 440.00 | 360.00 - 390.00 | 230.00 - 250.00 | - | - | 685.00 - 700.00 | 890.00 - 900.00 | 300.00 - 308.00 | |
| හඟුරන්කොන | 780.00 - 870.00 | - | - | 320.00 - 400.00 | 190.00 - 220.00 | 280.00 - 320.00 | 460.00 - 460.00 | 550.00 - 800.00 | 680.00 - 840.00 | 280.00 - 298.00 | |
| වේයන්ගොඩ | 760.00 - 850.00 | 440.00 - 480.00 | - | 280.00 - 400.00 | 200.00 - 320.00 | 320.00 - 360.00 | 360.00 - 360.00 | 700.00 - 1000.00 | 800.00 - 1000.00 | 300.00 - 340.00 | |
| ගලෙන්බිඳුණුවැව | - | - | - | - | - | - | - | - | - | - | |
| බණ්ඩාරවෙල | 830.00 - 850.00 | 420.00 - 460.00 | - | 280.00 - 380.00 | 200.00 - 240.00 | 280.00 - 300.00 | - | 650.00 - 750.00 | 750.00 - 830.00 | 290.00 - 320.00 | |
| මාතලේ | 750.00 - 800.00 | 440.00 - 480.00 | - | 280.00 - 380.00 | 190.00 - 200.00 | 280.00 - 320.00 | - | 660.00 - 800.00 | 800.00 - 850.00 | 290.00 - 300.00 | |

විග්‍රහ අංක 06: සඳකා චලන නොන වෙළෙඳපොළවල එළවළු මිල ගණන් (කිලෝටනට රුපියල්)

| ප්‍රදේශ | බරට මෝට් | සති අංක 46: 15 - 21 වන සතියේ 2024 | | | | | මාසයේ මිල | මාසයේ මිල |
|---------------------|----------|-----------------------------------|-----------------|-----------------|-----------------|-----------------|-----------|-----------|
| | | කොළ මෝට් | කැරට් | ලීන්ස් | මිට රූට | තෝමෝටෝ | | |
| කොළඹ | - | 400.00 - 500.00 | 60.00 - 100.00 | 80.00 - 130.00 | 130.00 - 200.00 | 140.00 - 180.00 | - | - |
| මීගොඩ (අ. ම.) | - | 470.00 - 550.00 | 100.00 - 130.00 | 110.00 - 140.00 | 90.00 - 120.00 | 170.00 - 190.00 | - | - |
| දඹුල්ල (අ. ම.) | - | 400.00 - 450.00 | 90.00 - 120.00 | 120.00 - 130.00 | 110.00 - 140.00 | 160.00 - 200.00 | - | - |
| කුල්ලේවෙහෙළ (අ. ම.) | - | 450.00 - 480.00 | 60.00 - 70.00 | 90.00 - 100.00 | 120.00 - 140.00 | 130.00 - 140.00 | - | - |
| තොරොච්චේවෙල (අ. ම.) | - | - | - | 180.00 - 200.00 | 90.00 - 120.00 | - | - | - |
| නුවරඑළිය | - | 460.00 - 500.00 | 90.00 - 100.00 | 90.00 - 100.00 | 140.00 - 150.00 | 130.00 - 140.00 | - | - |
| නුර | - | 350.00 - 400.00 | 90.00 - 110.00 | 120.00 - 130.00 | 130.00 - 140.00 | 120.00 - 140.00 | - | - |
| හම්බන්තොට | - | 350.00 - 450.00 | 150.00 - 200.00 | 150.00 - 200.00 | 150.00 - 180.00 | 180.00 - 200.00 | - | - |
| පාලියන්තොට (අ. ම.) | - | 400.00 - 450.00 | 120.00 - 140.00 | 140.00 - 160.00 | 120.00 - 150.00 | 120.00 - 130.00 | - | - |
| යාපනය | - | 460.00 - 475.00 | 130.00 - 150.00 | 160.00 - 175.00 | 160.00 - 170.00 | - | - | - |
| බණ්ඩාරවෙල | - | 400.00 - 460.00 | 90.00 - 110.00 | 110.00 - 120.00 | 150.00 - 170.00 | 130.00 - 150.00 | - | - |
| වෙරළානමුණ | - | 360.00 - 420.00 | 100.00 - 140.00 | 120.00 - 170.00 | 100.00 - 130.00 | 150.00 - 180.00 | - | - |

| ප්‍රදේශ | රාත්‍රී | තෝමෝ | කන්නාලි | බණ්ඩාරකා | මමුරු | මාසයේ මිල |
|---------------------|-----------------|-----------------|-----------------|-----------------|-----------------|-----------------|
| | | | | | | |
| කොළඹ | 60.00 - 100.00 | 60.00 - 100.00 | 180.00 - 250.00 | 100.00 - 150.00 | 150.00 - 250.00 | 400.00 - 600.00 |
| මීගොඩ (අ. ම.) | 90.00 - 120.00 | 70.00 - 130.00 | 190.00 - 230.00 | 80.00 - 120.00 | 130.00 - 170.00 | 500.00 - 550.00 |
| මොණරාගල | 130.00 - 140.00 | 120.00 - 160.00 | 200.00 - 220.00 | 150.00 - 160.00 | 220.00 - 230.00 | 600.00 - 650.00 |
| දඹුල්ල (අ. ම.) | 50.00 - 70.00 | 70.00 - 100.00 | 150.00 - 180.00 | 50.00 - 70.00 | 140.00 - 180.00 | 400.00 - 500.00 |
| කුල්ලේවෙහෙළ (අ. ම.) | 50.00 - 60.00 | 50.00 - 70.00 | 160.00 - 200.00 | 90.00 - 100.00 | 80.00 - 100.00 | 530.00 - 580.00 |
| තොරොච්චේවෙල (අ. ම.) | 30.00 - 40.00 | 50.00 - 70.00 | 120.00 - 150.00 | 80.00 - 120.00 | 200.00 - 250.00 | 300.00 - 400.00 |
| නුවරඑළිය | 80.00 - 90.00 | 70.00 - 80.00 | 180.00 - 200.00 | 100.00 - 120.00 | 130.00 - 140.00 | 550.00 - 560.00 |
| නුර | 70.00 - 80.00 | 50.00 - 100.00 | 150.00 - 200.00 | 90.00 - 100.00 | 130.00 - 180.00 | 450.00 - 500.00 |
| හම්බන්තොට | 120.00 - 150.00 | 120.00 - 180.00 | 180.00 - 220.00 | 100.00 - 140.00 | 140.00 - 220.00 | 500.00 - 650.00 |
| පාලියන්තොට (අ. ම.) | 60.00 - 70.00 | 90.00 - 110.00 | 180.00 - 230.00 | 50.00 - 70.00 | 70.00 - 150.00 | 500.00 - 600.00 |
| කිස්සමහාරාමය | 100.00 - 120.00 | 90.00 - 100.00 | 230.00 - 250.00 | 90.00 - 100.00 | 140.00 - 220.00 | 460.00 - 650.00 |
| යාපනය | 80.00 - 90.00 | 130.00 - 140.00 | 240.00 - 250.00 | 80.00 - 100.00 | 120.00 - 130.00 | 560.00 - 575.00 |
| බණ්ඩාරවෙල | 80.00 - 90.00 | 60.00 - 70.00 | 160.00 - 190.00 | - | 120.00 - 150.00 | 500.00 - 570.00 |
| වෙරළානමුණ | 100.00 - 120.00 | 80.00 - 130.00 | 180.00 - 250.00 | 80.00 - 120.00 | 220.00 - 260.00 | 450.00 - 520.00 |

| ප්‍රදේශ | මිට මෝට | පිපිකුණ | කැරට් | පොරොල්ල | මුරුමා | මාසයේ මිල |
|---------------------|-----------------|-----------------|-----------------|-----------------|-----------------|-----------------|
| | | | | | | |
| කොළඹ | 80.00 - 130.00 | 130.00 - 160.00 | 400.00 - 450.00 | 180.00 - 250.00 | 180.00 - 300.00 | 250.00 - 300.00 |
| මීගොඩ (අ. ම.) | 110.00 - 130.00 | 140.00 - 180.00 | 400.00 - 450.00 | 200.00 - 250.00 | - | 150.00 - 200.00 |
| මොණරාගල | 160.00 - 180.00 | 150.00 - 160.00 | 450.00 - 550.00 | 250.00 - 280.00 | - | 350.00 - 400.00 |
| දඹුල්ල (අ. ම.) | 80.00 - 100.00 | 130.00 - 150.00 | 300.00 - 380.00 | 130.00 - 160.00 | 200.00 - 250.00 | 180.00 - 220.00 |
| කුල්ලේවෙහෙළ (අ. ම.) | 100.00 - 120.00 | 140.00 - 150.00 | 360.00 - 380.00 | 160.00 - 180.00 | 150.00 - 170.00 | 170.00 - 180.00 |
| තොරොච්චේවෙල (අ. ම.) | 70.00 - 80.00 | 80.00 - 120.00 | 350.00 - 400.00 | 220.00 - 240.00 | 150.00 - 250.00 | 100.00 - 150.00 |
| නුවරඑළිය | 120.00 - 130.00 | 150.00 - 160.00 | 380.00 - 400.00 | 180.00 - 200.00 | 180.00 - 200.00 | 180.00 - 200.00 |
| නුර | 110.00 - 120.00 | 140.00 - 150.00 | 380.00 - 400.00 | 180.00 - 200.00 | 150.00 - 200.00 | 230.00 - 250.00 |
| හම්බන්තොට | 120.00 - 130.00 | 100.00 - 150.00 | 400.00 - 500.00 | 220.00 - 250.00 | - | 220.00 - 300.00 |
| පාලියන්තොට (අ. ම.) | 80.00 - 120.00 | 130.00 - 150.00 | 350.00 - 400.00 | 160.00 - 200.00 | 100.00 - 180.00 | 200.00 - 250.00 |
| කිස්සමහාරාමය | 80.00 - 100.00 | 100.00 - 120.00 | 400.00 - 420.00 | 180.00 - 200.00 | - | 200.00 - 220.00 |
| යාපනය | 70.00 - 80.00 | 160.00 - 175.00 | 420.00 - 430.00 | 120.00 - 140.00 | 520.00 - 540.00 | - |
| බණ්ඩාරවෙල | 100.00 - 120.00 | 140.00 - 160.00 | - | - | - | - |
| වෙරළානමුණ | 100.00 - 130.00 | 110.00 - 140.00 | 350.00 - 400.00 | 180.00 - 230.00 | 140.00 - 180.00 | 150.00 - 230.00 |

විග්‍රහ අංක 06 (අනිවේශ)

| ප්‍රදේශ | මි. කැරට් | අළු කොළ | අළු මිල | අළු | මිල | මාසයේ මිල |
|---------------------|-----------------|-----------------|-----------------|-----------------|-----------------|-----------------|
| | | | | | | |
| කොළඹ | 150.00 - 250.00 | 80.00 - 120.00 | 180.00 - 300.00 | 650.00 - 800.00 | 80.00 - 100.00 | 80.00 - 100.00 |
| මීගොඩ (අ. ම.) | 200.00 - 250.00 | 120.00 - 150.00 | 200.00 - 260.00 | 520.00 - 570.00 | 60.00 - 80.00 | 90.00 - 110.00 |
| මොණරාගල | 200.00 - 300.00 | 100.00 - 120.00 | 400.00 - 450.00 | 500.00 - 550.00 | 150.00 - 180.00 | 50.00 - 60.00 |
| දඹුල්ල (අ. ම.) | 150.00 - 180.00 | 90.00 - 120.00 | 150.00 - 200.00 | 500.00 - 550.00 | 60.00 - 80.00 | 60.00 - 70.00 |
| කුල්ලේවෙහෙළ (අ. ම.) | 180.00 - 190.00 | 130.00 - 140.00 | 280.00 - 320.00 | 640.00 - 680.00 | 100.00 - 120.00 | 80.00 - 100.00 |
| තොරොච්චේවෙල (අ. ම.) | 120.00 - 160.00 | 120.00 - 150.00 | 200.00 - 230.00 | - | - | 80.00 - 100.00 |
| නුවරඑළිය | 200.00 - 220.00 | 140.00 - 150.00 | 300.00 - 340.00 | 660.00 - 700.00 | 110.00 - 120.00 | 90.00 - 100.00 |
| නුර | 200.00 - 220.00 | 100.00 - 140.00 | 250.00 - 280.00 | 600.00 - 650.00 | 80.00 - 100.00 | 80.00 - 100.00 |
| හම්බන්තොට | 230.00 - 300.00 | 100.00 - 140.00 | 350.00 - 400.00 | 500.00 - 600.00 | 120.00 - 150.00 | 140.00 - 150.00 |
| පාලියන්තොට (අ. ම.) | 180.00 - 250.00 | 80.00 - 100.00 | 160.00 - 230.00 | 500.00 - 600.00 | 80.00 - 90.00 | 80.00 - 100.00 |
| කිස්සමහාරාමය | 120.00 - 140.00 | 70.00 - 90.00 | 360.00 - 380.00 | 600.00 - 700.00 | 120.00 - 140.00 | 100.00 - 120.00 |
| යාපනය | 120.00 - 130.00 | 70.00 - 80.00 | 225.00 - 240.00 | 560.00 - 570.00 | 120.00 - 130.00 | 150.00 - 170.00 |
| බණ්ඩාරවෙල | - | - | 330.00 - 360.00 | - | 80.00 - 90.00 | - |
| වෙරළානමුණ | 140.00 - 200.00 | 110.00 - 150.00 | 280.00 - 320.00 | 600.00 - 700.00 | 60.00 - 80.00 | 70.00 - 100.00 |

| ප්‍රදේශ | කොළ මිලට | | | පොරොල්ල (මෙට්‍රිකට් යූ.) | |
|---------------------|---------------|---------------|-----------------|--------------------------|-----------------|
| | මුද්‍රාණය | කැරට් | මොටුකොළ | මොටුකොළ | කුඩා |
| කොළඹ | 30.00 - 40.00 | 30.00 - 40.00 | 320.00 - 340.00 | 140.00 - 150.00 | 110.00 - 130.00 |
| මීගොඩ (අ. ම.) | 50.00 - 60.00 | 50.00 - 60.00 | 210.00 - 240.00 | 135.00 - 145.00 | 125.00 - 130.00 |
| තොරොච්චේවෙල (අ. ම.) | - | - | - | - | - |
| නුවරඑළිය | - | - | - | - | - |
| දඹුල්ල (අ. ම.) | 20.00 - 30.00 | 20.00 - 30.00 | 100.00 - 125.00 | 120.00 - 130.00 | 100.00 - 105.00 |
| නුර | 40.00 - 45.00 | 40.00 - 45.00 | 220.00 - 230.00 | 125.00 - 135.00 | 100.00 - 110.00 |
| හම්බන්තොට | 35.00 - 45.00 | 35.00 - 40.00 | 150.00 - 180.00 | - | - |
| පාලියන්තොට (අ. ම.) | - | - | - | 118.00 - 125.00 | 90.00 - 100.00 |
| කිස්සමහාරාමය | 25.00 - 30.00 | 25.00 - 30.00 | 120.00 - 120.00 | 120.00 - 130.00 | 100.00 - 110.00 |
| යාපනය | 65.00 - 75.00 | 40.00 - 45.00 | 120.00 - 125.00 | 130.00 - 140.00 | 80.00 - 85.00 |
| බණ්ඩාරවෙල | - | - | - | - | - |
| වෙරළානමුණ | 30.00 - 35.00 | 30.00 - 35.00 | 200.00 - 250.00 | - | - |

කොළඹ, මීගොඩ, තොරොච්චේවෙල සහ නුර මොටුකොළ කිලෝටනට යූ.පී.පී.

වග අංක 07: සලකා බලන සිල්ලර වෙළඳපොලවල එළවළු මිල ගණන් (කිලෝවකට රුපියල්)

සති අංක 46: 15 - 21 නොවැම්බර් 2024

14

| ප්‍රදේශ | උඩරට එළවළු වර්ග | | | | | | | | | | | |
|----------------|-----------------|-----------------|-----------------|-----------------|-----------------|-----------------|-----------------|-----------------|-----------------|--|--|--|
| | බටර් බෝංචි | කොළ බෝංචි | කැරට | ලීක්ස් | බීට් රූට | නෝකෝල් | රාබු | ගෝවා | තක්කාලි | | | |
| කොළඹ | - | 450.00 - 650.00 | 100.00 - 280.00 | 150.00 - 360.00 | 180.00 - 360.00 | 160.00 - 400.00 | 80.00 - 280.00 | 100.00 - 300.00 | 200.00 - 400.00 | | | |
| ගම්පහ | - | 320.00 - 400.00 | 240.00 - 320.00 | 240.00 - 320.00 | 240.00 - 320.00 | 300.00 - 320.00 | 240.00 - 320.00 | 160.00 - 200.00 | 320.00 - 400.00 | | | |
| කුරුණෑගල | - | 450.00 - 520.00 | 220.00 - 300.00 | 280.00 - 320.00 | 240.00 - 260.00 | 280.00 - 300.00 | 240.00 - 280.00 | 280.00 - 320.00 | 400.00 - 420.00 | | | |
| නිකවැරටිය | - | 480.00 - 560.00 | 280.00 - 320.00 | 320.00 - 320.00 | 240.00 - 280.00 | 200.00 - 240.00 | 140.00 - 160.00 | 240.00 - 300.00 | 320.00 - 400.00 | | | |
| දඹුල්ල | - | 550.00 - 600.00 | 180.00 - 200.00 | 260.00 - 280.00 | 260.00 - 300.00 | 260.00 - 300.00 | 160.00 - 180.00 | 180.00 - 220.00 | 350.00 - 400.00 | | | |
| අනුරාධපුරය | - | 520.00 - 600.00 | 200.00 - 280.00 | 280.00 - 320.00 | 240.00 - 280.00 | - | 160.00 - 200.00 | 200.00 - 280.00 | 320.00 - 400.00 | | | |
| තඹිත්තේගම | - | 530.00 - 580.00 | 180.00 - 260.00 | 230.00 - 280.00 | 200.00 - 250.00 | 200.00 - 250.00 | 120.00 - 150.00 | 160.00 - 200.00 | 280.00 - 330.00 | | | |
| පොළොන්නරුව | - | 580.00 - 620.00 | 260.00 - 300.00 | 250.00 - 300.00 | 250.00 - 280.00 | 150.00 - 180.00 | 110.00 - 130.00 | 220.00 - 250.00 | 340.00 - 380.00 | | | |
| කළුතර | - | 450.00 - 580.00 | 160.00 - 200.00 | 300.00 - 340.00 | 200.00 - 300.00 | 280.00 - 320.00 | 150.00 - 200.00 | 180.00 - 200.00 | 300.00 - 350.00 | | | |
| බදුල්ල | - | 400.00 - 600.00 | 160.00 - 240.00 | 240.00 - 320.00 | 240.00 - 320.00 | 240.00 - 240.00 | 120.00 - 160.00 | 120.00 - 200.00 | 240.00 - 240.00 | | | |
| කැප්පෙට්පොළ | - | 550.00 - 560.00 | 160.00 - 180.00 | 180.00 - 200.00 | 220.00 - 240.00 | 220.00 - 240.00 | 150.00 - 170.00 | 140.00 - 160.00 | 270.00 - 290.00 | | | |
| මොණරාගල | - | 480.00 - 600.00 | 180.00 - 240.00 | 260.00 - 320.00 | 320.00 - 400.00 | - | 180.00 - 200.00 | 200.00 - 240.00 | 260.00 - 320.00 | | | |
| කෑගල්ල | - | 480.00 - 520.00 | 240.00 - 280.00 | 320.00 - 360.00 | 240.00 - 280.00 | 280.00 - 320.00 | 240.00 - 280.00 | 200.00 - 240.00 | 360.00 - 400.00 | | | |
| අම්පාර | - | 520.00 - 600.00 | 220.00 - 240.00 | 240.00 - 280.00 | 220.00 - 280.00 | 280.00 - 300.00 | 120.00 - 200.00 | 200.00 - 220.00 | 300.00 - 320.00 | | | |
| දෙහිඅත්තකණ්ඩිය | - | 560.00 - 600.00 | 220.00 - 240.00 | 300.00 - 320.00 | 300.00 - 320.00 | 300.00 - 320.00 | 160.00 - 200.00 | 240.00 - 320.00 | 320.00 - 320.00 | | | |
| නුවරඑළිය | - | 580.00 - 600.00 | 200.00 - 220.00 | 200.00 - 220.00 | 250.00 - 260.00 | 240.00 - 260.00 | 180.00 - 200.00 | 160.00 - 180.00 | 300.00 - 320.00 | | | |
| නුවර | - | 520.00 - 600.00 | 200.00 - 240.00 | 200.00 - 240.00 | 200.00 - 240.00 | 240.00 - 260.00 | 140.00 - 160.00 | 140.00 - 200.00 | 240.00 - 280.00 | | | |
| පුත්තලම | - | 520.00 - 600.00 | 240.00 - 280.00 | 300.00 - 320.00 | 200.00 - 400.00 | 200.00 - 300.00 | 200.00 - 200.00 | 300.00 - 300.00 | 320.00 - 400.00 | | | |
| හම්බන්තොට | - | 500.00 - 600.00 | 240.00 - 280.00 | 240.00 - 320.00 | 240.00 - 320.00 | 300.00 - 320.00 | 200.00 - 250.00 | 200.00 - 250.00 | 300.00 - 360.00 | | | |
| රත්නපුරය | - | 450.00 - 520.00 | 200.00 - 220.00 | 250.00 - 300.00 | 200.00 - 260.00 | 180.00 - 240.00 | 200.00 - 230.00 | 200.00 - 220.00 | 360.00 - 400.00 | | | |
| මාතර | - | 480.00 - 600.00 | 180.00 - 200.00 | 240.00 - 320.00 | 240.00 - 260.00 | 220.00 - 260.00 | 160.00 - 200.00 | 200.00 - 240.00 | 280.00 - 320.00 | | | |
| ගාල්ල | - | - | - | - | - | - | - | - | - | | | |
| තිස්සමහාරාමය | - | 520.00 - 560.00 | 200.00 - 220.00 | 240.00 - 260.00 | 260.00 - 280.00 | 260.00 - 300.00 | 200.00 - 240.00 | 180.00 - 200.00 | 300.00 - 320.00 | | | |
| මීගොඩ (ආ. ම.) | - | 560.00 - 600.00 | 200.00 - 280.00 | 280.00 - 320.00 | 240.00 - 320.00 | 320.00 - 400.00 | 240.00 - 240.00 | 200.00 - 300.00 | 360.00 - 400.00 | | | |
| ඇඹිලිපිටිය | - | 480.00 - 600.00 | 180.00 - 240.00 | 250.00 - 300.00 | 200.00 - 300.00 | 200.00 - 240.00 | 140.00 - 160.00 | 180.00 - 240.00 | 280.00 - 320.00 | | | |
| යාපනය | - | 500.00 - 540.00 | 180.00 - 240.00 | 200.00 - 250.00 | 200.00 - 250.00 | - | 120.00 - 150.00 | 160.00 - 220.00 | 280.00 - 340.00 | | | |
| වවුනියාව | - | 500.00 - 600.00 | 200.00 - 240.00 | 240.00 - 260.00 | 280.00 - 300.00 | - | 200.00 - 220.00 | 300.00 - 320.00 | 300.00 - 340.00 | | | |
| මන්නාරම | - | 550.00 - 600.00 | 240.00 - 250.00 | 300.00 - 340.00 | 220.00 - 240.00 | - | 160.00 - 180.00 | 300.00 - 340.00 | 360.00 - 400.00 | | | |
| කිළිනොච්චිය | - | 580.00 - 620.00 | 230.00 - 250.00 | 340.00 - 360.00 | 230.00 - 250.00 | - | 200.00 - 230.00 | 280.00 - 320.00 | 380.00 - 420.00 | | | |
| මුලතිව් | - | 600.00 - 650.00 | 240.00 - 260.00 | 350.00 - 380.00 | 250.00 - 280.00 | - | 250.00 - 280.00 | 240.00 - 280.00 | 350.00 - 400.00 | | | |
| මඩකලපුව | - | - | - | - | - | - | - | - | - | | | |
| ත්‍රිකුණාමලය | - | 585.00 - 600.00 | 240.00 - 250.00 | 345.00 - 360.00 | 240.00 - 250.00 | - | 250.00 - 260.00 | 320.00 - 340.00 | 400.00 - 420.00 | | | |
| හඟුරන්කෙත | - | 360.00 - 400.00 | 120.00 - 140.00 | 150.00 - 180.00 | 160.00 - 200.00 | 100.00 - 100.00 | 140.00 - 140.00 | 80.00 - 100.00 | 240.00 - 260.00 | | | |
| වේයන්ගොඩ | - | 560.00 - 600.00 | 160.00 - 240.00 | 200.00 - 320.00 | 220.00 - 280.00 | 240.00 - 360.00 | 140.00 - 200.00 | 160.00 - 240.00 | 280.00 - 400.00 | | | |
| ගලෙන්බිඳුණුවැව | - | - | - | - | - | - | - | - | - | | | |
| බණ්ඩාරවෙල | - | 400.00 - 500.00 | 180.00 - 220.00 | 200.00 - 240.00 | 220.00 - 260.00 | 200.00 - 220.00 | 120.00 - 150.00 | 160.00 - 220.00 | 280.00 - 320.00 | | | |
| මාතලේ | - | 440.00 - 600.00 | 160.00 - 200.00 | 200.00 - 240.00 | 240.00 - 280.00 | 180.00 - 240.00 | 140.00 - 160.00 | 160.00 - 200.00 | 280.00 - 320.00 | | | |

වගු අංක 07 (ඉතිරිය.)

| ප්‍රදේශ | පහතරට එළවළු වර්ග | | | | | | | | | | | | | | | | | | | |
|----------------|------------------|--------|--------|--------|-------------|---------|----------|--------|----------|--------|--------|--------|--------|--------|---------|--------|--------|--------|---------|--------|
| | බණ්ඩක්කා | | වම්බු | | මාළු මිරිස් | | වට්ටක්කා | | පිපිඤ්ඤා | | කරවිල | | පතෝල | | මුරුංඟා | | වැටකොළ | | මෑ කරළි | |
| කොළඹ | 150.00 | 320.00 | 250.00 | 420.00 | 450.00 | 1000.00 | 130.00 | 240.00 | 150.00 | 320.00 | 260.00 | 680.00 | 250.00 | 450.00 | 300.00 | 600.00 | 300.00 | 450.00 | 200.00 | 400.00 |
| ගම්පහ | 240.00 | 320.00 | 320.00 | 420.00 | 700.00 | 800.00 | 240.00 | 280.00 | 280.00 | 320.00 | 560.00 | 600.00 | 320.00 | 420.00 | 360.00 | 600.00 | 360.00 | 400.00 | 280.00 | 320.00 |
| කුරුණෑගල | 280.00 | 320.00 | 320.00 | 400.00 | 700.00 | 720.00 | 200.00 | 240.00 | 240.00 | 280.00 | 480.00 | 520.00 | 260.00 | 300.00 | 400.00 | 450.00 | 340.00 | 400.00 | 260.00 | 300.00 |
| නිකවැරටිය | 160.00 | 200.00 | 240.00 | 320.00 | 480.00 | 600.00 | 160.00 | 240.00 | 200.00 | 260.00 | 520.00 | 560.00 | 300.00 | 320.00 | 400.00 | 400.00 | 320.00 | 400.00 | 280.00 | 320.00 |
| දඹුල්ල | 150.00 | 160.00 | 360.00 | 380.00 | 700.00 | 800.00 | 160.00 | 180.00 | 200.00 | 240.00 | 500.00 | 540.00 | 260.00 | 300.00 | 400.00 | 440.00 | 360.00 | 400.00 | 280.00 | 320.00 |
| අනුරාධපුරය | 180.00 | 240.00 | 240.00 | 320.00 | 640.00 | 720.00 | 200.00 | 280.00 | 200.00 | 240.00 | 560.00 | 600.00 | 280.00 | 360.00 | - | - | 360.00 | 400.00 | 320.00 | 400.00 |
| තඹින්නේගම | 120.00 | 150.00 | 160.00 | 250.00 | 660.00 | 700.00 | 180.00 | 250.00 | 180.00 | 250.00 | 480.00 | 540.00 | 270.00 | 300.00 | 200.00 | 300.00 | 320.00 | 360.00 | 280.00 | 350.00 |
| පොළොන්නරුව | 160.00 | 200.00 | 360.00 | 400.00 | 650.00 | 700.00 | 160.00 | 200.00 | 200.00 | 240.00 | 460.00 | 520.00 | 280.00 | 320.00 | 180.00 | 200.00 | 360.00 | 400.00 | 350.00 | 400.00 |
| කළුතර | 280.00 | 320.00 | 300.00 | 400.00 | 600.00 | 700.00 | 160.00 | 180.00 | 180.00 | 200.00 | 440.00 | 480.00 | 300.00 | 360.00 | 380.00 | 450.00 | 300.00 | 380.00 | 300.00 | 360.00 |
| බදුල්ල | 240.00 | 240.00 | 240.00 | 240.00 | 500.00 | 700.00 | 200.00 | 240.00 | 240.00 | 320.00 | 400.00 | 520.00 | 320.00 | 320.00 | 320.00 | 400.00 | 320.00 | 400.00 | 240.00 | 320.00 |
| කැප්පට්පොළ | 180.00 | 200.00 | 200.00 | 220.00 | 640.00 | 660.00 | 200.00 | 220.00 | 240.00 | 260.00 | 450.00 | 460.00 | 270.00 | 280.00 | 260.00 | 280.00 | 250.00 | 270.00 | 280.00 | 300.00 |
| මොණරාගල | 240.00 | 300.00 | 260.00 | 320.00 | 760.00 | 800.00 | 240.00 | 280.00 | 200.00 | 240.00 | 600.00 | 680.00 | 300.00 | 320.00 | - | - | 480.00 | 520.00 | 320.00 | 400.00 |
| කෑගල්ල | 200.00 | 240.00 | 280.00 | 320.00 | 650.00 | 700.00 | 200.00 | 240.00 | 280.00 | 320.00 | 520.00 | 560.00 | 280.00 | 320.00 | 440.00 | 480.00 | 280.00 | 320.00 | 360.00 | 400.00 |
| අම්පාර | 280.00 | 300.00 | 280.00 | 320.00 | 700.00 | 780.00 | 180.00 | 200.00 | 240.00 | 280.00 | 440.00 | 520.00 | 320.00 | 380.00 | - | - | 300.00 | 360.00 | 280.00 | 300.00 |
| දෙහිඅත්තකණ්ඩිය | 200.00 | 240.00 | 280.00 | 320.00 | 580.00 | 640.00 | 180.00 | 200.00 | 160.00 | 240.00 | 450.00 | 480.00 | 320.00 | 360.00 | 400.00 | 480.00 | 320.00 | 400.00 | 360.00 | 420.00 |
| නුවරඑළිය | 200.00 | 230.00 | 240.00 | 260.00 | 680.00 | 700.00 | 220.00 | 230.00 | 260.00 | 280.00 | 480.00 | 500.00 | 300.00 | 320.00 | 300.00 | 320.00 | 280.00 | 300.00 | 320.00 | 340.00 |
| නුවර | 160.00 | 200.00 | 200.00 | 240.00 | 700.00 | 750.00 | 160.00 | 180.00 | 200.00 | 240.00 | 500.00 | 550.00 | 240.00 | 260.00 | - | - | 320.00 | 360.00 | 300.00 | 320.00 |
| පුත්තලම | 200.00 | 260.00 | 300.00 | 400.00 | 600.00 | 800.00 | 200.00 | 240.00 | 200.00 | 300.00 | 600.00 | 600.00 | 300.00 | 380.00 | 400.00 | 400.00 | 400.00 | 480.00 | 300.00 | 300.00 |
| රත්නපුරය | 120.00 | 160.00 | 250.00 | 330.00 | 650.00 | 700.00 | 180.00 | 200.00 | 150.00 | 220.00 | 460.00 | 550.00 | 280.00 | 320.00 | - | - | 360.00 | 450.00 | 260.00 | 300.00 |
| හම්බන්තොට | 200.00 | 240.00 | 280.00 | 350.00 | 600.00 | 800.00 | 180.00 | 240.00 | 180.00 | 220.00 | 500.00 | 600.00 | 280.00 | 350.00 | - | - | 350.00 | 450.00 | 320.00 | 400.00 |
| මාතර | 200.00 | 240.00 | 240.00 | 320.00 | 800.00 | 900.00 | 160.00 | 220.00 | 240.00 | 300.00 | 460.00 | 600.00 | 320.00 | 400.00 | - | - | 320.00 | 400.00 | 280.00 | 360.00 |
| ගාල්ල | - | - | - | - | - | - | - | - | - | - | - | - | - | - | - | - | - | - | - | - |
| තිස්සමහාරාමය | 200.00 | 240.00 | 280.00 | 320.00 | 560.00 | 780.00 | 160.00 | 200.00 | 200.00 | 220.00 | 480.00 | 520.00 | 280.00 | 320.00 | - | - | 320.00 | 360.00 | 200.00 | 240.00 |
| මීගොඩ (ආ. ම.) | 200.00 | 240.00 | 300.00 | 360.00 | 700.00 | 800.00 | 160.00 | 240.00 | 240.00 | 320.00 | 600.00 | 600.00 | 400.00 | 440.00 | - | - | 300.00 | 400.00 | 320.00 | 400.00 |
| ඇඹිලිපිටිය | 160.00 | 200.00 | 280.00 | 320.00 | 480.00 | 600.00 | 160.00 | 200.00 | 200.00 | 240.00 | 550.00 | 600.00 | 240.00 | 300.00 | 240.00 | 280.00 | 280.00 | 320.00 | 280.00 | 320.00 |
| යාපනය | 120.00 | 160.00 | 160.00 | 200.00 | 600.00 | 650.00 | 120.00 | 150.00 | 200.00 | 230.00 | 450.00 | 470.00 | 160.00 | 180.00 | 550.00 | 600.00 | - | - | 140.00 | 180.00 |
| වවුනියාව | 200.00 | 240.00 | 100.00 | 150.00 | 550.00 | 600.00 | 160.00 | 200.00 | 280.00 | 300.00 | 800.00 | 840.00 | 300.00 | 340.00 | - | - | 300.00 | 340.00 | 400.00 | 440.00 |
| මන්නාරම | 200.00 | 220.00 | 320.00 | 350.00 | 760.00 | 840.00 | 200.00 | 220.00 | 200.00 | 240.00 | 600.00 | 650.00 | 300.00 | 320.00 | 400.00 | 440.00 | - | - | 300.00 | 350.00 |
| කිලිනොච්චිය | 330.00 | 350.00 | 200.00 | 240.00 | 780.00 | 820.00 | 150.00 | 170.00 | 220.00 | 240.00 | 680.00 | 720.00 | 200.00 | 220.00 | 400.00 | 450.00 | - | - | 350.00 | 400.00 |
| මුලතිව් | 260.00 | 300.00 | 180.00 | 240.00 | 600.00 | 700.00 | 150.00 | 170.00 | 170.00 | 200.00 | 600.00 | 650.00 | 240.00 | 260.00 | 380.00 | 420.00 | - | - | 200.00 | 260.00 |
| මඩකලපුව | - | - | - | - | - | - | - | - | - | - | - | - | - | - | - | - | - | - | - | - |
| ත්‍රිකුණාමලය | 340.00 | 360.00 | 280.00 | 300.00 | 760.00 | 780.00 | 170.00 | 180.00 | 210.00 | 230.00 | 740.00 | 760.00 | 220.00 | 250.00 | 380.00 | 420.00 | 280.00 | 290.00 | 400.00 | 420.00 |
| හඟුරන්කොන | 100.00 | 120.00 | 200.00 | 240.00 | 520.00 | 620.00 | 140.00 | 150.00 | 170.00 | 220.00 | 350.00 | 400.00 | 170.00 | 220.00 | - | - | 280.00 | 310.00 | 220.00 | 220.00 |
| වේයන්ගොඩ | 140.00 | 200.00 | 280.00 | 400.00 | 600.00 | 760.00 | 160.00 | 240.00 | 240.00 | 320.00 | 480.00 | 600.00 | 240.00 | 360.00 | 280.00 | 320.00 | 320.00 | 440.00 | 200.00 | 360.00 |
| ගලන්බිඳුණුවැව | - | - | - | - | - | - | - | - | - | - | - | - | - | - | - | - | - | - | - | - |
| බණ්ඩාරවෙල | 180.00 | 200.00 | 260.00 | 300.00 | 700.00 | 800.00 | 160.00 | 220.00 | 160.00 | 200.00 | 480.00 | 520.00 | 260.00 | 300.00 | 300.00 | 360.00 | 260.00 | 300.00 | 260.00 | 300.00 |
| මාතලේ | 120.00 | 160.00 | 240.00 | 280.00 | 480.00 | 600.00 | 160.00 | 200.00 | 200.00 | 240.00 | 480.00 | 520.00 | 200.00 | 240.00 | 320.00 | 360.00 | 320.00 | 360.00 | 320.00 | 360.00 |

15

වගු අංක 07 (ඉතිරිය.)

16

| ප්‍රදේශ | පහතරට එළවළු වර්ග | | | | | කොළ එළවළු වර්ග (මිටියකට රු.) | | | පොල් (ගෙඩියකට රු.) | |
|----------------|------------------|-----------------|-------------------|-----------------|-----------------|------------------------------|---------------|-----------------|--------------------|-----------------|
| | අළු කෙසෙල් | අමු මිරිස් | දෙහි | බතල | මඤ්ඤොක්කා | මුතුණුවැන්න | කාකුන් | ගොටුකොළ | ලොකු | කුඩා |
| කොළඹ | 160.00 - 320.00 | 300.00 - 720.00 | 700.00 - 1200.00 | 130.00 - 260.00 | 140.00 - 240.00 | 50.00 - 80.00 | 50.00 - 80.00 | 110.00 - 150.00 | 150.00 - 170.00 | 120.00 - 140.00 |
| ගම්පහ | 240.00 - 280.00 | 750.00 - 800.00 | 1000.00 - 1200.00 | 180.00 - 240.00 | 200.00 - 200.00 | 60.00 - 70.00 | 60.00 - 70.00 | 90.00 - 90.00 | 130.00 - 140.00 | 120.00 - 125.00 |
| කුරුණෑගල | 250.00 - 300.00 | 550.00 - 600.00 | 850.00 - 1000.00 | 150.00 - 200.00 | 180.00 - 200.00 | 80.00 - 80.00 | 80.00 - 80.00 | 80.00 - 80.00 | 150.00 - 160.00 | 115.00 - 130.00 |
| නිකවැරටිය | 200.00 - 240.00 | 400.00 - 500.00 | 800.00 - 1000.00 | 160.00 - 200.00 | 100.00 - 160.00 | 50.00 - 50.00 | 50.00 - 50.00 | 150.00 - 150.00 | 130.00 - 140.00 | 110.00 - 110.00 |
| දඹුල්ල | 240.00 - 280.00 | 450.00 - 500.00 | 750.00 - 800.00 | 160.00 - 180.00 | 150.00 - 160.00 | 50.00 - 60.00 | 50.00 - 60.00 | 50.00 - 60.00 | 150.00 - 160.00 | 100.00 - 120.00 |
| අනුරාධපුරය | 240.00 - 320.00 | 400.00 - 600.00 | 600.00 - 800.00 | 160.00 - 240.00 | 160.00 - 220.00 | 50.00 - 60.00 | 50.00 - 60.00 | 50.00 - 60.00 | 150.00 - 160.00 | 110.00 - 130.00 |
| තඹුන්තේගම | 150.00 - 200.00 | 300.00 - 350.00 | 640.00 - 750.00 | 160.00 - 180.00 | 150.00 - 200.00 | - | - | - | 130.00 - 135.00 | 100.00 - 115.00 |
| පොළොන්නරුව | 240.00 - 280.00 | 560.00 - 600.00 | 600.00 - 650.00 | 180.00 - 200.00 | 100.00 - 160.00 | 50.00 - 60.00 | 50.00 - 50.00 | 50.00 - 50.00 | 120.00 - 130.00 | 100.00 - 110.00 |
| කළුතර | 200.00 - 240.00 | 480.00 - 560.00 | 1000.00 - 1200.00 | 160.00 - 180.00 | 180.00 - 200.00 | 80.00 - 100.00 | 80.00 - 90.00 | 100.00 - 120.00 | 170.00 - 180.00 | 140.00 - 150.00 |
| බදුල්ල | 240.00 - 240.00 | 500.00 - 700.00 | 1000.00 - 1200.00 | - | 160.00 - 160.00 | 80.00 - 80.00 | 80.00 - 80.00 | 100.00 - 100.00 | 150.00 - 160.00 | 120.00 - 148.00 |
| කැප්පෙට්පොළ | 220.00 - 240.00 | 400.00 - 450.00 | 760.00 - 800.00 | 190.00 - 200.00 | 170.00 - 190.00 | 30.00 - 35.00 | 30.00 - 35.00 | 25.00 - 30.00 | 145.00 - 150.00 | 130.00 - 140.00 |
| මොණරාගල | 160.00 - 200.00 | 500.00 - 700.00 | 600.00 - 700.00 | 200.00 - 280.00 | 80.00 - 90.00 | 50.00 - 60.00 | 50.00 - 60.00 | 60.00 - 70.00 | 130.00 - 150.00 | 100.00 - 110.00 |
| කැගල්ල | 280.00 - 320.00 | 400.00 - 450.00 | 750.00 - 800.00 | 200.00 - 240.00 | 180.00 - 220.00 | 70.00 - 80.00 | 70.00 - 80.00 | 50.00 - 60.00 | 140.00 - 150.00 | 120.00 - 130.00 |
| අම්පාර | 200.00 - 220.00 | 380.00 - 500.00 | 700.00 - 1000.00 | 160.00 - 200.00 | 120.00 - 140.00 | 60.00 - 60.00 | 60.00 - 60.00 | 140.00 - 150.00 | 110.00 - 130.00 | 90.00 - 100.00 |
| දෙහිඅත්තකණ්ඩිය | 220.00 - 240.00 | 480.00 - 700.00 | 600.00 - 800.00 | 160.00 - 200.00 | 150.00 - 160.00 | 50.00 - 70.00 | 50.00 - 70.00 | 50.00 - 70.00 | 110.00 - 120.00 | 90.00 - 100.00 |
| නුවරඑළිය | 250.00 - 260.00 | 450.00 - 500.00 | 800.00 - 850.00 | 200.00 - 220.00 | 190.00 - 200.00 | 30.00 - 50.00 | 30.00 - 50.00 | 25.00 - 35.00 | 160.00 - 175.00 | 145.00 - 155.00 |
| නුවර | 180.00 - 200.00 | 400.00 - 450.00 | 800.00 - 900.00 | 120.00 - 140.00 | 160.00 - 200.00 | 60.00 - 70.00 | 60.00 - 70.00 | 40.00 - 50.00 | 140.00 - 150.00 | 120.00 - 130.00 |
| පුත්තලම | 160.00 - 240.00 | 400.00 - 500.00 | 800.00 - 1000.00 | 200.00 - 240.00 | 150.00 - 200.00 | 50.00 - 60.00 | 40.00 - 60.00 | 30.00 - 40.00 | 150.00 - 170.00 | 100.00 - 140.00 |
| රත්නපුරය | 220.00 - 250.00 | 480.00 - 600.00 | 800.00 - 900.00 | 150.00 - 200.00 | 120.00 - 160.00 | 80.00 - 80.00 | 80.00 - 80.00 | 100.00 - 100.00 | 150.00 - 170.00 | 120.00 - 140.00 |
| හම්බන්තොට | 150.00 - 200.00 | 450.00 - 500.00 | 700.00 - 800.00 | 200.00 - 220.00 | 200.00 - 240.00 | 50.00 - 60.00 | 50.00 - 60.00 | 80.00 - 100.00 | 140.00 - 150.00 | 120.00 - 130.00 |
| මාතර | 160.00 - 200.00 | 400.00 - 500.00 | 1000.00 - 1200.00 | 160.00 - 200.00 | 160.00 - 200.00 | 50.00 - 60.00 | 50.00 - 60.00 | 90.00 - 110.00 | 150.00 - 170.00 | 120.00 - 130.00 |
| ගාල්ල | - | - | - | - | - | - | - | - | - | - |
| තිස්සමහාරාමය | 160.00 - 180.00 | 500.00 - 560.00 | 900.00 - 1000.00 | 220.00 - 240.00 | 200.00 - 200.00 | 50.00 - 60.00 | 50.00 - 60.00 | 70.00 - 70.00 | 140.00 - 150.00 | 110.00 - 120.00 |
| මීගොඩ (ආ. ම.) | 200.00 - 320.00 | 480.00 - 560.00 | 800.00 - 1000.00 | 160.00 - 200.00 | 150.00 - 200.00 | 80.00 - 80.00 | 80.00 - 80.00 | 100.00 - 120.00 | 150.00 - 160.00 | 130.00 - 140.00 |
| ඇඹිලිපිටිය | 120.00 - 160.00 | 450.00 - 520.00 | 1000.00 - 1100.00 | 120.00 - 140.00 | 120.00 - 150.00 | 60.00 - 80.00 | 50.00 - 70.00 | 70.00 - 100.00 | 150.00 - 180.00 | 110.00 - 140.00 |
| යාපනය | 100.00 - 140.00 | 260.00 - 300.00 | 600.00 - 640.00 | 150.00 - 200.00 | 200.00 - 240.00 | 80.00 - 90.00 | 50.00 - 60.00 | 50.00 - 60.00 | 150.00 - 165.00 | 90.00 - 110.00 |
| වවුනියාව | 280.00 - 300.00 | 300.00 - 350.00 | 600.00 - 700.00 | 260.00 - 280.00 | 200.00 - 240.00 | 70.00 - 75.00 | 80.00 - 85.00 | 90.00 - 100.00 | 150.00 - 170.00 | 80.00 - 100.00 |
| මන්නාරම | 240.00 - 260.00 | 500.00 - 600.00 | 750.00 - 850.00 | 150.00 - 180.00 | 200.00 - 220.00 | 50.00 - 60.00 | 50.00 - 60.00 | 50.00 - 60.00 | 140.00 - 150.00 | 90.00 - 100.00 |
| කිලිනොච්චිය | 230.00 - 250.00 | 400.00 - 430.00 | 800.00 - 850.00 | 230.00 - 250.00 | 180.00 - 200.00 | 60.00 - 70.00 | 50.00 - 60.00 | 50.00 - 60.00 | 150.00 - 160.00 | 100.00 - 120.00 |
| මුලතිව් | 200.00 - 240.00 | 350.00 - 380.00 | 850.00 - 900.00 | 240.00 - 250.00 | 200.00 - 240.00 | 50.00 - 60.00 | 75.00 - 80.00 | 80.00 - 100.00 | 120.00 - 130.00 | 90.00 - 95.00 |
| මඩකලපුව | - | - | - | - | - | - | - | - | - | - |
| ත්‍රිකුණාමලය | 270.00 300.00 | 420.00 450.00 | 750.00 800.00 | 240.00 250.00 | 220.00 230.00 | 65.00 70.00 | 60.00 65.00 | 45.00 50.00 | 150.00 160.00 | 96.00 100.00 |
| හඟුරන්කොන | 160.00 - 200.00 | 350.00 - 450.00 | 600.00 - 700.00 | 120.00 - 130.00 | 150.00 - 160.00 | 35.00 - 40.00 | 35.00 - 40.00 | 35.00 - 40.00 | 135.00 - 140.00 | 100.00 - 120.00 |
| වේයන්ගොඩ | 180.00 - 280.00 | 320.00 - 400.00 | 720.00 - 800.00 | 120.00 - 180.00 | 120.00 - 200.00 | 60.00 - 70.00 | 60.00 - 70.00 | 80.00 - 100.00 | 140.00 - 170.00 | 120.00 - 130.00 |
| ගලෙන්බිඳුණුවැව | - | - | - | - | - | - | - | - | - | - |
| බණ්ඩාරවෙල | 180.00 - 220.00 | 500.00 - 550.00 | 900.00 - 1000.00 | 160.00 - 200.00 | 160.00 - 180.00 | 70.00 - 80.00 | 70.00 - 80.00 | 80.00 - 100.00 | 150.00 - 160.00 | 135.00 - 145.00 |
| මාතලේ | 240.00 - 280.00 | 500.00 - 600.00 | 700.00 - 800.00 | 120.00 - 160.00 | 120.00 - 140.00 | 50.00 - 60.00 | 50.00 - 60.00 | 50.00 - 60.00 | 140.00 - 150.00 | 100.00 - 130.00 |

වග අංක 08: සලකා බලන සිල්ලර වෙළඳපොලවල පලතුරු මිල ගණන් (ගෙඩියකට රුපියල්)

සති අංක 46: 15 - 21 නොවැම්බර් 2024

17

| ප්‍රදේශ | කෙසෙල් වර්ග | | | | | අන්නාසි | | | අඹ වර්ග | |
|----------------|-----------------|----------------------|-----------------|---------------|---------------|-----------------|-----------------|-----------------|---------|-----------------|
| | ඇඹුල් (කි. රු.) | කෝලිකුටුටු (කි. රු.) | සීනි (කි. රු.) | ආනමාළ | ඇම්බුන් | ලොකු | මධ්‍යම | කුඩා | බෙට්ටි | කර්තකොලොම්බන් |
| කොළඹ | 150.00 - 240.00 | 250.00 - 430.00 | 150.00 - 250.00 | 40.00 - 54.00 | 56.00 - 70.00 | 500.00 - 650.00 | 380.00 - 500.00 | 300.00 - 400.00 | - | 100.00 - 200.00 |
| ගම්පහ | 120.00 - 180.00 | 280.00 - 300.00 | 150.00 - 200.00 | - | 40.00 - 50.00 | 400.00 - 500.00 | - | - | - | 100.00 - 130.00 |
| කුරුණෑගල | 150.00 - 200.00 | 350.00 - 400.00 | 150.00 - 180.00 | 42.00 - 50.00 | 72.00 - 80.00 | 450.00 - 500.00 | 350.00 - 350.00 | - | - | 90.00 - 100.00 |
| නිකවැටිය | 150.00 - 160.00 | 320.00 - 350.00 | 150.00 - 160.00 | - | 58.00 - 58.00 | - | 350.00 - 350.00 | 300.00 - 320.00 | - | 75.00 - 87.00 |
| දඹුල්ල | 140.00 - 180.00 | 380.00 - 450.00 | 160.00 - 180.00 | - | 48.00 - 52.00 | 650.00 - 700.00 | 450.00 - 500.00 | 200.00 - 250.00 | - | 70.00 - 80.00 |
| අනුරාධපුරය | 150.00 - 240.00 | 380.00 - 500.00 | 180.00 - 200.00 | 30.00 - 38.00 | 45.00 - 50.00 | 750.00 - 850.00 | 550.00 - 650.00 | 400.00 - 450.00 | - | 100.00 - 120.00 |
| තඹුන්තේගම | 150.00 - 180.00 | 280.00 - 320.00 | 150.00 - 180.00 | 28.00 - 30.00 | 38.00 - 45.00 | 650.00 - 700.00 | - | 350.00 - 400.00 | - | 70.00 - 80.00 |
| පොළොන්නරුව | 200.00 - 250.00 | 350.00 - 400.00 | 160.00 - 200.00 | 48.00 - 55.00 | - | 850.00 - 920.00 | 500.00 - 550.00 | 300.00 - 350.00 | - | - |
| කළුතර | 180.00 - 220.00 | 270.00 - 320.00 | 200.00 - 240.00 | 45.00 - 55.00 | 58.00 - 60.00 | - | 450.00 - 500.00 | 280.00 - 350.00 | - | 100.00 - 120.00 |
| බදුල්ල | 120.00 - 160.00 | 320.00 - 450.00 | 120.00 - 150.00 | 20.00 - 28.00 | 35.00 - 40.00 | - | 400.00 - 450.00 | - | - | 100.00 - 120.00 |
| කැප්පෙට්පොළ | 170.00 - 180.00 | 300.00 - 320.00 | 150.00 - 170.00 | 32.00 - 35.00 | 54.00 - 56.00 | - | 420.00 - 450.00 | 300.00 - 320.00 | - | 120.00 - 130.00 |
| මොණරාගල | 100.00 - 130.00 | 280.00 - 300.00 | 80.00 - 100.00 | 20.00 - 25.00 | 25.00 - 30.00 | 720.00 - 750.00 | 600.00 - 600.00 | - | - | 60.00 - 70.00 |
| කෑගල්ල | 170.00 - 200.00 | 350.00 - 400.00 | 180.00 - 200.00 | 20.00 - 25.00 | 20.00 - 25.00 | 700.00 - 800.00 | 400.00 - 500.00 | 350.00 - 350.00 | - | 80.00 - 100.00 |
| අම්පාර | 140.00 - 160.00 | 300.00 - 350.00 | 140.00 - 140.00 | 30.00 - 32.00 | 42.00 - 45.00 | 550.00 - 550.00 | 480.00 - 480.00 | - | - | - |
| දෙහිඅත්තකණ්ඩිය | 150.00 - 200.00 | 400.00 - 450.00 | 120.00 - 180.00 | - | 46.00 - 56.00 | 650.00 - 780.00 | 450.00 - 600.00 | 330.00 - 430.00 | - | 80.00 - 120.00 |
| නුවරඑළිය | 180.00 - 200.00 | 320.00 - 350.00 | 170.00 - 180.00 | 35.00 - 38.00 | 56.00 - 60.00 | - | 450.00 - 480.00 | 320.00 - 340.00 | - | 130.00 - 150.00 |
| නුවර | 160.00 - 200.00 | 350.00 - 400.00 | 150.00 - 170.00 | 20.00 - 23.00 | 35.00 - 38.00 | 650.00 - 700.00 | 400.00 - 450.00 | 250.00 - 300.00 | - | 70.00 - 80.00 |
| පුත්තලම | 150.00 - 150.00 | 250.00 - 250.00 | 150.00 - 150.00 | 20.00 - 30.00 | 60.00 - 80.00 | 700.00 - 900.00 | 400.00 - 400.00 | - | - | 70.00 - 100.00 |
| රත්නපුරය | 150.00 - 200.00 | 400.00 - 500.00 | 150.00 - 200.00 | 25.00 - 28.00 | 40.00 - 50.00 | 770.00 - 910.00 | 550.00 - 650.00 | 440.00 - 520.00 | - | 100.00 - 150.00 |
| හම්බන්තොට | 100.00 - 120.00 | 250.00 - 260.00 | 150.00 - 150.00 | - | - | 600.00 - 650.00 | 500.00 - 550.00 | 450.00 - 480.00 | - | 100.00 - 130.00 |
| මාතර | 140.00 - 160.00 | 300.00 - 350.00 | 150.00 - 160.00 | 23.00 - 25.00 | 37.00 - 40.00 | 720.00 - 760.00 | 600.00 - 650.00 | 400.00 - 450.00 | - | 130.00 - 140.00 |
| ගාල්ල | - | - | - | - | - | - | - | - | - | - |
| තිස්සමහාරාමය | 90.00 - 120.00 | 290.00 - 300.00 | 100.00 - 120.00 | 42.00 - 45.00 | 42.00 - 45.00 | 625.00 - 650.00 | 480.00 - 500.00 | 380.00 - 400.00 | - | - |
| මීගොඩ | 150.00 - 180.00 | 250.00 - 320.00 | 170.00 - 180.00 | 42.00 - 50.00 | 47.00 - 56.00 | 600.00 - 760.00 | 520.00 - 590.00 | 350.00 - 450.00 | - | 77.00 - 100.00 |
| ඇඹිලිපිටිය | 80.00 - 100.00 | 200.00 - 260.00 | 100.00 - 130.00 | 20.00 - 25.00 | 25.00 - 30.00 | 700.00 - 800.00 | 500.00 - 600.00 | 300.00 - 400.00 | - | 100.00 - 120.00 |
| යාපනය | 80.00 - 100.00 | 300.00 - 350.00 | 150.00 - 180.00 | - | - | 650.00 - 700.00 | 500.00 - 550.00 | 430.00 - 480.00 | - | 100.00 - 120.00 |
| වවුනියාව | 150.00 - 170.00 | 320.00 - 350.00 | 100.00 - 140.00 | 40.00 - 42.00 | - | 650.00 - 740.00 | 550.00 - 600.00 | 400.00 - 500.00 | - | - |
| මන්නාරම | 160.00 - 180.00 | 350.00 - 400.00 | 140.00 - 160.00 | 28.00 - 32.00 | - | 520.00 - 550.00 | 420.00 - 450.00 | 340.00 - 360.00 | - | 80.00 - 100.00 |
| කිලිනොච්චිය | 100.00 - 130.00 | 330.00 - 350.00 | 100.00 - 120.00 | 36.00 - 38.00 | - | 700.00 - 750.00 | 600.00 - 650.00 | 450.00 - 500.00 | - | 100.00 - 120.00 |
| මුලතිව් | 160.00 - 200.00 | 350.00 - 400.00 | 160.00 - 200.00 | 30.00 - 35.00 | 35.00 - 40.00 | - | 450.00 - 500.00 | - | - | 110.00 - 130.00 |
| මඩකලපුව | - | - | - | - | - | - | - | - | - | - |
| ත්‍රිකුණාමලය | 160.00 - 170.00 | 380.00 - 400.00 | 150.00 - 155.00 | - | - | 740.00 - 760.00 | 600.00 - 620.00 | 490.00 - 520.00 | - | 110.00 - 120.00 |
| වේයන්ගොඩ | 160.00 - 220.00 | 300.00 - 350.00 | 180.00 - 220.00 | 30.00 - 36.00 | 40.00 - 48.00 | 680.00 - 800.00 | 550.00 - 600.00 | 400.00 - 450.00 | - | 85.00 - 110.00 |
| ගලෙන්බිඳුණුවැව | - | - | - | - | - | - | - | - | - | - |
| බණ්ඩාරවෙල | 160.00 - 180.00 | 350.00 - 420.00 | 160.00 - 200.00 | 25.00 - 30.00 | 40.00 - 43.00 | 580.00 - 600.00 | 530.00 - 550.00 | 440.00 - 460.00 | - | 80.00 - 100.00 |
| මාතලේ | 180.00 - 200.00 | 350.00 - 380.00 | 160.00 - 180.00 | 32.00 - 35.00 | 42.00 - 45.00 | 600.00 - 680.00 | 450.00 - 480.00 | 300.00 - 350.00 | - | 70.00 - 80.00 |

වගු අංක 08 (ඉතිරිය.)

| ප්‍රදේශ | අඹ වර්ග | | අනෙකුත් පළතුරු වර්ග | | | | | | | | | |
|----------------|-----------------|---------------|---------------------|-----------------|---------------|-----------------|-----------------|-----------------|-------------------|-----------------|--|--|
| | විලාඩ | කොහු | පැපොල් (කි. රු.) | වැල් දොඩම් | දිවුල් | දොඩම් | අලිගැටපේර | බෙලි | මීදි (කි. රු.) | තැඹිලි | | |
| කොළඹ | 60.00 · 90.00 | - | 140.00 · 280.00 | 90.00 · 150.00 | 30.00 · 70.00 | 180.00 · 200.00 | 600.00 · 700.00 | 120.00 · 200.00 | 1500.00 · 2200.00 | 150.00 · 200.00 | | |
| ගම්පහ | 100.00 · 100.00 | - | 160.00 · 180.00 | - | 40.00 · 46.00 | 150.00 · 150.00 | - | 100.00 · 100.00 | 2000.00 · 2000.00 | 140.00 · 150.00 | | |
| කුරුණෑගල | 50.00 · 60.00 | - | 100.00 · 170.00 | - | 36.00 · 44.00 | - | - | - | 1500.00 · 2000.00 | 130.00 · 150.00 | | |
| නිකවැරටිය | - | - | 80.00 · 100.00 | - | 20.00 · 25.00 | - | - | - | 2500.00 · 2500.00 | 150.00 · 180.00 | | |
| දඹුල්ල | 30.00 · 40.00 | 20.00 · 25.00 | 150.00 · 160.00 | 35.00 · 40.00 | 30.00 · 40.00 | 80.00 · 100.00 | 180.00 · 200.00 | 70.00 · 80.00 | 2200.00 · 2300.00 | 150.00 · 160.00 | | |
| අනුරාධපුරය | 50.00 · 70.00 | - | 150.00 · 200.00 | - | 35.00 · 50.00 | - | - | 100.00 · 150.00 | 2000.00 · 2600.00 | 150.00 · 200.00 | | |
| තඹුත්තේගම | 30.00 · 35.00 | - | 120.00 · 160.00 | 55.00 · 60.00 | 30.00 · 32.00 | 80.00 · 90.00 | - | - | 2100.00 · 2200.00 | 130.00 · 150.00 | | |
| පොළොන්නරුව | - | - | 150.00 · 200.00 | - | 40.00 · 55.00 | - | - | - | 2800.00 · 3000.00 | 150.00 · 200.00 | | |
| කළුතර | 60.00 · 70.00 | - | 160.00 · 220.00 | 90.00 · 90.00 | 33.00 · 45.00 | 170.00 · 200.00 | - | 90.00 · 110.00 | 1800.00 · 2000.00 | 140.00 · 150.00 | | |
| බදුල්ල | 50.00 · 60.00 | 15.00 · 20.00 | 140.00 · 200.00 | 60.00 · 75.00 | 50.00 · 50.00 | - | - | 50.00 · 50.00 | 1800.00 · 1900.00 | 200.00 · 200.00 | | |
| කැපපෙට්පොළ | 58.00 · 62.00 | 25.00 · 27.00 | 170.00 · 190.00 | 50.00 · 60.00 | 30.00 · 35.00 | 120.00 · 140.00 | 180.00 · 200.00 | - | 1650.00 · 1750.00 | 160.00 · 170.00 | | |
| මොණරාගල | 20.00 · 30.00 | 15.00 · 20.00 | 150.00 · 200.00 | - | 20.00 · 30.00 | - | - | - | 2000.00 · 2200.00 | 120.00 · 150.00 | | |
| කෑගල්ල | - | - | 120.00 · 150.00 | - | 30.00 · 40.00 | 80.00 · 100.00 | 140.00 · 150.00 | 50.00 · 60.00 | 2000.00 · 2200.00 | 140.00 · 160.00 | | |
| අම්පාර | - | - | 130.00 · 140.00 | - | - | - | - | - | 2000.00 · 2100.00 | 140.00 · 150.00 | | |
| දෙහිඅත්තකණ්ඩිය | - | - | 160.00 · 240.00 | - | 30.00 · 60.00 | 100.00 · 100.00 | - | - | 2600.00 · 2800.00 | 120.00 · 150.00 | | |
| නුවරඑළිය | 60.00 · 65.00 | 28.00 · 30.00 | 180.00 · 200.00 | 50.00 · 80.00 | 35.00 · 40.00 | 140.00 · 150.00 | 200.00 · 220.00 | - | 1700.00 · 1800.00 | 170.00 · 180.00 | | |
| නුවර | 40.00 · 50.00 | 18.00 · 20.00 | 160.00 · 180.00 | 60.00 · 70.00 | 30.00 · 40.00 | 120.00 · 130.00 | 150.00 · 170.00 | 70.00 · 80.00 | 1800.00 · 2000.00 | 150.00 · 160.00 | | |
| පුත්තලම | 50.00 · 60.00 | 40.00 · 40.00 | 120.00 · 200.00 | - | - | - | 400.00 · 400.00 | - | 2500.00 · 3000.00 | 150.00 · 200.00 | | |
| හම්බන්තොට | - | - | 100.00 · 120.00 | 35.00 · 35.00 | 30.00 · 40.00 | - | - | - | 2000.00 · 2000.00 | 150.00 · 150.00 | | |
| රත්නපුරය | 40.00 · 60.00 | 15.00 · 18.00 | 150.00 · 200.00 | - | 20.00 · 25.00 | - | - | 50.00 · 60.00 | 2000.00 · 2200.00 | 120.00 · 150.00 | | |
| මාතර | - | - | 130.00 · 140.00 | 95.00 · 100.00 | 40.00 · 50.00 | 120.00 · 150.00 | - | 65.00 · 75.00 | 1800.00 · 2000.00 | 140.00 · 160.00 | | |
| ගාල්ල | - | - | - | - | - | - | - | - | - | - | | |
| තිස්සමහාරාමය | 50.00 · 60.00 | - | 120.00 · 140.00 | 70.00 · 80.00 | 16.00 · 20.00 | - | 250.00 · 300.00 | - | 2300.00 · 2600.00 | 130.00 · 150.00 | | |
| මීගොඩ | 40.00 · 48.00 | - | 110.00 · 140.00 | - | 27.00 · 36.00 | - | - | 58.00 · 70.00 | 1800.00 · 2000.00 | 120.00 · 130.00 | | |
| ඇඹිලිපිටිය | 60.00 · 80.00 | 20.00 · 30.00 | 120.00 · 150.00 | - | 30.00 · 50.00 | 130.00 · 150.00 | - | 50.00 · 60.00 | 1750.00 · 2300.00 | 150.00 · 170.00 | | |
| යාපනය | 50.00 · 60.00 | - | 70.00 · 80.00 | 100.00 · 120.00 | 25.00 · 30.00 | - | - | - | 2000.00 · 2100.00 | 160.00 · 200.00 | | |
| වවුනියාව | - | - | 100.00 · 120.00 | - | 20.00 · 25.00 | - | - | - | 2000.00 · 2150.00 | 150.00 · 160.00 | | |
| මන්නාරම | 50.00 · 60.00 | - | 100.00 · 140.00 | 80.00 · 90.00 | 15.00 · 18.00 | 120.00 · 160.00 | 150.00 · 200.00 | 120.00 · 150.00 | 2400.00 · 2500.00 | 200.00 · 220.00 | | |
| කිලිනොච්චිය | 40.00 · 45.00 | - | 100.00 · 120.00 | - | 20.00 · 25.00 | - | - | - | 2000.00 · 2100.00 | 150.00 · 200.00 | | |
| මුලතිව් | 35.00 · 40.00 | - | 100.00 · 120.00 | - | 20.00 · 25.00 | - | - | - | 2400.00 · 2450.00 | 150.00 · 160.00 | | |
| මඩකලපුව | - | - | - | - | - | - | - | - | - | - | | |
| ත්‍රිකුණාමලය | 65.00 · 70.00 | 45.00 · 46.00 | 100.00 · 115.00 | - | 36.00 · 40.00 | 82.00 · 83.00 | - | - | 2420.00 · 2450.00 | 180.00 · 200.00 | | |
| වේයන්ගොඩ | - | - | 120.00 · 130.00 | 55.00 · 60.00 | 30.00 · 35.00 | 95.00 · 110.00 | - | 70.00 · 75.00 | 1800.00 · 2200.00 | 120.00 · 160.00 | | |
| ගලන්බිඳුණුවැව | - | - | - | - | - | - | - | - | - | - | | |
| බණ්ඩාරවෙල | 50.00 · 55.00 | - | 120.00 · 150.00 | 40.00 · 50.00 | 40.00 · 50.00 | 80.00 · 120.00 | - | 60.00 · 80.00 | 2200.00 · 2300.00 | 150.00 · 170.00 | | |
| මාතලේ | 50.00 · 60.00 | 30.00 · 35.00 | 150.00 · 160.00 | 50.00 · 60.00 | 30.00 · 35.00 | 100.00 · 120.00 | - | 60.00 · 70.00 | 2200.00 · 2300.00 | 140.00 · 150.00 | | |

18

වග අංක 09: සලකා බලන නොග වෙළඳපොලවල මාළු හා බිත්තර මිල ගණන්

සති අංක 46: 15 - 21 නොවැම්බර් 2024

| ප්‍රදේශ | මාළු වර්ග (කිලෝවකට රුපියල්) | | | | | |
|--------------|-----------------------------|-------------------|-------------------|-------------------|-------------------|-------------------|
| | සාලයා | හුරුල්ලා | බලයා | කෙලවල්ලා | තෝරා | පරවි |
| කොළඹ | 200.00 - 350.00 | 750.00 - 900.00 | 700.00 - 850.00 | 1400.00 - 1600.00 | 2000.00 - 2500.00 | 1200.00 - 1400.00 |
| නුවර | 380.00 - 400.00 | 850.00 - 880.00 | 900.00 - 1000.00 | 1300.00 - 1400.00 | 2000.00 - 2200.00 | 1250.00 - 1350.00 |
| කළුතර | 180.00 - 250.00 | - | 550.00 - 650.00 | 1000.00 - 1250.00 | - | 1200.00 - 1450.00 |
| පුත්තලම | - | - | - | - | - | - |
| මාතර | 280.00 - 300.00 | 700.00 - 750.00 | 700.00 - 800.00 | 1300.00 - 1450.00 | - | 1300.00 - 1400.00 |
| හම්බන්තොට | - | - | 900.00 - 950.00 | 900.00 - 950.00 | - | - |
| ගාල්ල | - | - | - | - | - | - |
| මඩකලපුව | - | - | - | - | - | - |
| ත්‍රිකුණාමලය | 350.00 - 370.00 | 1040.00 - 1060.00 | 1050.00 - 1080.00 | 1760.00 - 1800.00 | 2160.00 - 2180.00 | 1480.00 - 1540.00 |
| මන්නාරම | 250.00 - 280.00 | 540.00 - 580.00 | - | - | - | 950.00 - 1000.00 |

| ප්‍රදේශ | මාළු වර්ග (කිලෝවකට රුපියල්) | | | | බිත්තර (බිත්තරයකට රුපියල්) | |
|--------------|-----------------------------|-------------------|-------------------|----------|----------------------------|---------------|
| | මෝරා | ඉස්සා | කලපන් | තෙප්පිලි | දුඹුරු | සුදු |
| කොළඹ | - | 1600.00 - 1700.00 | 1800.00 - 2200.00 | - | 37.00 - 39.00 | 35.00 - 36.00 |
| නුවර | 1150.00 - 1200.00 | 1800.00 - 1850.00 | 1900.00 - 2000.00 | - | 35.00 - 37.00 | 33.00 - 34.00 |
| කළුතර | 1000.00 - 1100.00 | 1450.00 - 1650.00 | - | - | - | - |
| පුත්තලම | - | - | - | - | - | - |
| මාතර | - | 1750.00 - 1900.00 | 1600.00 - 1750.00 | - | 36.00 - 37.00 | 33.00 - 34.00 |
| හම්බන්තොට | - | 1700.00 - 1800.00 | - | - | - | 32.00 - 33.00 |
| ගාල්ල | - | - | - | - | - | - |
| මඩකලපුව | - | - | - | - | - | - |
| ත්‍රිකුණාමලය | 1660.00 - 1700.00 | 1050.00 - 1100.00 | - | - | 39.00 - 40.00 | 37.00 - 38.00 |
| මන්නාරම | 1900.00 - 2000.00 | 1150.00 - 1200.00 | - | - | 39.00 - 40.00 | 37.00 - 38.00 |

වග අංක 10: සලකා බලන නොග වෙළඳපොලවල කරවල මිල ගණන් (කිලෝ 50කට රුපියල්)

සති අංක 46: 15 - 21 නොවැම්බර් 2024

| ප්‍රදේශ | දේශීය කරවල වර්ග | | | | | |
|--------------|-----------------|----------------|------|---------------|---------------|---------------|
| | හාල්මැස්සා | කට්ටාවා | තෝරා | මෝරා | බලයා | අගුළුවා |
| කොළඹ | 55000 - 62500 | - | - | 90000 - 97500 | 45000 - 50000 | - |
| නුවර | 55000 - 60000 | - | - | 87500 - 90000 | 50000 - 55000 | 50000 - 55000 |
| මඩකලපුව | - | - | - | - | - | - |
| ත්‍රිකුණාමලය | 52000 - 52500 | - | - | - | 52800 - 53500 | 48000 - 49000 |
| මන්නාරම | 55000 - 57500 | 80000 - 105000 | - | 75000 - 80000 | 47500 - 52500 | 35000 - 37500 |

| ප්‍රදේශ | දේශීය කරවල වර්ග | | | ආනයනික කරවල වර්ග | | |
|--------------|-----------------|--------|---------------|------------------|---------------|------|
| | මඩුවා | කොඩුවා | සාලයා | හාල්මැස්සා | කට්ටාවා | තෝරා |
| කොළඹ | 55000 - 65000 | - | 20000 - 25000 | 35000 - 42500 | 52500 - 60000 | - |
| නුවර | 62500 - 65000 | - | 21000 - 25000 | 47500 - 52000 | 62500 - 65000 | - |
| මඩකලපුව | - | - | - | - | - | - |
| ත්‍රිකුණාමලය | 49500 - 51000 | - | 28500 - 29500 | 45500 - 46000 | - | - |
| මන්නාරම | 57500 - 60000 | - | 32500 - 35000 | 50000 - 55000 | - | - |

| ප්‍රදේශ | ආනයනික කරවල වර්ග | | | | | |
|--------------|------------------|------|---------------|-------|--------|-------|
| | මෝරා | බලයා | අගුළුවා | මඩුවා | කොඩුවා | සාලයා |
| කොළඹ | - | - | 70000 - 77500 | - | - | - |
| නුවර | - | - | - | - | - | - |
| මඩකලපුව | - | - | - | - | - | - |
| ත්‍රිකුණාමලය | - | - | - | - | - | - |
| මන්නාරම | - | - | - | - | - | - |

වග අංක 11: සලකා බලන සිල්ලර වෙළඳපොලවල මාළු හා බිත්තර මිල ගණන් (කි. රු./බි. රු.)

සති අංක 46: 15 - 21 නොවැම්බර් 2024

20

| ප්‍රදේශ | මාළු වර්ග | | | | | | | | | බිත්තර වර්ග | | | | | | | | | | |
|----------------|-----------|--------|----------|---------|---------|---------|----------|---------|---------|-------------|---------|---------|---------|---------|---------|---------|--------|-------|-------|-------|
| | සාලයා | | හුරුල්ලා | | බලයා | | කෙලවල්ලා | | තෝරා | | පරව් | | මෝරා | | තලපත් | | දුඹුරු | | සුදු | |
| කොළඹ | 320.00 | 600.00 | 900.00 | 1300.00 | 900.00 | 1600.00 | 1650.00 | 2800.00 | 2600.00 | 4200.00 | 1450.00 | 2400.00 | - | - | 2000.00 | 3200.00 | 38.00 | 40.00 | 36.00 | 38.00 |
| ගම්පහ | 400.00 | 400.00 | - | - | - | - | 2400.00 | 2400.00 | - | - | 2000.00 | 2000.00 | - | - | 2200.00 | 2200.00 | 40.00 | 45.00 | 38.00 | 42.00 |
| කුරුණෑගල | 350.00 | 400.00 | 800.00 | 800.00 | - | - | 2200.00 | 2300.00 | - | - | 1300.00 | 1300.00 | - | - | 2300.00 | 2400.00 | 40.00 | 43.00 | 36.00 | 37.00 |
| නිකවැරටිය | 500.00 | 600.00 | 1000.00 | 1000.00 | 900.00 | 1000.00 | 2000.00 | 2200.00 | - | - | 1700.00 | 1800.00 | - | - | 2600.00 | 2600.00 | 35.00 | 40.00 | 34.00 | 40.00 |
| දඹුල්ල | 500.00 | 560.00 | 900.00 | 1000.00 | 900.00 | 1000.00 | 1700.00 | 1800.00 | 2400.00 | 2400.00 | 1300.00 | 1500.00 | 1600.00 | 1700.00 | 2200.00 | 2300.00 | 36.00 | 37.00 | 34.00 | 35.00 |
| අනුරාධපුරය | 480.00 | 550.00 | 960.00 | 1000.00 | 1000.00 | 1050.00 | 1900.00 | 2000.00 | 2400.00 | 2500.00 | - | - | 1700.00 | 1800.00 | 2300.00 | 2400.00 | - | - | 35.00 | 40.00 |
| තඹින්නේගම | - | - | - | - | - | - | - | - | - | - | - | - | - | - | - | - | 34.00 | 35.00 | 33.00 | 34.00 |
| පොළොන්නරුව | 400.00 | 450.00 | 1000.00 | 1200.00 | 1400.00 | 1450.00 | 1800.00 | 2000.00 | 2400.00 | 2450.00 | 1350.00 | 1400.00 | 1550.00 | 1600.00 | 2200.00 | 2400.00 | 42.00 | 43.00 | 35.00 | 40.00 |
| කළුතර | 380.00 | 450.00 | 750.00 | 900.00 | 1100.00 | 1300.00 | 2400.00 | 2550.00 | - | - | 2400.00 | 2600.00 | 1300.00 | 1450.00 | 2450.00 | 2700.00 | 34.00 | 38.00 | 35.00 | 40.00 |
| බදුල්ල | 480.00 | 480.00 | 800.00 | 1100.00 | 1600.00 | 1600.00 | 1800.00 | 1800.00 | - | - | 1200.00 | 1600.00 | 1600.00 | 1600.00 | 2000.00 | 2400.00 | 38.00 | 40.00 | 37.00 | 40.00 |
| කැප්පෙට්පොළ | 520.00 | 540.00 | - | - | 1100.00 | 1200.00 | 1550.00 | 1600.00 | - | - | - | - | 1300.00 | 1400.00 | 2200.00 | 2300.00 | 39.00 | 42.00 | 38.00 | 39.00 |
| මොණරාගල | 550.00 | 600.00 | 1100.00 | 1200.00 | 950.00 | 1000.00 | 2200.00 | 2400.00 | - | - | - | - | 1700.00 | 1800.00 | 2400.00 | 2600.00 | - | - | 35.00 | 40.00 |
| කෑගල්ල | 650.00 | 700.00 | 1250.00 | 1300.00 | 1550.00 | 1750.00 | 2100.00 | 2200.00 | - | - | 1800.00 | 2000.00 | 1750.00 | 1800.00 | 2500.00 | 2600.00 | 42.00 | 43.00 | 38.00 | 41.00 |
| අම්පාර | 350.00 | 350.00 | - | - | - | - | - | - | - | - | - | - | - | - | - | - | 35.00 | 38.00 | 35.00 | 38.00 |
| දෙහිඅත්තකණ්ඩිය | 400.00 | 400.00 | - | - | 1600.00 | 1700.00 | - | - | - | - | - | - | 1600.00 | 1600.00 | 2200.00 | 2200.00 | 35.00 | 35.00 | 33.00 | 35.00 |
| නුවරඑළිය | 540.00 | 560.00 | - | - | 1200.00 | 1300.00 | 1600.00 | 1700.00 | - | - | - | - | 1400.00 | 1500.00 | 2400.00 | 2500.00 | 40.00 | 42.00 | 39.00 | 41.00 |
| නුවර | 500.00 | 550.00 | 950.00 | 1000.00 | 1200.00 | 1300.00 | 1800.00 | 2000.00 | 2500.00 | 2600.00 | 1500.00 | 1600.00 | 1400.00 | 1500.00 | 2300.00 | 2400.00 | 37.00 | 38.00 | 35.00 | 36.00 |
| පුත්තලම | 400.00 | 400.00 | 700.00 | 800.00 | 900.00 | 1000.00 | - | - | - | - | 1000.00 | 1200.00 | - | - | - | - | 32.00 | 34.00 | 32.00 | 34.00 |
| හම්බන්තොට | - | - | - | - | 1600.00 | 1700.00 | - | - | - | - | - | - | - | - | - | - | - | - | 32.00 | 36.00 |
| රත්නපුරය | 400.00 | 500.00 | - | - | 950.00 | 1200.00 | 1700.00 | 2000.00 | 2400.00 | 3000.00 | 1600.00 | 2000.00 | 1400.00 | 1600.00 | 2000.00 | 2400.00 | 38.00 | 39.00 | 36.00 | 38.00 |
| මාතර | 500.00 | 550.00 | 900.00 | 1000.00 | 1200.00 | 1250.00 | 2000.00 | 2100.00 | - | - | 2000.00 | 2000.00 | - | - | 2300.00 | 2400.00 | 37.00 | 39.00 | 34.00 | 37.00 |
| ගාල්ල | - | - | - | - | - | - | - | - | - | - | - | - | - | - | - | - | - | - | - | - |
| තිස්සමහාරාමය | 500.00 | 700.00 | 800.00 | 900.00 | 1200.00 | 1500.00 | 1800.00 | 2200.00 | - | - | - | - | - | - | 2800.00 | 3200.00 | 35.00 | 36.00 | 35.00 | 35.00 |
| මීගොඩ | 500.00 | 520.00 | - | - | - | - | - | - | - | - | - | - | - | - | 3000.00 | 3000.00 | 36.00 | 41.00 | 35.00 | 40.00 |
| ඇඹිලිපිටිය | 450.00 | 500.00 | 750.00 | 800.00 | 1500.00 | 1600.00 | 2200.00 | 2300.00 | - | - | 1700.00 | 1800.00 | 1500.00 | 1600.00 | 2400.00 | 2450.00 | 38.00 | 40.00 | 33.00 | 37.00 |
| යාපනය | 600.00 | 650.00 | 840.00 | 900.00 | 950.00 | 1100.00 | - | - | - | - | 1550.00 | 1650.00 | 2000.00 | 2100.00 | - | - | 40.00 | 42.00 | 35.00 | 37.00 |
| වවුනියාව | 650.00 | 750.00 | 750.00 | 850.00 | 1000.00 | 1200.00 | - | - | - | - | 1200.00 | 1300.00 | - | - | - | - | 39.00 | 42.00 | 38.00 | 40.00 |
| මන්නාරම | 350.00 | 400.00 | 700.00 | 800.00 | - | - | - | - | - | - | 1200.00 | 1300.00 | - | - | - | - | 41.00 | 43.00 | 39.00 | 40.00 |
| කිලිනොච්චිය | 400.00 | 450.00 | 800.00 | 850.00 | 950.00 | 1000.00 | - | - | - | - | 1450.00 | 1550.00 | - | - | - | - | - | - | 40.00 | 41.00 |
| මුලතිව් | 400.00 | 500.00 | 1000.00 | 1200.00 | - | - | - | - | - | - | 2000.00 | 2200.00 | - | - | - | - | - | - | 34.00 | 37.00 |
| මඩකලපුව | - | - | - | - | - | - | - | - | - | - | - | - | - | - | - | - | - | - | - | - |
| ත්‍රිකුණාමලය | 550.00 | 570.00 | 1160.00 | 1200.00 | 1230.00 | 1250.00 | 2250.00 | 2260.00 | 2350.00 | 2400.00 | 1640.00 | 1700.00 | 1850.00 | 1900.00 | - | - | 42.00 | 44.00 | 40.00 | 42.00 |
| වේයන්ගොඩ | 500.00 | 550.00 | - | - | - | - | 1600.00 | 1600.00 | 2400.00 | 2400.00 | 2000.00 | 2000.00 | - | - | 2000.00 | 2000.00 | 36.00 | 45.00 | 35.00 | 44.00 |
| ගලන්බිඳුණුවැව | - | - | - | - | - | - | - | - | - | - | - | - | - | - | - | - | - | - | - | - |
| බණ්ඩාරවෙල | 500.00 | 500.00 | - | - | 1400.00 | 1450.00 | 2000.00 | 2000.00 | 2500.00 | 2600.00 | 1800.00 | 1800.00 | 1500.00 | 1550.00 | 2400.00 | 2400.00 | 39.00 | 41.00 | 38.00 | 40.00 |
| මාතලේ | 500.00 | 580.00 | 900.00 | 1000.00 | 1000.00 | 1100.00 | 1800.00 | 1900.00 | 2400.00 | 2500.00 | 1400.00 | 1500.00 | 1700.00 | 1800.00 | 2200.00 | 2300.00 | 39.00 | 40.00 | 37.00 | 38.00 |

වගු අංක 12: සලකා බලන සිල්ලර වෙළඳපොලවල කරවල මිල ගණන් (කිලෝවකට රුපියල්)

සති අංක 46: 15 - 21 නොවැම්බර් 2024

| ප්‍රදේශ | කරවල වර්ග | | | | | | | | | | | | | |
|----------------|---------------------|---------|---------|---------|---------|---------|---------|---------|---------|---------|---------|---------|--------|---------|
| | හාල්මැස්සා (ආනයනික) | | කට්ටාවා | | තෝරා | | මෝරා | | බලයා | | අගුළුවා | | සාලයා | |
| කොළඹ | 1000.00 | 1600.00 | 1800.00 | 2200.00 | - | - | 2000.00 | 2600.00 | 1300.00 | 1800.00 | 1800.00 | 2400.00 | 600.00 | 1000.00 |
| ගම්පහ | 1000.00 | 1200.00 | - | - | 3600.00 | 3600.00 | 2200.00 | 2400.00 | 1400.00 | 1400.00 | 2000.00 | 2000.00 | 900.00 | 900.00 |
| කුරුණෑගල | 1100.00 | 1200.00 | 1600.00 | 1700.00 | - | - | 1900.00 | 2000.00 | - | - | 1550.00 | 1700.00 | 700.00 | 750.00 |
| නිකවැරටිය | 1000.00 | 1200.00 | 1600.00 | 1800.00 | - | - | 2000.00 | 2200.00 | 1300.00 | 1400.00 | 1800.00 | 2000.00 | 600.00 | 800.00 |
| දඹුල්ල | 1100.00 | 1200.00 | 2300.00 | 2400.00 | - | - | 2300.00 | 2400.00 | 1400.00 | 1500.00 | 1900.00 | 2000.00 | - | - |
| අනුරාධපුරය | 1000.00 | 1400.00 | 1800.00 | 2400.00 | - | - | 2000.00 | 2400.00 | 1200.00 | 1600.00 | 1800.00 | 2400.00 | 700.00 | 900.00 |
| තඹින්නේගම | 1000.00 | 1200.00 | 1600.00 | 1800.00 | - | - | 2100.00 | 2200.00 | 1200.00 | 1500.00 | 1200.00 | 1350.00 | 600.00 | 750.00 |
| පොළොන්නරුව | 1100.00 | 1200.00 | 1600.00 | 1800.00 | - | - | 2100.00 | 2300.00 | 1300.00 | 1400.00 | - | - | - | - |
| කළුතර | 1200.00 | 1300.00 | 2000.00 | 2300.00 | 2600.00 | 2800.00 | 2400.00 | 2600.00 | 1300.00 | 1400.00 | 2200.00 | 2400.00 | 800.00 | 1000.00 |
| බදුල්ල | 1200.00 | 1300.00 | 2200.00 | 2200.00 | - | - | 2200.00 | 2400.00 | 1200.00 | 1400.00 | - | - | - | - |
| කැප්පෙට්පොළ | 1200.00 | 1250.00 | 2400.00 | 2450.00 | - | - | 2300.00 | 2340.00 | 1400.00 | 1450.00 | 2350.00 | 2380.00 | 860.00 | 880.00 |
| මොණරාගල | 1000.00 | 1400.00 | 2000.00 | 2100.00 | - | - | 2000.00 | 2200.00 | 1600.00 | 1700.00 | 2000.00 | 2200.00 | 800.00 | 840.00 |
| කෑගල්ල | 1060.00 | 1200.00 | 1600.00 | 1900.00 | - | - | 2000.00 | 2200.00 | 1200.00 | 1200.00 | - | - | - | - |
| අම්පාර | - | - | 1800.00 | 2000.00 | - | - | 2000.00 | 2000.00 | 1400.00 | 1500.00 | 1000.00 | 1200.00 | - | - |
| දෙහිඅත්තකණ්ඩිය | 1000.00 | 1200.00 | 1800.00 | 2400.00 | - | - | 2200.00 | 2600.00 | 1200.00 | 1800.00 | 1200.00 | 1600.00 | - | - |
| නුවරඑළිය | 1250.00 | 1300.00 | 2460.00 | 2480.00 | - | - | 2320.00 | 2350.00 | 1450.00 | 1500.00 | 2380.00 | 2400.00 | 900.00 | 920.00 |
| නුවර | 1200.00 | 1300.00 | 2000.00 | 2100.00 | - | - | 2200.00 | 2400.00 | 1600.00 | 1700.00 | 1900.00 | 2000.00 | 800.00 | 900.00 |
| පුත්තලම | 1000.00 | 1200.00 | 1800.00 | 1800.00 | - | - | 2200.00 | 2300.00 | 1200.00 | 1600.00 | 1000.00 | 1400.00 | 720.00 | 900.00 |
| හම්බන්තොට | 1200.00 | 1200.00 | - | - | - | - | - | - | 1400.00 | 1500.00 | 2200.00 | 2200.00 | - | - |
| රත්නපුරය | 1080.00 | 1240.00 | 1800.00 | 2100.00 | - | - | 1800.00 | 2200.00 | 1400.00 | 1530.00 | 1800.00 | 2200.00 | - | - |
| මාතර | 1150.00 | 1250.00 | 1700.00 | 2000.00 | - | - | 1850.00 | 2100.00 | 1400.00 | 1500.00 | 1800.00 | 2000.00 | - | - |
| ගාල්ල | - | - | - | - | - | - | - | - | - | - | - | - | - | - |
| තිස්සමහාරාමය | 1100.00 | 1200.00 | - | - | - | - | - | - | - | - | 1000.00 | 1000.00 | - | - |
| මීගොඩ | 1000.00 | 1200.00 | 1600.00 | 1800.00 | - | - | 1920.00 | 2200.00 | 1400.00 | 1500.00 | 2000.00 | 2400.00 | 600.00 | 800.00 |
| ඇඹිලිපිටිය | 1200.00 | 1400.00 | 1900.00 | 2200.00 | - | - | 2150.00 | 2250.00 | 1300.00 | 1600.00 | 2000.00 | 2300.00 | 800.00 | 1000.00 |
| යාපනය | 1000.00 | 1100.00 | 2200.00 | 2400.00 | 3100.00 | 3250.00 | 2150.00 | 2300.00 | 1280.00 | 1350.00 | 1200.00 | 1300.00 | - | - |
| වවුනියාව | - | - | 2200.00 | 2300.00 | - | - | - | - | - | - | - | - | 800.00 | 850.00 |
| මන්නාරම | 1200.00 | 1250.00 | 1800.00 | 2400.00 | - | - | 1700.00 | 1900.00 | 1200.00 | 1300.00 | 900.00 | 950.00 | 750.00 | 850.00 |
| කිලිනොච්චිය | 1150.00 | 1250.00 | 2350.00 | 2450.00 | - | - | 2400.00 | 2500.00 | 1500.00 | 1600.00 | 1100.00 | 1200.00 | 800.00 | 900.00 |
| මුලතිව් | 1100.00 | 1200.00 | 2400.00 | 2450.00 | - | - | 2450.00 | 2600.00 | - | - | 950.00 | 1000.00 | 600.00 | 750.00 |
| මඩකලපුව | - | - | - | - | - | - | - | - | - | - | - | - | - | - |
| ත්‍රිකුණාමලය | 1250.00 | 1280.00 | 2270.00 | 2300.00 | - | - | - | - | 1290.00 | 1320.00 | 1200.00 | 1230.00 | 760.00 | 780.00 |
| වෙයන්ගොඩ | 1040.00 | 1200.00 | 1800.00 | 2200.00 | - | - | 2200.00 | 2300.00 | 1200.00 | 1520.00 | 1800.00 | 2200.00 | 700.00 | 700.00 |
| ගලෙන්බිඳුණුවැව | - | - | - | - | - | - | - | - | - | - | - | - | - | - |
| බණ්ඩාරවෙල | 1000.00 | 1200.00 | 2000.00 | 2200.00 | - | - | 2100.00 | 2200.00 | 1400.00 | 1450.00 | 1700.00 | 2000.00 | 700.00 | 850.00 |
| මාතලේ | 1000.00 | 1300.00 | 2200.00 | 2300.00 | - | - | 2300.00 | 2400.00 | 1500.00 | 1700.00 | 2300.00 | 2400.00 | 700.00 | 800.00 |

වගු අංක 13: සලකා බලන පිල්ලර වෙළඳපොලවල මස් මිල ගණන් (කිලෝවකට රුපියල්)

සති අංක 46: 15 - 21 නොවැම්බර් 2024

| ප්‍රදේශ | හරක් මස් | කුකුල් මස් | | එළ මස් | ලෞරු මස් |
|----------------|-------------------|-------------------|-------------------|-------------------|-------------------|
| | | බ්‍රොයිලර් | කරි | | |
| කොළඹ | 2400.00 - 2600.00 | 1100.00 - 1200.00 | 1100.00 - 1200.00 | 3300.00 - 3600.00 | 1300.00 - 1500.00 |
| ගම්පහ | - | 1150.00 - 1150.00 | 1400.00 - 1400.00 | - | - |
| කුරුණෑගල | 2500.00 - 2600.00 | 1050.00 - 1100.00 | 1340.00 - 1400.00 | 3450.00 - 3600.00 | 1300.00 - 1300.00 |
| නිකවැරටිය | 2200.00 - 2200.00 | 1060.00 - 1100.00 | - | - | - |
| දඹුල්ල | - | 950.00 - 1080.00 | - | - | 1400.00 - 1400.00 |
| අනුරාධපුරය | 2300.00 - 2400.00 | 950.00 - 1150.00 | 1250.00 - 1400.00 | 3500.00 - 3600.00 | 1200.00 - 1300.00 |
| තඹිත්තේගම | - | 980.00 - 1100.00 | 1200.00 - 1300.00 | - | 1300.00 - 1500.00 |
| පොළොන්නරුව | 2100.00 - 2200.00 | 1100.00 - 1200.00 | 1280.00 - 1300.00 | 3000.00 - 3100.00 | - |
| කළුතර | 2700.00 - 2700.00 | 980.00 - 1050.00 | 1100.00 - 1200.00 | 3850.00 - 3850.00 | 1400.00 - 1400.00 |
| බදුල්ල | 2200.00 - 2200.00 | 1250.00 - 1300.00 | 1400.00 - 1450.00 | 3100.00 - 3100.00 | - |
| කැප්පේටිපොළ | 2100.00 - 2200.00 | 1100.00 - 1150.00 | 1200.00 - 1240.00 | 3200.00 - 3300.00 | - |
| මොණරාගල | 2300.00 - 2300.00 | 980.00 - 1250.00 | 1500.00 - 1600.00 | 2800.00 - 2800.00 | 1350.00 - 1500.00 |
| කෑගල්ල | 2300.00 - 2300.00 | 1050.00 - 1150.00 | - | 3100.00 - 3100.00 | - |
| අම්පාර | 2100.00 - 2100.00 | 1000.00 - 1000.00 | - | - | 1650.00 - 1700.00 |
| දෙහිඅත්තකණ්ඩිය | - | 1100.00 - 1200.00 | - | - | 1290.00 - 1500.00 |
| නුවරඑළිය | 2200.00 - 2300.00 | 1100.00 - 1180.00 | 1200.00 - 1250.00 | 3300.00 - 3400.00 | - |
| නුවර | 2200.00 - 2200.00 | 1060.00 - 1080.00 | 1200.00 - 1250.00 | 3100.00 - 3100.00 | 1300.00 - 1350.00 |
| පුත්තලම | 2200.00 - 2200.00 | 1000.00 - 1000.00 | 1500.00 - 1500.00 | 3600.00 - 3600.00 | - |
| හම්බන්තොට | - | 1100.00 - 1150.00 | - | - | - |
| රත්නපුරය | 2400.00 - 2400.00 | 1080.00 - 1120.00 | 1250.00 - 1350.00 | 3200.00 - 3200.00 | - |
| මාතර | - | 1120.00 - 1150.00 | - | - | - |
| ගාල්ල | - | - | - | - | - |
| තිස්සමහාරාමය | - | 980.00 - 1150.00 | - | - | 1500.00 - 1600.00 |
| මීගොඩ | - | 1000.00 - 1120.00 | 1280.00 - 1300.00 | - | - |
| ඇඹිලිපිටිය | 2150.00 - 2200.00 | 950.00 - 1100.00 | 1150.00 - 1250.00 | 2900.00 - 3000.00 | 1350.00 - 1500.00 |
| යාපනය | 2000.00 - 2100.00 | 1100.00 - 1150.00 | 1300.00 - 1350.00 | 3450.00 - 3600.00 | - |
| වවුනියාව | 2000.00 - 2150.00 | 1150.00 - 1200.00 | 1500.00 - 1600.00 | 3200.00 - 3250.00 | - |
| මන්නාරම | 2000.00 - 2200.00 | 1130.00 - 1200.00 | 1600.00 - 1700.00 | - | - |
| කිලිනොච්චිය | 2000.00 - 2050.00 | 1150.00 - 1250.00 | 1350.00 - 1400.00 | 3200.00 - 3300.00 | - |
| මුලතිව් | - | 1250.00 - 1300.00 | - | - | - |
| මඩකලපුව | - | - | - | - | - |
| ත්‍රිකුණාමලය | 2200.00 - 2250.00 | 1250.00 - 1280.00 | 1800.00 - 1900.00 | 3480.00 - 3500.00 | - |
| වේයන්ගොඩ | 2350.00 - 2400.00 | 1000.00 - 1180.00 | 1050.00 - 1050.00 | - | - |
| ගලෙන්බිඳුණුවාව | - | - | - | - | - |
| බණ්ඩාරවෙල | 2300.00 - 2400.00 | 1000.00 - 1200.00 | - | 3100.00 - 3200.00 | - |
| මාතලේ | 2000.00 - 2100.00 | 1000.00 - 1100.00 | 1300.00 - 1400.00 | 2900.00 - 3000.00 | 1400.00 - 1600.00 |

වගු අංක 14: පිටකොටුව නොග වෙළඳපොළෙහි නොග මිල ගණන් (කිලෝවකට රුපියල්)
 සහි අංක 46: 15 - 21 නොවැම්බර් 2024

| වර්ගය | පරාසය | මිල ගණන් වල සාමාන්‍ය | | | මිල වෙනස්වීම % | | වර්ගය | පරාසය | මිල ගණන් වල සාමාන්‍ය | | | මිල වෙනස්වීම % | | |
|---------------------------------|-----------------|----------------------|-------------|------------|----------------|-------------|-----------------------------|---------|----------------------|-------------|------------|----------------|-------------|--------|
| | | මෙම සතිය | පසුගිය සතිය | පසුගිය වසර | පසුගිය සතියට | පසුගිය වසරට | | | මෙම සතිය | පසුගිය සතිය | පසුගිය වසර | පසුගිය සතියට | පසුගිය වසරට | |
| සහල් | | | | | | | පොර් (ගෙවීයකට රු.) | | | | | | | |
| දේශීය | | | | | | | ලොකු | 140.00 | 150.00 | 143.89 | 140.00 | 103.00 | 2.78 | 39.70 |
| සමබා 1 | 225.00 - 230.00 | 228.13 | 227.00 | 229.78 | 0.50 | -0.72 | කුඩා | 110.00 | 130.00 | 120.00 | 116.00 | 89.50 | 3.45 | 34.08 |
| සමබා 2 | 218.00 - 220.00 | 219.33 | 219.33 | 225.22 | 0.00 | -2.61 | | | | | | | | |
| කිරි සමබා | 240.00 - 260.00 | 250.00 | 250.00 | 307.50 | 0.00 | -18.70 | පළතුරු (ගෙවීයකට රු.) | | | | | | | |
| නාඩු 1 | 228.00 - 235.00 | 230.43 | 227.50 | 211.67 | 1.29 | 8.86 | කෙසෙල් | | | | | | | |
| නාඩු 2 | 220.00 - 225.00 | 222.25 | 219.33 | 205.11 | 1.33 | 8.36 | ඇඹුල් (කි. රු.) | 50.00 | 120.00 | 86.92 | 83.33 | 176.92 | 4.31 | -50.87 |
| රතු කැකුළු | 215.00 - 225.00 | 220.33 | 217.43 | 185.56 | 1.34 | 18.74 | කෝලිකුටුටු (කි. රු.) | 180.00 | 230.00 | 209.00 | 195.00 | 466.43 | 7.18 | -55.19 |
| සුදු කැකුළු | 220.00 - 230.00 | 224.17 | 219.29 | 206.67 | 2.23 | 8.47 | සීනි (කි. රු.) | 100.00 | 140.00 | 118.33 | 116.67 | 145.00 | 1.43 | -18.39 |
| ආනයනික | | | | | | | ආනමාලු | 25.00 | 35.00 | 29.56 | 32.33 | 27.33 | -8.59 | 8.13 |
| සමබා | 275.00 - 280.00 | 277.50 | 277.50 | | 0.00 | | ඇමිනුන් | 36.00 | 44.00 | 40.22 | 43.33 | 32.00 | -7.18 | 25.69 |
| නාඩු | | | | | | | පැපොල් (කි. රු.) | 100.00 | 160.00 | 130.91 | 75.45 | 86.15 | 73.49 | 51.95 |
| රතු කැකුළු | | | | | | | වැල් දොඩම් | 60.00 | 80.00 | 71.25 | 47.50 | 17.83 | 50.00 | 299.53 |
| සුදු කැකුළු | | | | | | | අන්නායි (ලොකු) | 400.00 | 480.00 | 455.00 | 473.33 | 511.25 | -3.87 | -11.00 |
| මියළි මිරිස් | | | | | | | අන්නායි (මධ්‍යම) | 300.00 | 370.00 | 351.25 | 361.67 | 411.25 | -2.88 | -14.59 |
| ආනයනික | 650.00 - 700.00 | 676.67 | 671.67 | 1037.14 | 0.74 | -34.76 | අන්නායි (කුඩා) | 200.00 | 300.00 | 273.33 | 290.00 | 311.25 | -5.75 | -12.18 |
| එඤ්ඤ | | | | | | | අඹ | | | | | | | |
| සිතන් | 220.00 - 300.00 | 266.67 | 248.33 | | 7.38 | | බෙට්ටි | | | | | 20.00 | | |
| වෙදාලන් | | | | | | | කර්තකොලොම්බන් | 75.00 | 120.00 | 101.67 | 116.67 | 44.00 | -12.86 | 131.06 |
| ආනයනික | 350.00 - 380.00 | 365.00 | 353.75 | 445.71 | 3.18 | -18.11 | විලාඩ් | 40.00 | 70.00 | 51.43 | 60.00 | 27.60 | -14.29 | 86.34 |
| ලොකු එඤ්ඤ | | | | | | | කොහු | | | | | | | |
| ආනයනික | 210.00 - 340.00 | 270.00 | 253.50 | 195.00 | 6.51 | 38.46 | වෙනත් පළතුරු | | | | | | | |
| දේශීය | | | | | | | දිවුල් | 20.00 | 26.00 | 23.45 | 15.00 | 23.75 | 56.36 | -1.24 |
| අර්නාපල් | | | | | | | දොඩම් | 120.00 | 160.00 | 143.33 | 110.00 | | 30.30 | |
| වැලිමඩ | 230.00 - 260.00 | 251.00 | 225.00 | 265.00 | 11.56 | -5.28 | ඇලිගැටපේර | 450.00 | 630.00 | 551.00 | 236.15 | 115.00 | 133.32 | 379.13 |
| නුවරඑළිය | 280.00 - 290.00 | 285.00 | 257.50 | 295.71 | 10.68 | -3.62 | බෙලි | 80.00 | 120.00 | 102.00 | 84.17 | | 21.19 | |
| ආනයනික | 145.00 - 200.00 | 165.63 | 150.71 | 191.11 | 9.89 | -13.34 | මිදි (කිලෝවකට රු.) | 1200.00 | 1280.00 | 1246.00 | 1270.00 | 1071.43 | -1.89 | 16.29 |
| ධාන්‍ය | | | | | | | කැමිලි | 100.00 | 150.00 | 132.22 | 141.82 | 88.00 | -6.77 | 50.25 |
| මුං ඇට | 500.00 - 600.00 | 550.00 | 581.67 | 738.33 | -5.44 | -25.51 | | | | | | | | |
| කඩිසි (සුදු) | 520.00 - 650.00 | 577.14 | 600.00 | 951.67 | -3.81 | -39.35 | මාළු | | | | | | | |
| කඩිසි (රතු) | 500.00 - 650.00 | 561.67 | 585.71 | 980.00 | -4.11 | -42.69 | සාලයා | 200.00 | 350.00 | 274.17 | 330.83 | 210.00 | -17.13 | 30.56 |
| රතු පරිප්පු | 275.00 - 280.00 | 276.88 | 274.29 | 295.00 | 0.94 | -6.14 | හුරුල්ලා | 750.00 | 900.00 | 822.50 | 798.33 | 398.00 | 3.03 | 106.66 |
| එළවළු | | | | | | | බලයා | 700.00 | 850.00 | 789.17 | 731.67 | 680.00 | 7.86 | 16.05 |
| බටර් බෝංචි | | | | | | | කෙලවිල්ලා | 1400.00 | 1600.00 | 1503.33 | 1175.00 | 1148.00 | 27.94 | 30.95 |
| කොළ බෝංචි | 400.00 - 500.00 | 450.00 | 345.00 | 438.00 | 30.43 | 2.74 | තෝරා | 2000.00 | 2500.00 | 2233.33 | 2025.00 | 1675.00 | 10.29 | 33.33 |
| කැරට් | 60.00 - 100.00 | 75.00 | 100.00 | 219.00 | -25.00 | -65.75 | පරේ | 1200.00 | 1400.00 | 1306.67 | 1304.17 | 1149.00 | 0.19 | 13.72 |
| ලීක්ස් | 80.00 - 130.00 | 102.00 | 154.00 | 120.00 | -33.77 | -15.00 | මෝරා | | | | | 1033.33 | 1002.00 | |
| බට රුට | 130.00 - 200.00 | 168.33 | 115.00 | 229.09 | 46.38 | -26.52 | ඉස්සා | 1600.00 | 1700.00 | 1665.83 | 1612.50 | 1738.00 | 3.31 | -4.15 |
| තෝකෝල් | 140.00 - 180.00 | 157.00 | 137.00 | 205.00 | 14.60 | -23.41 | කලපන් | 1800.00 | 2200.00 | 1983.33 | 1945.83 | 1630.00 | 1.93 | 21.68 |
| රාචු | 60.00 - 100.00 | 80.00 | 82.00 | 192.00 | -2.44 | -58.33 | බිත්තර | | | | | | | |
| ගෝරා | 60.00 - 100.00 | 74.00 | 78.00 | 220.00 | -5.13 | -66.36 | දුඹුරු | 37.00 | 39.00 | 37.81 | 36.13 | 41.25 | 4.67 | -8.33 |
| කක්කාලි | 180.00 - 250.00 | 212.00 | 257.00 | 267.00 | -17.51 | -20.60 | සුදු | 35.00 | 36.00 | 35.63 | 33.63 | 38.50 | 5.95 | -7.47 |
| බණ්ඩක්කා | 100.00 - 150.00 | 124.00 | 90.00 | 178.00 | 37.78 | -30.34 | කරවල | | | | | | | |
| මමබුටු | 150.00 - 250.00 | 190.00 | 231.00 | 269.00 | -17.75 | -29.37 | හාල්මාස්සා | 1100.00 | 1250.00 | 1189.17 | 950.83 | 1113.64 | 25.07 | 6.78 |
| මාළු මිරිස් | 400.00 - 600.00 | 500.00 | 450.00 | 553.00 | 11.11 | -9.58 | හාල්මාස්සා (ආනයනික) | 700.00 | 850.00 | 812.50 | 806.67 | 883.33 | 0.72 | -8.02 |
| වටටක්කා | 80.00 - 130.00 | 108.00 | 102.22 | 88.00 | 5.65 | 22.73 | කටරාලා | | | | | | | |
| පිපිඤ්ඤා | 130.00 - 160.00 | 148.00 | 106.00 | 142.00 | 39.62 | 4.23 | කටරාලා (ආනයනික) | 1050.00 | 1200.00 | 1136.36 | 1130.00 | 1261.00 | 0.56 | -9.88 |
| කරවිල | 400.00 - 450.00 | 430.00 | 402.00 | 522.00 | 6.97 | -17.62 | තෝරා | | | | | | | |
| පතෝල | 180.00 - 250.00 | 212.50 | 208.00 | 279.00 | 2.16 | -23.84 | තෝරා (ආනයනික) | | | | | | | |
| මුරුංගා | 180.00 - 300.00 | 220.00 | 160.00 | 503.08 | 37.50 | -56.27 | මෝරා | 1800.00 | 1950.00 | 1874.17 | 1834.62 | 1696.00 | 2.16 | 10.51 |
| වැටකොළ | 250.00 - 300.00 | 276.00 | 218.00 | 282.00 | 26.61 | -2.13 | මෝරා (ආනයනික) | | | | | | | |
| මැ කරල් | 150.00 - 250.00 | 200.00 | 194.00 | 288.33 | 3.09 | -30.64 | බලයා | 900.00 | 1000.00 | 945.00 | 1103.33 | 899.09 | -14.35 | 5.11 |
| අළු කෙසෙල් | 80.00 - 120.00 | 96.00 | 106.00 | 224.00 | -9.43 | -57.14 | බලයා (ආනයනික) | | | | | | | |
| අඹු මිරිස් | 180.00 - 300.00 | 235.00 | 263.00 | 462.00 | -10.65 | -49.13 | අඹුළුවා | | | | | | | |
| දෙහි | 650.00 - 800.00 | 725.00 | 650.00 | 1440.00 | 11.54 | -49.65 | අඹුළුවා (ආනයනික) | 1400.00 | 1550.00 | 1491.67 | 1483.33 | 1542.73 | 0.56 | -3.31 |
| දේශීය අලු | | | | | | | මඩුවා | 1100.00 | 1300.00 | 1206.67 | 1248.33 | 1290.00 | -3.34 | -6.46 |
| බතල | 80.00 - 100.00 | 90.00 | 95.00 | 90.00 | -5.26 | 0.00 | මඩුවා (ආනයනික) | | | | | | | |
| මඤ්ඤාක්කා | 80.00 - 100.00 | 92.00 | 96.00 | 110.91 | -4.17 | -17.05 | තෝරුවා | | | | | | | |
| කොළ එළවළු (මිරිස්කට රු.) | | | | | | | තෝරුවා (ආනයනික) | | | | | | | |
| මුතු ඉඳුචුන්න | 30.00 - 40.00 | 35.00 | 38.00 | 45.00 | -7.89 | -22.22 | සාලයා | 400.00 | 500.00 | 432.50 | 376.67 | 299.09 | 14.82 | 44.60 |
| කංකුන් | 30.00 - 40.00 | 35.00 | 38.00 | 45.00 | -7.89 | -22.22 | සාලයා (ආනයනික) | | | | | | | |
| ගොටුකොළ (කි.රු.) | 320.00 - 340.00 | 332.00 | 311.00 | 153.75 | 6.75 | 115.93 | | | | | | | | |

සලකා බලන සතිය : සහි අංක 46: 15 - 21 නොවැම්බර් 2024
 පසුගිය සතිය : සහි අංක 46: 08 - 14 නොවැම්බර් 2024

වගු අංක 15: කොළඹ හා අවට සිල්ලර වෙළඳපලවල මිල ගණන් (කිලෝවකට රුපියල්)
සති අංක 46: 15 - 21 නොවැම්බර් 2024

| වර්ගය | පරාසය | | මිල ගණන් වල සාමාන්‍ය | | | මිල වෙනස්වීම | | වර්ගය | පරාසය | | මිල ගණන් වල සාමාන්‍ය | | | මිල වෙනස්වීම | | |
|--------------------------------|--------|---------|----------------------|-------------|------------|--------------|---------------|-----------------------------|---------|---------|----------------------|-------------|------------|--------------|---------------|--|
| | | | මෙම සතිය | පසුගිය සතිය | පසුගිය වසර | පසුගිය සතියට | පසුගිය වසරට % | | | | මෙම සතිය | පසුගිය සතිය | පසුගිය වසර | පසුගිය සතියට | පසුගිය වසරට % | |
| සහල් | | | | | | | | | | | | | | | | |
| දේශීය | | | | | | | | පොල් (ගෙඩියකට රු.) | | | | | | | | |
| සම්බා 1 | 230.00 | 255.00 | 245.28 | 245.00 | 235.79 | 0.28 | 4.02 | ලොකු | 150.00 | 170.00 | 155.42 | 151.96 | 116.30 | 3.46 | 33.64 | |
| සම්බා 2 | - | - | - | - | 230.00 | - | - | කුඩා | 120.00 | 140.00 | 131.90 | 130.71 | 93.85 | 1.18 | 40.55 | |
| කිරි සම්බා | 260.00 | 280.00 | 263.90 | 263.51 | - | 0.39 | - | පළතුරු (ගෙඩියකට රු.) | | | | | | | | |
| නාඩු 1 | 230.00 | 250.00 | 239.31 | 236.79 | 225.00 | 2.52 | 6.36 | කෙසෙල් | 150.00 | 240.00 | 185.14 | 180.00 | 235.33 | 5.14 | -21.33 | |
| නාඩු 2 | 225.00 | 225.00 | 225.00 | 222.14 | 220.00 | 2.86 | 2.27 | ඇඹුල් (කි. රු.) | 250.00 | 430.00 | 354.59 | 351.58 | 585.52 | 3.02 | -39.44 | |
| රතු කැකුළු | 220.00 | 240.00 | 228.00 | 222.65 | 201.96 | 5.35 | 12.89 | කෝලිකුටුටු (කි. රු.) | 150.00 | 250.00 | 197.03 | 191.16 | 213.79 | 5.86 | -7.84 | |
| සුදු කැකුළු | 220.00 | 240.00 | 228.87 | 224.12 | 212.96 | 4.75 | 7.47 | සීනි (කි. රු.) | 40.00 | 54.00 | 44.83 | 42.96 | 35.58 | 1.87 | 26.00 | |
| ආනයනික | | | | | | | | ආනමාලු | 56.00 | 70.00 | 64.31 | 62.67 | 48.27 | 1.64 | 33.23 | |
| සම්බා | 280.00 | 320.00 | 301.30 | 300.00 | - | 1.30 | - | ඇම්බුන් | 140.00 | 280.00 | 211.89 | 158.71 | 197.00 | 53.18 | 7.56 | |
| නාඩු | - | - | - | - | - | - | - | පැපොල් (කි. රු.) | 90.00 | 150.00 | 110.00 | 84.62 | 47.63 | 25.38 | 130.94 | |
| රතු කැකුළු | - | - | - | - | - | - | - | වැල් දොඩම් | 500.00 | 650.00 | 586.15 | 588.15 | 590.00 | -1.99 | -0.65 | |
| සුදු කැකුළු | - | - | - | - | - | - | - | අත්තාසි (ලොකු) | 380.00 | 500.00 | 453.85 | 454.81 | 491.25 | -0.97 | -7.61 | |
| චියළි මිරිස් | | | | | | | | අත්තාසි (මධ්‍යම) | 300.00 | 400.00 | 360.77 | 363.33 | 417.60 | -2.56 | -13.61 | |
| ආනයනික | 750.00 | 1100.00 | 938.89 | 909.50 | 1342.07 | 29.39 | -30.04 | අඹ | - | - | - | - | - | - | - | |
| ළඹ | | | | | | | | බට්ටි | 100.00 | 200.00 | 148.00 | 176.25 | 119.82 | -28.25 | 23.52 | |
| සිනන් | 360.00 | 400.00 | 386.67 | 363.64 | - | 23.03 | - | කර්තකොලොම්බන් | 60.00 | 90.00 | 75.56 | 85.45 | - | -9.90 | - | |
| වේදාලන් | 400.00 | 480.00 | 457.06 | 453.04 | 562.00 | 4.02 | -18.67 | චිලාඩු | - | - | - | - | - | - | - | |
| ආනයනික | 380.00 | 560.00 | 477.38 | 471.33 | 496.36 | 6.05 | -3.82 | කොහු | - | - | - | - | - | - | - | |
| ලොකු ළඹ | | | | | | | | වෙනත් පළතුරු | | | | | | | | |
| ආනයනික | 320.00 | 430.00 | 398.05 | 317.27 | 297.33 | 80.78 | 33.87 | දිවුල් | 30.00 | 70.00 | 48.81 | 41.18 | 53.50 | 7.64 | -8.76 | |
| දේශීය | 350.00 | 440.00 | 400.00 | 364.12 | - | 35.88 | - | දොඩම් | 180.00 | 200.00 | 188.57 | 161.54 | 175.79 | 27.03 | 7.27 | |
| අර්බුදාල් | | | | | | | | අලුගැටපේර | 600.00 | 700.00 | 640.00 | 551.25 | 126.58 | 88.75 | 405.61 | |
| වැලිමඩ | 320.00 | 380.00 | 358.67 | 324.17 | 330.91 | 34.50 | 8.39 | බෙලි | 120.00 | 200.00 | 149.23 | 144.00 | 125.88 | 5.23 | 18.55 | |
| කුටුරුමළිය | 360.00 | 480.00 | 411.03 | 395.33 | 413.33 | 15.70 | -0.56 | මිදි (කිලෝවකට රු.) | 1500.00 | 2200.00 | 1962.96 | 1982.61 | 1957.14 | -3.33 | 0.30 | |
| ආනයනික | 200.00 | 260.00 | 229.09 | 222.79 | 224.63 | 6.30 | 1.99 | කැමිලි | 150.00 | 200.00 | 178.44 | 180.38 | 144.55 | -1.95 | 23.45 | |
| ධාන්‍ය | | | | | | | | මාළු | | | | | | | | |
| මුං ඇට | 700.00 | 1000.00 | 854.00 | 859.47 | 1119.23 | -5.47 | -23.70 | සාලයා | 320.00 | 600.00 | 418.42 | 543.16 | 455.91 | -124.74 | -8.22 | |
| කඩි (සුදු) | 760.00 | 1000.00 | 877.50 | 890.69 | 1170.00 | -13.19 | -25.00 | හුරුල්ලා | 900.00 | 1300.00 | 1088.75 | 950.00 | 610.91 | 138.75 | 78.22 | |
| කඩි (රතු) | 760.00 | 1000.00 | 871.03 | 882.90 | 1185.71 | -11.87 | -26.54 | බලයා | 900.00 | 1600.00 | 1195.83 | 1008.00 | 944.44 | 187.83 | 26.62 | |
| රතු පරිප්පු | 290.00 | 340.00 | 307.43 | 303.33 | 341.54 | 4.10 | -9.99 | කෙලවල්ලා | 1650.00 | 2800.00 | 2118.42 | 1993.89 | 1927.50 | 124.53 | 9.91 | |
| ළඹවළු | | | | | | | | තෝරා | 2600.00 | 4200.00 | 3164.71 | 3140.00 | 2550.00 | 24.71 | 24.11 | |
| බටර් බෝංචි | - | - | - | - | - | - | - | පරවි | 1450.00 | 2400.00 | 1847.78 | 1807.14 | 1811.11 | 40.63 | 2.02 | |
| කොළ බෝංචි | 450.00 | 650.00 | 540.37 | 420.40 | 627.42 | 119.97 | -13.87 | මෝරා | - | - | - | - | - | - | - | |
| කාරට | 100.00 | 280.00 | 206.43 | 209.63 | 390.97 | -3.20 | -47.20 | ඉස්සා | 1800.00 | 2200.00 | 1945.79 | 1934.71 | 2071.43 | 11.08 | -6.07 | |
| ලීක්ස් | 150.00 | 360.00 | 263.57 | 272.96 | 284.81 | -9.39 | -7.46 | තලපත් | 2000.00 | 3200.00 | 2802.94 | 2757.89 | 2595.45 | 45.05 | 7.99 | |
| බීට් රුචි | 180.00 | 360.00 | 273.45 | 243.20 | 380.00 | 30.25 | -28.04 | චීන්තර | | | | | | | | |
| තෝකෝල් | 160.00 | 400.00 | 314.40 | 289.52 | 406.00 | 24.88 | -22.56 | දුඹුරු | 38.00 | 40.00 | 39.00 | 38.06 | 43.00 | 0.94 | -9.30 | |
| රාඳු | 80.00 | 280.00 | 197.41 | 202.22 | 310.71 | -4.81 | -36.47 | සුදු | 36.00 | 38.00 | 37.22 | 36.50 | 40.56 | 0.72 | -8.22 | |
| ගෝවා | 100.00 | 300.00 | 204.44 | 207.31 | 383.44 | -2.86 | -46.68 | කරවල | | | | | | | | |
| තක්කාලි | 200.00 | 400.00 | 333.10 | 342.40 | 410.94 | -9.30 | -18.94 | හාල්මැස්සා | 1600.00 | 2000.00 | 1877.78 | 1800.00 | 1907.14 | 77.78 | -1.54 | |
| බණ්ඩක්කා | 150.00 | 320.00 | 254.07 | 228.08 | 347.00 | 26.00 | -26.78 | හාල්මැස්සා (ආනයනික) | 1000.00 | 1600.00 | 1361.11 | 1300.00 | 1217.86 | 61.11 | 11.76 | |
| වමබඩු | 250.00 | 420.00 | 335.36 | 360.40 | 474.52 | -25.04 | -29.33 | කට්ටාටා | 1800.00 | 2200.00 | 2027.78 | 1981.25 | 2325.00 | 46.53 | -12.78 | |
| වම මිරිස් | 450.00 | 1000.00 | 724.81 | 628.85 | 842.58 | 95.97 | -13.98 | තෝරා | 2000.00 | 2600.00 | 2416.67 | 2388.89 | 2300.00 | 27.78 | 5.07 | |
| වටටක්කා | 130.00 | 240.00 | 213.45 | 210.77 | 180.33 | 2.68 | 18.36 | බලයා | 1300.00 | 1800.00 | 1681.82 | 1688.24 | 1748.15 | -6.42 | -3.79 | |
| පිපිස්සා | 150.00 | 320.00 | 256.79 | 204.58 | 248.13 | 52.20 | 3.49 | අඹුවා | 1800.00 | 2400.00 | 2237.50 | 2200.00 | 2411.54 | 37.50 | -7.22 | |
| කරවිල | 260.00 | 680.00 | 555.36 | 528.00 | 704.33 | 27.36 | -21.15 | මඩුවා | 1400.00 | 1600.00 | 1458.33 | 1416.67 | - | 41.67 | - | |
| පතෝල | 250.00 | 450.00 | 360.69 | 350.77 | 456.45 | 9.92 | -20.98 | සාලයා | 600.00 | 1000.00 | 947.37 | 946.67 | 880.00 | 0.70 | 7.66 | |
| මුරුංගා | 300.00 | 600.00 | 417.60 | 325.56 | 665.38 | 92.04 | -37.24 | මස් | | | | | | | | |
| වැටකොළ | 300.00 | 450.00 | 362.76 | 354.80 | 494.14 | 7.96 | -26.59 | හරක් මස් | 2400.00 | 2600.00 | 2466.67 | 2477.78 | 2350.00 | -11.11 | 4.96 | |
| මැ කරල් | 200.00 | 400.00 | 329.26 | 305.45 | 445.33 | 23.80 | -26.06 | කුකුල් මස් (ට්‍රොයිලර්) | 1100.00 | 1200.00 | 1144.17 | 1053.64 | 1212.73 | 90.53 | -5.65 | |
| අළු කෙසෙල් | 160.00 | 320.00 | 259.64 | 227.83 | 404.19 | 31.82 | -35.76 | කුකුල් මස් (කරි) | 1100.00 | 1200.00 | 1150.83 | 1101.82 | 1310.91 | 49.02 | -12.21 | |
| අඹු මිරිස් | 300.00 | 720.00 | 491.33 | 499.60 | 788.44 | -8.27 | -37.68 | එළු මස් | 3300.00 | 3600.00 | 3444.44 | 3433.33 | 3220.00 | 11.11 | 6.97 | |
| දෙහි | 700.00 | 1200.00 | 1020.00 | 855.77 | 1978.57 | 164.23 | -48.45 | ලෞරු මස් | 1300.00 | 1500.00 | 1350.00 | 1300.00 | 1433.33 | 50.00 | -5.81 | |
| දේශීය ඇල | | | | | | | | | | | | | | | | |
| බතල | 130.00 | 260.00 | 208.52 | 214.35 | 234.06 | -5.83 | -10.91 | | | | | | | | | |
| මස්සාකෝකා | 140.00 | 240.00 | 197.93 | 202.92 | 204.81 | -4.99 | -3.36 | | | | | | | | | |
| කොළ ළඹවළු (මිරිසකට රු.) | | | | | | | | | | | | | | | | |
| මුතු ඡුටුරුන්ත | 50.00 | 80.00 | 73.33 | 70.56 | 74.80 | 2.78 | -1.96 | | | | | | | | | |
| කංකුන් | 50.00 | 80.00 | 73.33 | 70.56 | 74.80 | 2.78 | -1.96 | | | | | | | | | |
| ගොඩකොළ (කි.රු.) | 110.00 | 150.00 | 143.13 | 141.05 | 90.00 | 2.07 | 59.03 | | | | | | | | | |

සලකා බලන සතිය : සති අංක 46: 15 - 21 නොවැම්බර් 2024
පසුගිය සතිය : සති අංක 46: 08 - 14 නොවැම්බර් 2024

වගු අංක 16: ගොවිපල මිල ගණන් (කිලෝවකට රුපියල්)

සති අංක 46: 15 - 21 නොවැම්බර් 2024

| හෝඟ වර්ග | පරාසය | සාමාන්‍ය මිල | හෝඟ වර්ග | පරාසය | සාමාන්‍ය මිල | හෝඟ වර්ග | පරාසය | සාමාන්‍ය මිල |
|----------------------|-----------------|--------------|----------------------|-----------------|--------------|--------------------------------|-----------------|--------------|
| ඒ | | | <u>එළවළු (උඩරට)</u> | | | පතෝල | | |
| කෙටි වී (සුදු) | | | බෝංචි | | | දඹුල්ල | 145.00 - 167.50 | 156.88 |
| අනුරාධපුරය | 130.00 - 135.00 | 132.00 | දඹුල්ල | 390.00 - 430.00 | 408.00 | හම්බන්තොට | 170.00 - 180.00 | 175.00 |
| පොළොන්නරුව | 133.00 - 135.00 | 134.00 | වැලිමඩ | 380.00 - 420.00 | 400.00 | ඇඹිලිපිටිය | 180.00 - 200.00 | 190.00 |
| කලාවැව | 132.00 - 135.00 | 132.80 | බදුල්ල | - | - | මාතර | - | - |
| කුරුණෑගල | 128.00 - 129.00 | 128.33 | කැරට් | | | අනුරාධපුරය | 160.00 - 180.00 | 168.00 |
| දෙහිඅත්තකණ්ඩිය | - | - | නුවරඑළිය | 65.00 - 75.00 | 70.00 | වැටකොළ | - | - |
| නිකවැරටිය | 130.00 - 132.00 | 131.00 | වැලිමඩ | 35.00 - 45.00 | 38.75 | දඹුල්ල | 190.00 - 200.00 | 193.33 |
| අම්පාර | 130.00 - 132.00 | 131.00 | හඟුරන්කෙත | - | - | හම්බන්තොට | 180.00 - 200.00 | 190.00 |
| දිග වී (සුදු) | | | ලික්සේ | | | ඇඹිලිපිටිය | 200.00 - 230.00 | 215.00 |
| අනුරාධපුරය | 134.00 - 137.00 | 135.20 | නුවරඑළිය | 65.00 - 75.00 | 70.00 | මාතර | - | - |
| පොළොන්නරුව | 137.00 - 139.00 | 138.00 | වැලිමඩ | 60.00 - 70.00 | 66.00 | අනුරාධපුරය | 220.00 - 240.00 | 228.00 |
| කලාවැව | 135.00 - 139.00 | 137.40 | බීට රූට | | | අමු මිරිස් | | |
| කුරුණෑගල | 130.00 - 134.00 | 131.50 | නුවරඑළිය | 115.00 - 120.00 | 118.00 | දඹුල්ල | 145.00 - 162.50 | 151.00 |
| දෙහිඅත්තකණ්ඩිය | 127.00 - 129.00 | 128.00 | දඹුල්ල | 90.00 - 110.00 | 100.00 | හම්බන්තොට | - | - |
| ඇඹිලිපිටිය | - | - | කුරුණෑගල | - | - | ඇඹිලිපිටිය | 270.00 - 300.00 | 285.00 |
| නිකවැරටිය | 131.00 - 133.00 | 132.20 | වැලිමඩ | 90.00 - 100.00 | 94.00 | පුත්තලම | - | - |
| මාතර | - | - | හඟුරන්කෙත | - | - | අනුරාධපුරය | 200.00 - 250.00 | 220.00 |
| හම්බන්තොට | - | - | තෝකෝල් | | | වට්ටක්කා | | |
| අම්පාර | 135.00 - 140.00 | 137.00 | නුවරඑළිය | 110.00 - 120.00 | 115.00 | දඹුල්ල | 76.00 - 95.00 | 86.60 |
| දිග වී (රතු) | | | වැලිමඩ | 100.00 - 110.00 | 104.00 | හම්බන්තොට | 80.00 - 90.00 | 85.00 |
| මාතර | 130.00 - 140.00 | 135.75 | හඟුරන්කෙත | - | - | ඇඹිලිපිටිය | 80.00 - 100.00 | 92.50 |
| හම්බන්තොට | 135.00 - 145.00 | 140.00 | රාමු | | | මාතර | 90.00 - 100.00 | 95.00 |
| ඇඹිලිපිටිය | 140.00 - 141.00 | 140.33 | නුවරඑළිය | 55.00 - 65.00 | 61.00 | අනුරාධපුරය | 80.00 - 90.00 | 84.00 |
| කීරි සම්බා | | | වැලිමඩ | 25.00 - 35.00 | 30.00 | මොණරාගල | - | - |
| අනුරාධපුරය | 130.00 - 133.00 | 131.20 | හම්බන්තොට | - | - | පිපිඤ්ඤා | | |
| පොළොන්නරුව | 136.00 - 138.00 | 136.83 | හඟුරන්කෙත | - | - | අනුරාධපුරය | 80.00 - 90.00 | 84.00 |
| කලාවැව | 130.00 - 132.00 | 130.80 | හෝවා | | | දඹුල්ල | 130.00 - 140.00 | 135.00 |
| කුරුණෑගල | 128.00 - 132.00 | 130.00 | නුවරඑළිය | 45.00 - 55.00 | 49.00 | හම්බන්තොට | - | - |
| දෙහිඅත්තකණ්ඩිය | 127.00 - 130.00 | 128.67 | වැලිමඩ | 25.00 - 35.00 | 31.00 | මාතර | - | - |
| රතු එණු | | | බදුල්ල | 70.00 - 80.00 | 76.67 | මෑ කරල් | | |
| පුත්තලම | - | - | හඟුරන්කෙත | - | - | දඹුල්ල | 145.00 - 177.50 | 165.00 |
| යාපනය | 230.00 - 240.00 | 236.00 | තක්කාලි | | | හම්බන්තොට | 120.00 - 130.00 | 125.00 |
| ලොකු එණු | | | වැලිමඩ | 120.00 - 140.00 | 132.00 | ඇඹිලිපිටිය | 200.00 - 230.00 | 215.00 |
| දඹුල්ල | 350.00 - 370.00 | 358.00 | හම්බන්තොට | - | - | මාතර | 130.00 - 150.00 | 141.25 |
| කලාවැව | - | - | දඹුල්ල | 145.00 - 152.50 | 149.00 | අනුරාධපුරය | 200.00 - 220.00 | 208.00 |
| අනුරාධපුරය | - | - | හඟුරන්කෙත | - | - | අළු කෙසෙල් | | |
| අර්තාපල් | | | <u>එළවළු (පහනරට)</u> | | | හම්බන්තොට | - | - |
| නුවරඑළිය | 260.00 - 270.00 | 266.00 | බණ්ඩක්කා | | | ඇඹිලිපිටිය | 65.00 - 80.00 | 72.50 |
| බදුල්ල | - | - | අනුරාධපුරය | 70.00 - 80.00 | 74.00 | මාතර | 90.00 - 100.00 | 96.25 |
| වැලිමඩ | 220.00 - 240.00 | 232.00 | දඹුල්ල | 48.00 - 62.00 | 54.80 | දෙහි | | |
| ධාන්‍ය | | | හම්බන්තොට | 90.00 - 100.00 | 95.00 | හම්බන්තොට | - | - |
| මුං ඇට | | | ඇඹිලිපිටිය | 80.00 - 90.00 | 86.25 | ඇඹිලිපිටිය | 650.00 - 700.00 | 675.00 |
| හම්බන්තොට | - | - | මාතර | 75.00 - 80.00 | 77.50 | මොණරාගල | 400.00 - 450.00 | 420.00 |
| මොණරාගල | 430.00 - 450.00 | 438.00 | වම්බටු | | | <u>පලතුරු (කි.ග්‍රෑම්.රු.)</u> | | |
| ඇඹිලිපිටිය | 430.00 - 440.00 | 435.00 | අනුරාධපුරය | 120.00 - 140.00 | 128.00 | කෙසෙල් | | |
| නිකවැරටිය | 400.00 - 450.00 | 433.33 | දඹුල්ල | 145.00 - 167.50 | 156.00 | දඹුල්ල | - | - |
| අනුරාධපුරය | 430.00 - 450.00 | 438.00 | හම්බන්තොට | - | - | මොණරාගල | 50.00 - 60.00 | 54.00 |
| කවපි | | | ඇඹිලිපිටිය | 170.00 - 200.00 | 185.00 | ඇඹිලිපිටිය | 30.00 - 50.00 | 41.00 |
| හම්බන්තොට | - | - | මාතර | 200.00 - 220.00 | 210.00 | හම්බන්තොට | 60.00 - 70.00 | 65.00 |
| නිකවැරටිය | 500.00 - 600.00 | 566.67 | වැලිමඩ | - | - | කෝලිකුටුටු | | |
| මොණරාගල | 450.00 - 470.00 | 458.00 | මාළ මිරිස් | | | මොණරාගල | 150.00 - 170.00 | 158.00 |
| ඇඹිලිපිටිය | 500.00 - 520.00 | 510.00 | බදුල්ල | 300.00 - 400.00 | 350.00 | ඇඹිලිපිටිය | 120.00 - 150.00 | 134.00 |
| බඩ ඉරිඟු | | | වැලිමඩ | 460.00 - 500.00 | 476.00 | හම්බන්තොට | 150.00 - 160.00 | 155.00 |
| අනුරාධපුරය | - | - | කරවිල | | | පැපොල් | | |
| කලාවැව | - | - | අනුරාධපුරය | 420.00 - 460.00 | 436.00 | මොණරාගල | 60.00 - 80.00 | 68.00 |
| තල | | | දඹුල්ල | 340.00 - 360.00 | 352.00 | ඇඹිලිපිටිය | 50.00 - 70.00 | 58.75 |
| අනුරාධපුරය | - | - | හම්බන්තොට | 400.00 - 400.00 | 400.00 | හම්බන්තොට | 60.00 - 70.00 | 63.33 |
| කලාවැව | - | - | ඇඹිලිපිටිය | 460.00 - 475.00 | 468.33 | අන්තාසි | | |
| උඳු | | | මාතර | 330.00 - 350.00 | 340.00 | දිවුලපිටිය | - | - |
| අනුරාධපුරය | - | - | | | | | | |
| කලාවැව | - | - | | | | | | |

26

| වර්ගය | පැළියගොඩ | මහරගම | කිරුලපන | නුගේගොඩ | නාරාහේන්පිට | දෙමටගොඩ | නොටලග | කඩවන | කිරිඳිගොඩ |
|---------------------|-----------------|------------------|------------------|------------------|------------------|------------------|-----------------|-----------------|------------------|
| සහල් | | | | | | | | | |
| දේශීය | | | | | | | | | |
| සමබා 1 | 230.00 - 250.00 | 240.00 - 255.00 | 230.00 - 250.00 | 240.00 - 240.00 | 245.00 - 250.00 | 240.00 - 255.00 | 245.00 - 255.00 | 230.00 - 250.00 | 240.00 - 255.00 |
| සමබා 2 | - | - | - | - | - | - | - | - | - |
| කීරි සමබා | 260.00 - 260.00 | 260.00 - 280.00 | 260.00 - 270.00 | 260.00 - 260.00 | 260.00 - 280.00 | 260.00 - 270.00 | 260.00 - 280.00 | 260.00 - 280.00 | 260.00 - 280.00 |
| නාඩු 1 | 230.00 - 250.00 | 235.00 - 240.00 | 230.00 - 250.00 | 235.00 - 240.00 | 235.00 - 245.00 | 240.00 - 250.00 | 235.00 - 245.00 | 235.00 - 240.00 | 230.00 - 240.00 |
| නාඩු 2 | 225.00 - 225.00 | - | - | - | - | 225.00 - 225.00 | - | - | - |
| රතු කැකුළු | 220.00 - 225.00 | 220.00 - 230.00 | 220.00 - 230.00 | 230.00 - 240.00 | 225.00 - 240.00 | 220.00 - 240.00 | 230.00 - 240.00 | 220.00 - 230.00 | 220.00 - 230.00 |
| සුදු කැකුළු | 220.00 - 225.00 | 220.00 - 240.00 | 220.00 - 230.00 | 230.00 - 230.00 | 230.00 - 240.00 | 220.00 - 240.00 | 230.00 - 240.00 | 220.00 - 220.00 | 230.00 - 240.00 |
| ආනයනික | | | | | | | | | |
| සමබා | 280.00 - 300.00 | 295.00 - 320.00 | 290.00 - 320.00 | 290.00 - 320.00 | 300.00 - 320.00 | 300.00 - 300.00 | 290.00 - 300.00 | 290.00 - 310.00 | 300.00 - 320.00 |
| නාඩු | - | - | - | - | - | - | - | - | - |
| රතු කැකුළු | - | - | - | - | - | - | - | - | - |
| සුදු කැකුළු | - | - | - | - | - | - | - | - | - |
| වියළි මිරිස් | | | | | | | | | |
| ආනයනික | 750.00 - 850.00 | 950.00 - 1100.00 | 850.00 - 1000.00 | 950.00 - 1100.00 | 900.00 - 1100.00 | 850.00 - 1000.00 | 800.00 - 950.00 | 800.00 - 950.00 | 950.00 - 1000.00 |
| රතු එණු | | | | | | | | | |
| සිනන් | 400.00 - 400.00 | - | 400.00 - 400.00 | - | - | - | 360.00 - 380.00 | 380.00 - 380.00 | - |
| වේදාලන් | 400.00 - 460.00 | 440.00 - 440.00 | 440.00 - 480.00 | - | 480.00 - 480.00 | 460.00 - 480.00 | 400.00 - 400.00 | 420.00 - 450.00 | 480.00 - 480.00 |
| ආනයනික | 380.00 - 480.00 | 480.00 - 560.00 | 480.00 - 560.00 | 460.00 - 520.00 | 450.00 - 560.00 | 480.00 - 520.00 | 440.00 - 460.00 | 400.00 - 480.00 | 440.00 - 480.00 |
| ලොකු එණු | | | | | | | | | |
| ආනයනික | 380.00 - 430.00 | 370.00 - 430.00 | 360.00 - 400.00 | 360.00 - 430.00 | 380.00 - 430.00 | 320.00 - 400.00 | 350.00 - 400.00 | 350.00 - 430.00 | 400.00 - 400.00 |
| දේශීය | 350.00 - 380.00 | 350.00 - 440.00 | 400.00 - 440.00 | 440.00 - 440.00 | 400.00 - 400.00 | 380.00 - 380.00 | 380.00 - 440.00 | 380.00 - 400.00 | 380.00 - 440.00 |
| අර්නාපල් | | | | | | | | | |
| වැලිමඩ | 320.00 - 380.00 | 360.00 - 360.00 | 360.00 - 380.00 | - | 360.00 - 360.00 | 320.00 - 320.00 | 350.00 - 360.00 | 360.00 - 380.00 | 360.00 - 380.00 |
| නුවරඑළිය | 360.00 - 400.00 | 400.00 - 440.00 | 400.00 - 400.00 | 400.00 - 480.00 | 380.00 - 440.00 | 380.00 - 400.00 | 400.00 - 400.00 | 400.00 - 400.00 | 400.00 - 420.00 |
| ආනයනික | 200.00 - 260.00 | 200.00 - 260.00 | 200.00 - 260.00 | 200.00 - 250.00 | 200.00 - 240.00 | 200.00 - 260.00 | 200.00 - 260.00 | 200.00 - 240.00 | 200.00 - 240.00 |
| ධාන්‍ය | | | | | | | | | |
| මුං ඇට | 700.00 - 800.00 | 700.00 - 1000.00 | 800.00 - 1000.00 | 800.00 - 1000.00 | 750.00 - 1000.00 | 800.00 - 900.00 | 700.00 - 800.00 | 800.00 - 900.00 | 900.00 - 1000.00 |
| කඩිපි (සුදු) | 800.00 - 850.00 | 960.00 - 1000.00 | 800.00 - 1000.00 | 900.00 - 1000.00 | 760.00 - 1000.00 | 850.00 - 900.00 | 800.00 - 900.00 | 800.00 - 900.00 | 900.00 - 950.00 |
| කඩිපි (රතු) | 800.00 - 850.00 | 960.00 - 1000.00 | 800.00 - 1000.00 | 900.00 - 1000.00 | 760.00 - 1000.00 | 850.00 - 950.00 | 800.00 - 900.00 | 800.00 - 900.00 | 900.00 - 950.00 |
| රතු පරිප්පු | 290.00 - 310.00 | 320.00 - 340.00 | 290.00 - 320.00 | 310.00 - 320.00 | 300.00 - 340.00 | 290.00 - 310.00 | 290.00 - 300.00 | 300.00 - 310.00 | 300.00 - 320.00 |

27

| වර්ගය | පැළියගොඩ | මහරගම | කිරුලපහ | නුගේගොඩ | නාරාහේන්පිට | දෙමටගොඩ | තොටලග | කඩවත | කිරිඳිගොඩ |
|-----------------------|-----------------|-------------------|-------------------|-------------------|------------------|-------------------|-----------------|------------------|------------------|
| එළවළු | | | | | | | | | |
| බෝංචි | 450.00 - 500.00 | 600.00 - 650.00 | 550.00 - 600.00 | 540.00 - 600.00 | 550.00 - 650.00 | 450.00 - 480.00 | 450.00 - 450.00 | 480.00 - 520.00 | 450.00 - 550.00 |
| කැරට | 100.00 - 160.00 | 280.00 - 280.00 | 240.00 - 280.00 | 240.00 - 280.00 | 160.00 - 180.00 | 260.00 - 280.00 | 150.00 - 160.00 | 120.00 - 180.00 | 180.00 - 240.00 |
| ලීක්ස් | 150.00 - 200.00 | 320.00 - 340.00 | 340.00 - 360.00 | 260.00 - 360.00 | 220.00 - 260.00 | 220.00 - 240.00 | 200.00 - 220.00 | 240.00 - 260.00 | 240.00 - 300.00 |
| බිටරුට | 200.00 - 240.00 | 360.00 - 360.00 | 300.00 - 320.00 | 320.00 - 360.00 | 260.00 - 280.00 | 240.00 - 260.00 | 180.00 - 200.00 | 230.00 - 240.00 | 240.00 - 260.00 |
| නෝකෝල් | 160.00 - 200.00 | 320.00 - 400.00 | 300.00 - 320.00 | 300.00 - 400.00 | 400.00 - 400.00 | 220.00 - 220.00 | 240.00 - 300.00 | 320.00 - 340.00 | 360.00 - 400.00 |
| රාබු | 80.00 - 120.00 | 280.00 - 280.00 | 230.00 - 260.00 | 220.00 - 240.00 | 200.00 - 220.00 | 180.00 - 180.00 | 150.00 - 160.00 | 200.00 - 220.00 | 200.00 - 220.00 |
| ගෝවා | 100.00 - 140.00 | 300.00 - 300.00 | 250.00 - 280.00 | 300.00 - 300.00 | 200.00 - 220.00 | 240.00 - 240.00 | 130.00 - 140.00 | 200.00 - 220.00 | 200.00 - 240.00 |
| තක්කාලි | 200.00 - 250.00 | 320.00 - 400.00 | 350.00 - 400.00 | 300.00 - 400.00 | 300.00 - 360.00 | 360.00 - 400.00 | 200.00 - 240.00 | 320.00 - 400.00 | 360.00 - 400.00 |
| බණ්ඩක්කා | 150.00 - 260.00 | 280.00 - 320.00 | 240.00 - 280.00 | 320.00 - 320.00 | 240.00 - 260.00 | 240.00 - 280.00 | 160.00 - 180.00 | 260.00 - 280.00 | 240.00 - 280.00 |
| වම්බු | 250.00 - 300.00 | 420.00 - 420.00 | 360.00 - 420.00 | 320.00 - 400.00 | 270.00 - 300.00 | 320.00 - 340.00 | 260.00 - 300.00 | 320.00 - 340.00 | 340.00 - 400.00 |
| මාළු මිරිස් | 450.00 - 500.00 | 750.00 - 800.00 | 750.00 - 800.00 | 1000.00 - 1000.00 | 650.00 - 700.00 | 800.00 - 800.00 | 560.00 - 650.00 | 750.00 - 800.00 | 720.00 - 750.00 |
| වට්ටක්කා | 130.00 - 180.00 | 230.00 - 240.00 | 240.00 - 240.00 | 180.00 - 220.00 | 230.00 - 240.00 | 160.00 - 240.00 | 130.00 - 140.00 | 230.00 - 240.00 | 220.00 - 240.00 |
| පිපිඤ්ඤා | 150.00 - 200.00 | 280.00 - 320.00 | 300.00 - 320.00 | 240.00 - 280.00 | 250.00 - 260.00 | 160.00 - 220.00 | 200.00 - 220.00 | 260.00 - 280.00 | 260.00 - 320.00 |
| කරවිල | 420.00 - 450.00 | 550.00 - 600.00 | 650.00 - 680.00 | 260.00 - 680.00 | 500.00 - 600.00 | 500.00 - 550.00 | 430.00 - 450.00 | 550.00 - 600.00 | 550.00 - 600.00 |
| පතෝල | 250.00 - 300.00 | 360.00 - 400.00 | 440.00 - 450.00 | 400.00 - 440.00 | 340.00 - 380.00 | 320.00 - 400.00 | 280.00 - 300.00 | 320.00 - 340.00 | 300.00 - 400.00 |
| මුරුංගා | 300.00 - 400.00 | 550.00 - 600.00 | 350.00 - 400.00 | 340.00 - 400.00 | - | 400.00 - 450.00 | 400.00 - 450.00 | 450.00 - 500.00 | 320.00 - 420.00 |
| වැටකොළ | 300.00 - 350.00 | 400.00 - 450.00 | 350.00 - 400.00 | 300.00 - 350.00 | 430.00 - 450.00 | 300.00 - 320.00 | 300.00 - 300.00 | 360.00 - 400.00 | 320.00 - 360.00 |
| මෑ කරල් | 200.00 - 250.00 | 400.00 - 400.00 | 340.00 - 360.00 | 300.00 - 360.00 | 340.00 - 360.00 | 360.00 - 360.00 | 260.00 - 300.00 | 280.00 - 340.00 | 350.00 - 400.00 |
| අළු කෙසෙල් | 280.00 - 320.00 | 240.00 - 320.00 | 300.00 - 320.00 | 300.00 - 320.00 | 240.00 - 260.00 | 240.00 - 320.00 | 160.00 - 180.00 | 160.00 - 200.00 | 240.00 - 260.00 |
| අඹු මිරිස් | 300.00 - 350.00 | 720.00 - 720.00 | 550.00 - 600.00 | 550.00 - 600.00 | 500.00 - 550.00 | 500.00 - 600.00 | 440.00 - 480.00 | 360.00 - 400.00 | 450.00 - 550.00 |
| දෙහි | 700.00 - 760.00 | 1000.00 - 1200.00 | 1100.00 - 1200.00 | 1100.00 - 1200.00 | 900.00 - 1100.00 | 1000.00 - 1000.00 | 800.00 - 850.00 | 900.00 - 1200.00 | 900.00 - 1200.00 |
| දේශීය අලු | | | | | | | | | |
| බතල | 150.00 - 180.00 | 230.00 - 240.00 | 220.00 - 240.00 | 240.00 - 260.00 | 240.00 - 250.00 | 240.00 - 260.00 | 130.00 - 160.00 | 240.00 - 260.00 | 240.00 - 260.00 |
| මඤ්ඤාක්කා | 140.00 - 180.00 | 200.00 - 220.00 | 220.00 - 230.00 | 220.00 - 230.00 | 200.00 - 220.00 | 200.00 - 220.00 | 140.00 - 160.00 | 150.00 - 180.00 | 200.00 - 240.00 |
| ජාලා (මිටියකට) | | | | | | | | | |
| මුතුණුවැන්න | 50.00 - 60.00 | 80.00 - 80.00 | 70.00 - 70.00 | 80.00 - 80.00 | 70.00 - 70.00 | 80.00 - 80.00 | 70.00 - 70.00 | 70.00 - 80.00 | 80.00 - 80.00 |
| කංකුන් | 50.00 - 60.00 | 80.00 - 80.00 | 70.00 - 70.00 | 80.00 - 80.00 | 70.00 - 70.00 | 80.00 - 80.00 | 70.00 - 70.00 | 70.00 - 80.00 | 80.00 - 80.00 |
| ගොටුකොළ | 110.00 - 110.00 | 150.00 - 150.00 | 150.00 - 150.00 | 150.00 - 150.00 | 150.00 - 150.00 | 150.00 - 150.00 | 150.00 - 150.00 | 120.00 - 120.00 | 150.00 - 150.00 |
| පොල් (ගෙඩියකට) | | | | | | | | | |
| ලොකු | 150.00 - 160.00 | 160.00 - 170.00 | 150.00 - 160.00 | 150.00 - 160.00 | 150.00 - 160.00 | 150.00 - 160.00 | 150.00 - 160.00 | 150.00 - 160.00 | 150.00 - 160.00 |
| කුඩා | 120.00 - 130.00 | 120.00 - 130.00 | 130.00 - 140.00 | 120.00 - 130.00 | 130.00 - 140.00 | 120.00 - 140.00 | 130.00 - 135.00 | 120.00 - 130.00 | 135.00 - 140.00 |

28

| වර්ගය | පැළියගොඩ | | මහරගම | | කිරුලපහ | | නුගේගොඩ | | නාරාහේන්පිට | | දෙමටගොඩ | | නොටලග | | කඩවත | | කිරිඳිගොඩ | |
|----------------------|----------|---------|---------|---------|---------|---------|---------|---------|-------------|---------|---------|---------|---------|---------|---------|---------|-----------|---------|
| කෙපෙල් | | | | | | | | | | | | | | | | | | |
| ඇඹුල් (කි. රු.) | 150.00 | 200.00 | 200.00 | 240.00 | 200.00 | 240.00 | 200.00 | 220.00 | 180.00 | 200.00 | 150.00 | 200.00 | 150.00 | 180.00 | 150.00 | 180.00 | 150.00 | 200.00 |
| කෝලිකුට්ටු (කි. රු.) | 250.00 | 350.00 | 420.00 | 430.00 | 350.00 | 400.00 | 300.00 | 350.00 | 380.00 | 400.00 | 380.00 | 400.00 | 280.00 | 300.00 | 300.00 | 350.00 | 300.00 | 350.00 |
| සීනි (කි. රු.) | 150.00 | 200.00 | 240.00 | 250.00 | 240.00 | 250.00 | 200.00 | 230.00 | 220.00 | 230.00 | 160.00 | 200.00 | 160.00 | 200.00 | 180.00 | 200.00 | 150.00 | 200.00 |
| ආනමාලු | 40.00 | 42.00 | 50.00 | 54.00 | 50.00 | 50.00 | 42.00 | 50.00 | 50.00 | 50.00 | 40.00 | 42.00 | 42.00 | 42.00 | 42.00 | 42.00 | 42.00 | 42.00 |
| ඇම්බුන් | 56.00 | 60.00 | 70.00 | 70.00 | 70.00 | 70.00 | 70.00 | 70.00 | 70.00 | 70.00 | 60.00 | 60.00 | 60.00 | 60.00 | 64.00 | 64.00 | 60.00 | 70.00 |
| අන්තෘප්ති | | | | | | | | | | | | | | | | | | |
| ලොකු | 500.00 | 520.00 | 650.00 | 650.00 | 550.00 | 650.00 | 650.00 | 650.00 | 620.00 | 650.00 | 520.00 | 580.00 | 580.00 | 650.00 | 580.00 | 580.00 | 520.00 | 580.00 |
| මධ්‍යම | 380.00 | 400.00 | 500.00 | 500.00 | 500.00 | 500.00 | 500.00 | 500.00 | 480.00 | 500.00 | 400.00 | 450.00 | 450.00 | 500.00 | 450.00 | 450.00 | 400.00 | 450.00 |
| කුඩා | 300.00 | 320.00 | 400.00 | 400.00 | 400.00 | 400.00 | 400.00 | 400.00 | 380.00 | 400.00 | 320.00 | 360.00 | 360.00 | 400.00 | 360.00 | 360.00 | 320.00 | 360.00 |
| අළු | | | | | | | | | | | | | | | | | | |
| බෙට්ටි | - | - | - | - | - | - | - | - | - | - | - | - | - | - | - | - | - | - |
| කර්තකොලොම්බන් | 130.00 | 200.00 | 150.00 | 160.00 | 180.00 | 200.00 | 180.00 | 200.00 | 120.00 | 130.00 | - | - | 100.00 | 130.00 | 100.00 | 130.00 | 150.00 | 170.00 |
| විලාඩ් | 80.00 | 80.00 | - | - | - | - | 90.00 | 90.00 | 60.00 | 80.00 | - | - | - | - | - | - | 60.00 | 70.00 |
| කොහු | - | - | - | - | - | - | - | - | - | - | - | - | - | - | - | - | - | - |
| වෙනත් පලතුරු | | | | | | | | | | | | | | | | | | |
| දිවුල් | 30.00 | 34.00 | 60.00 | 70.00 | 60.00 | 70.00 | 70.00 | 70.00 | 36.00 | 40.00 | 50.00 | 60.00 | 40.00 | 40.00 | 36.00 | 40.00 | 50.00 | 60.00 |
| දොඩම් | 180.00 | 200.00 | 180.00 | 180.00 | 180.00 | 200.00 | 200.00 | 200.00 | 180.00 | 200.00 | - | - | - | - | - | - | 180.00 | 180.00 |
| අලිගැටපේර | 660.00 | 660.00 | - | - | 600.00 | 600.00 | 600.00 | 660.00 | 600.00 | 700.00 | - | - | - | - | - | - | - | - |
| බෙලි | 140.00 | 140.00 | 120.00 | 140.00 | 120.00 | 200.00 | 160.00 | 200.00 | 120.00 | 120.00 | - | - | - | - | - | - | 160.00 | 160.00 |
| මිදි (කි. රු.) | 1500.00 | 1600.00 | 2200.00 | 2200.00 | 2000.00 | 2200.00 | 2000.00 | 2200.00 | 1800.00 | 2000.00 | 2000.00 | 2000.00 | 2000.00 | 2000.00 | 1900.00 | 2000.00 | 1900.00 | 2000.00 |
| පැපොල් (කි. රු.) | 140.00 | 200.00 | 200.00 | 240.00 | 260.00 | 280.00 | 240.00 | 250.00 | 200.00 | 250.00 | 200.00 | 220.00 | 150.00 | 200.00 | 150.00 | 180.00 | 180.00 | 180.00 |
| වැල් දොඩම් | 90.00 | 90.00 | - | - | 130.00 | 130.00 | 120.00 | 150.00 | 90.00 | 100.00 | - | - | - | - | - | - | - | - |
| තැඹිලි | 150.00 | 200.00 | 180.00 | 200.00 | 180.00 | 200.00 | 200.00 | 200.00 | 160.00 | 180.00 | 180.00 | 200.00 | 150.00 | 160.00 | 180.00 | 200.00 | 150.00 | 170.00 |

29

| වර්ගය | පැළියගොඩ | මහරගම | කිරුලපන | නුගේගොඩ | නාරාහේන්පිට | දෙමටගොඩ | තොටලග | කඩවත | කිරිබත්ගොඩ |
|------------------------|-------------------|-------------------|-------------------|-------------------|-------------------|-------------------|-------------------|-------------------|-------------------|
| මාළු | | | | | | | | | |
| සාලයා | 400.00 - 450.00 | 400.00 - 400.00 | 400.00 - 400.00 | 600.00 - 600.00 | 320.00 - 320.00 | 400.00 - 440.00 | 400.00 - 400.00 | 320.00 - 400.00 | 400.00 - 400.00 |
| හුරුල්ලා | 900.00 - 1000.00 | - | - | - | 1160.00 - 1160.00 | - | - | 1200.00 - 1200.00 | 1300.00 - 1300.00 |
| බලයා | 900.00 - 1000.00 | 1600.00 - 1600.00 | 1000.00 - 1000.00 | - | - | 1400.00 - 1600.00 | 1200.00 - 1200.00 | - | - |
| කෙලවල්ලා | 1650.00 - 1750.00 | 2400.00 - 2400.00 | 2000.00 - 2000.00 | 2600.00 - 2800.00 | 2800.00 - 2800.00 | 1800.00 - 2000.00 | 2000.00 - 2000.00 | 2400.00 - 2400.00 | 1900.00 - 2000.00 |
| තෝරා | 2650.00 - 2750.00 | 2800.00 - 2800.00 | 3200.00 - 3200.00 | 3200.00 - 3200.00 | 4200.00 - 4200.00 | 2600.00 - 2800.00 | 3000.00 - 3000.00 | 3200.00 - 3200.00 | 3600.00 - 3600.00 |
| පරව් | 1450.00 - 1550.00 | 2400.00 - 2400.00 | 1500.00 - 1600.00 | 1600.00 - 1800.00 | 1560.00 - 1560.00 | 1800.00 - 2000.00 | 1800.00 - 1800.00 | 2000.00 - 2000.00 | 1800.00 - 1800.00 |
| මෝරා | - | - | - | - | - | - | - | - | - |
| ඉස්සා | 1900.00 - 2000.00 | 1800.00 - 2000.00 | 2000.00 - 2200.00 | 2000.00 - 2000.00 | 2120.00 - 2120.00 | 2000.00 - 2000.00 | 1800.00 - 1800.00 | 1800.00 - 1800.00 | 1800.00 - 2000.00 |
| කලපත් | 2000.00 - 2350.00 | 2800.00 - 2800.00 | 3000.00 - 3000.00 | 3000.00 - 3000.00 | 3200.00 - 3200.00 | 2800.00 - 2800.00 | 2500.00 - 2600.00 | 3000.00 - 3000.00 | 2900.00 - 3000.00 |
| බිත්තර (බි/රු.) | | | | | | | | | |
| දුඹුරු | 38.00 - 38.00 | 39.00 - 39.00 | 40.00 - 40.00 | 39.00 - 39.00 | 39.00 - 39.00 | 39.00 - 39.00 | 39.00 - 39.00 | 39.00 - 39.00 | 39.00 - 39.00 |
| සිඳි | 36.00 - 36.00 | 37.00 - 37.00 | 38.00 - 38.00 | 37.00 - 37.00 | 37.00 - 37.00 | 38.00 - 38.00 | 37.00 - 37.00 | 37.00 - 37.00 | 38.00 - 38.00 |
| කරවල | | | | | | | | | |
| හාල්මැස්සා | 1600.00 - 1800.00 | 1600.00 - 1800.00 | 2000.00 - 2000.00 | 1800.00 - 1800.00 | 1600.00 - 1800.00 | 2000.00 - 2000.00 | 2000.00 - 2000.00 | 2000.00 - 2000.00 | 2000.00 - 2000.00 |
| කට්ටාවා | 1800.00 - 2000.00 | 1900.00 - 2000.00 | 2000.00 - 2000.00 | 2200.00 - 2200.00 | 1800.00 - 2000.00 | 2000.00 - 2200.00 | 2000.00 - 2000.00 | 2000.00 - 2200.00 | 2000.00 - 2200.00 |
| තෝරා | - | - | - | - | - | - | - | - | - |
| මෝරා | 2000.00 - 2200.00 | 2400.00 - 2400.00 | 2600.00 - 2600.00 | 2400.00 - 2400.00 | 2600.00 - 2600.00 | 2400.00 - 2400.00 | 2400.00 - 2400.00 | 2400.00 - 2400.00 | 2400.00 - 2500.00 |
| බලයා | 1300.00 - 1400.00 | 1800.00 - 1800.00 | 1800.00 - 1800.00 | 1800.00 - 1800.00 | 1800.00 - 1800.00 | 1600.00 - 1800.00 | 1800.00 - 1800.00 | 1600.00 - 1800.00 | 1800.00 - 1800.00 |
| අඟුළුවා | 1800.00 - 2000.00 | 2200.00 - 2200.00 | 2400.00 - 2400.00 | 2200.00 - 2200.00 | 2400.00 - 2400.00 | 2200.00 - 2400.00 | 2200.00 - 2200.00 | 2200.00 - 2400.00 | - |
| සාලයා | 600.00 - 600.00 | 900.00 - 1000.00 | 1000.00 - 1000.00 | 1000.00 - 1000.00 | 800.00 - 800.00 | 900.00 - 1000.00 | 1000.00 - 1000.00 | 900.00 - 1000.00 | 900.00 - 1000.00 |
| මස් | | | | | | | | | |
| හරක් මස් | 2400.00 - 2400.00 | 2400.00 - 2400.00 | 2600.00 - 2600.00 | 2400.00 - 2400.00 | 2400.00 - 2400.00 | 2500.00 - 2500.00 | 2400.00 - 2400.00 | 2600.00 - 2600.00 | 2500.00 - 2500.00 |
| කුකුල් මස් (මොයිලර්) | 1100.00 - 1100.00 | 1200.00 - 1200.00 | 1160.00 - 1160.00 | 1160.00 - 1160.00 | 1100.00 - 1100.00 | 1150.00 - 1150.00 | 1100.00 - 1100.00 | 1100.00 - 1140.00 | 1200.00 - 1200.00 |
| කුකුල් මස් (කට්ටි) | 1100.00 - 1100.00 | 1200.00 - 1200.00 | 1160.00 - 1160.00 | 1150.00 - 1150.00 | 1200.00 - 1200.00 | 1150.00 - 1150.00 | 1100.00 - 1100.00 | 1100.00 - 1140.00 | 1200.00 - 1200.00 |
| එළ මස් | 3300.00 - 3300.00 | 3300.00 - 3300.00 | 3600.00 - 3600.00 | 3500.00 - 3500.00 | 3500.00 - 3500.00 | 3300.00 - 3300.00 | 3300.00 - 3300.00 | 3600.00 - 3600.00 | 3600.00 - 3600.00 |
| උරු මස් | 1300.00 - 1300.00 | 1500.00 - 1500.00 | - | 1300.00 - 1300.00 | - | - | - | - | 1300.00 - 1300.00 |

ඇමුණුම 05 : තෝරාගත් ආහාර ද්‍රව්‍යවල ආහාර සංයුතිය

| ආහාර ද්‍රව්‍ය | Energy (kcal/100g) | Protein (g/100g) | Total fat (g/100g) | Retinol Eq (μg/100g) | Vit B2 (mg/100g) | Vit B6 (mg/100g) | Folate (μg/100g) | Vit C (mg/100g) | Calcium (mg/100g) | Magnesium (mg/100g) | Iron (mg/100g) | Zinc (mg/100g) |
|---------------------------------|-----------------------|---------------------|-----------------------|-------------------------|---------------------|---------------------|---------------------|--------------------|----------------------|------------------------|-------------------|-------------------|
| සහල් | | | | | | | | | | | | |
| සහල් - (සුදු කැකුළු - සාමාන්‍ය) | 361 | 9.88 | 1.52 | - | 0.03 | 0.09 | 10.67 | - | 6.94 | 26.29 | 1.22 | 1.5 |
| සහල් - (සුදු කැකුළු සම්බා) | 355 | 8.81 | 1.53 | - | 0.03 | 0.09 | 8.11 | - | 9.82 | 30.48 | 0.92 | 1.7 |
| සහල් - (රතු කැකුළු - සාමාන්‍ය) | 366 | 8.64 | 2.12 | - | 0.05 | 0.1 | 8.39 | - | 4.73 | 31.7 | 0.88 | 1.84 |
| සහල් - සම්බා | 369 | 6.86 | 2.45 | - | 0.05 | 0.13 | 12.79 | - | 8.71 | 37.26 | 1.18 | 1.49 |
| සහල් - නාඩු සුදු | 366 | 7.76 | 1.48 | - | 0.03 | 0.12 | 9.35 | - | 4.57 | 20.1 | 0.64 | 1.61 |
| වියළි මිරිස් | | | | | | | | | | | | |
| ලුනු | 233 | 12.68 | 6.41 | 437 | 0.84 | 0.42 | 46.83 | NA | 107 | 231 | 5.39 | 1.65 |
| ලොකු ද්‍රව්‍ය | | | | | | | | | | | | |
| ලොකු දුනු | 48 | 1.67 | 0.24 | 0.16 | 0.01 | 0.1 | 32.99 | 7.58 | 14.82 | 16.94 | 0.45 | 0.25 |
| රතු එළු | 55 | 2.13 | 0.15 | 0.18 | 0.02 | 0.13 | 30.15 | 14.26 | 20.37 | 19.32 | 0.31 | 0.28 |
| අර්තාපල් | | | | | | | | | | | | |
| | 71 | 1.67 | 0.25 | | 0.01 | 0.09 | 14.31 | 20.5 | 9.83 | 23.84 | 0.46 | 0.29 |
| මාශ බෝග | | | | | | | | | | | | |
| මුං ඇට | 290 | 21.97 | 0.93 | 19.5 | 0.28 | 0.33 | 135 | NA | 98.96 | 146 | 4.15 | 2.86 |
| සුදු කවිපි | 320 | 21.25 | 1.14 | 1.36 | 0.09 | 0.26 | 249 | NA | 84.1 | 213 | 5.04 | 3.57 |
| රතු කවිපි | 320 | 20.24 | 1.08 | 0.96 | 0.11 | 0.27 | 273 | NA | 81.83 | 194 | 4.95 | 3.4 |
| රතු පරිප්පු | 319 | 23.09 | 0.77 | 1.06 | 1.6 | 0.22 | 55 | NA | 41.27 | 66.63 | 7.45 | 3.34 |
| එළවළු | | | | | | | | | | | | |
| බෝංචි | 46 | 3.95 | 0.15 | 6.64 | 0.1 | 0.3 | 45.2 | 7.02 | 35.68 | 45.56 | 0.7 | 0.59 |
| කැරට් | 30 | 0.85 | 0.45 | 1240 | 0.03 | 0.1 | 24.71 | 5.93 | 27.65 | 11.7 | 0.59 | 0.25 |
| ලීක්ස් | 30 | 1.74 | 0.49 | 18.56 | 0.02 | 0.19 | 42.63 | 4.65 | 29.28 | 11.77 | 1.49 | 0.43 |
| බීටරූට් | 31 | 2.12 | 0.15 | 1.52 | 0.01 | 0.09 | 108 | 4.51 | 20.29 | 34.88 | 0.77 | 0.29 |
| නොල්කොල් | 16 | 1.69 | 0.34 | | 0.05 | 0.19 | 12.7 | 77.64 | 40.09 | 19.35 | 0.23 | 0.18 |
| රාබු | 29 | 0.75 | 0.11 | | 0.02 | 0.09 | 18.09 | 12.13 | 35.64 | 13.56 | 0.38 | 0.16 |
| ගෝවා | 21 | 1.35 | 0.14 | 3.35 | 0.05 | 0.14 | 52.66 | 29.62 | 56.85 | 18.47 | 0.33 | 0.16 |

| | | | | | | | | | | | | |
|-------------------------|------------|-------------|--------------|----------|-------------|-------------|--------------|----------|-------|-------|------|------|
| තක්කාලි | 20 | 0.88 | 0.56 | 165 | 0.03 | 0.09 | 20.16 | 25.58 | 9.69 | 14.93 | 0.31 | 0.12 |
| බණ්ඩක්කා | 26 | 2.06 | 0.19 | 12.41 | 0.08 | 0.28 | 70.62 | 24.48 | 92.26 | 55.23 | 0.96 | 0.44 |
| බටු (පැන්ඩෝරා ඉරි සහිත) | 29 | 1.49 | 0.31 | 23 | 0.12 | 0.09 | 30.99 | 1.49 | 18.95 | 18 | 0.32 | 0.19 |
| බටු (චීන වම්බටු) | 24 | 1.28 | 0.33 | 16.83 | 0.12 | 0.11 | 32.94 | 3.37 | 14.4 | 21.18 | 0.28 | 0.16 |
| මාළු මිරිස් | 23 | 1.22 | 0.34 | 38.96 | 0.03 | 0.29 | 28.65 | 49.63 | 12.65 | 11.21 | 0.21 | 0.31 |
| වට්ටක්කා | 31 | 0.86 | 0.3 | 30.41 | 0.02 | 0.09 | 17.72 | 8.73 | 18.75 | 9.93 | 0.49 | 0.25 |
| පිපිඤ්ඤ | 19 | 0.98 | 0.24 | 0.58 | 0.01 | 0.08 | 19.66 | 4.08 | 22.1 | 18.22 | 0.67 | 0.21 |
| කරවිල | 19 | 1.47 | 0.23 | 55.08 | 0.05 | 0.06 | 53.1 | 46.89 | 25.19 | 35.81 | 1.75 | 0.26 |
| පතෝල (තද කොළ) | 11 | 0.82 | 0.25 | 10.41 | 0.03 | 0.12 | 18.09 | 3.54 | 26.83 | 25.84 | 0.41 | 0.11 |
| පතෝල (සුදුමැලි කොළ) | 11 | 0.89 | 0.25 | 5.14 | 0.03 | 0.07 | 16.52 | 2.85 | 27.11 | 21.77 | 0.47 | 0.2 |
| මුරුංගා | 30 | 2.48 | 0.12 | 3.13 | 0.06 | 0.12 | 60.48 | 92.33 | 22.27 | 28.51 | 0.5 | 0.26 |
| වැටකොළ | 12 | 0.86 | 0.15 | 59.33 | 0.01 | 0.07 | 25.48 | 6.41 | 14.67 | 14.01 | 4.42 | 0.45 |
| මෑ කරල් | 24 | 3.36 | 0.3 | - | 0.06 | 0.11 | 99.98 | 8.93 | 44.22 | 33.17 | 1.01 | 0.08 |
| අළු කෙසෙල් | 76 | 2.84 | 0.56 | 0.06 | 0.02 | 0.07 | 6.82 | 4.49 | 5.19 | 22.55 | 0.39 | 0.21 |
| අමු මිරිස් | 39 | 2.28 | 0.76 | 38.16 | 0.08 | 0.25 | 21.29 | 98.61 | 20.25 | 36.91 | 1.25 | 0.29 |
| දෙහි | 26 | 0.66 | 0.26 | 0.36 | 0.01 | 0.05 | 12.1 | 38.05 | 26 | 15.25 | 0.12 | 0.05 |
| කැකිරි | 17 | 1.01 | 0.25 | 0.76 | 0.01 | 0.07 | 17.34 | 8.07 | 25.72 | 26.2 | 0.63 | 0.22 |
| අළු කෙසෙල් | 18 | 0.8 | 0.15 | | 0.01 | 0.15 | 14.17 | 9.14 | 19.27 | 23.62 | 0.48 | 0.13 |
| වච්ච - වච්ච | 19 | 0.58 | 0.12 | 0.3 | 0.04 | 0.07 | 63.81 | 23.76 | 20.55 | 13.02 | 0.49 | 0.12 |
| තලන බටු (Little prince) | 21 | 1.28 | 0.39 | 24.33 | 0.12 | 0.09 | 38.63 | 2.4 | 12.38 | 19.62 | 0.31 | 0.22 |
| තලන බටු (Thai eggplant) | 21 | 1.45 | 0.26 | 18.33 | 0.11 | 0.09 | 31.18 | 2.71 | 17.24 | 37.22 | 0.37 | 0.24 |
| නිබ්බටු | 61 | 1.66 | 1.96 | 15.89 | 0.03 | 1.02 | 72.39 | 10.8 | 105 | 57.46 | 1.06 | 0.59 |
| කොහිල අල | 27 | 0.64 | 0.16 | 1.72 | 0.01 | 0.14 | 4.64 | 1.67 | 52.33 | 33.95 | 0.61 | 1.62 |
| කෙහෙල් මුව | 19 | 1.36 | 0.63 | 4.27 | 0.02 | 0.12 | 40.51 | 8.16 | 35.09 | 31.43 | 0.38 | 0.39 |
| අඹරැල්ල | 37 | 0.73 | 0.44 | 3.36 | 0.01 | 0.1 | 44.49 | 35.51 | 20.7 | 9.28 | 0.7 | 0.12 |
| අඹ | 50 | 0.75 | 0.09 | 14.5 | 0.02 | 0.14 | 34.89 | 91.63 | 28.56 | 17.74 | 0.5 | 0.09 |
| හතු | 27 | 2.54 | 0.42 | - | 0.15 | 0.13 | 7.81 | 11.56 | 0.9 | 14.42 | 1.32 | 0.79 |
| දඹල | 21 | 1.84 | 0.2 | 38.74 | 0.08 | 0.4 | 33.69 | 19.82 | 68.24 | 31.38 | 1.2 | 0.44 |
| පොල් ගෙඩි | 390 | 3.67 | 39.92 | - | 0.05 | 0.11 | 14.86 | - | | | | |

මූල බෝග

| | | | | | | | | | | | | |
|----------------------|-----|------|------|-------|------|------|-------|-------|-------|-------|-------|-------|
| බතල | 108 | 1.27 | 0.33 | NA | 0.04 | 0.09 | 14.44 | 22.2 | 28.93 | 21.05 | 0.51 | 0.14 |
| මඤ්ඤොක්කා | 78 | 0.92 | 0.19 | NA | 0.07 | 0.2 | 0.1 | 1.95 | 25.31 | 19.08 | 19.78 | 23.73 |
| නෙළුම් අල/නෙළුම් මූල | 79 | 1.94 | 0.93 | NA | 0.05 | 0.19 | 26.49 | 26.63 | 37.71 | 26.58 | 3.34 | 0.35 |
| කිරිඅල | 87 | 3.96 | 0.15 | 1.19 | 0.03 | 0.16 | 20.17 | 2.71 | 30.79 | 41.52 | 0.6 | 0.42 |
| ඉත්තල | 103 | 3.2 | 0.3 | 33.14 | 0.01 | 0.22 | 22.19 | 13.03 | 40.99 | 28.98 | 1.31 | 0.29 |

පලා වර්ග

| | | | | | | | | | | | | |
|-------------|----|------|------|-------|------|------|-------|-------|-------|-------|------|------|
| මුතුණුවන්න | 28 | 3.15 | 0.55 | 92.25 | 0.09 | 0.27 | 96.14 | 3.24 | 135 | 45.38 | 1.7 | 1.03 |
| ගොටුකොළ | 15 | 0.64 | 0.47 | 226 | 0.07 | 0.23 | 70.11 | 6.74 | 96.31 | 41.42 | 1.25 | 0.66 |
| කන්කන් | 15 | 0.47 | 0.37 | 1614 | 0.08 | 0.4 | 33.69 | 19.82 | 49.21 | 18.35 | 1.32 | 0.44 |
| කතුරුමුරුගා | 70 | 8.01 | 1.35 | 2097 | 0.33 | 0.22 | 120 | 121 | 901 | 96.64 | 4.36 | 0.53 |
| නිවිනි | 22 | 2.2 | 0.47 | 959 | 0.06 | 0.11 | 74.05 | 10.26 | 163 | 61.37 | 1.49 | 0.67 |
| තම්පලා | 32 | 3.55 | 0.72 | 1474 | 0.21 | 0.22 | 74.27 | 82 | 258 | 209 | 3.5 | 1.4 |
| සාරණ | 20 | 2.42 | 0.21 | 1149 | 0.03 | 0.13 | 58.54 | 9.89 | 59.57 | 42.93 | 0.13 | 0.75 |
| කොහිල දළ | 33 | 4.1 | 0.83 | 300 | 0.02 | 0.17 | 56.76 | 5.56 | 19.5 | 20.32 | 0.25 | 0.3 |
| ලූනු කොළ | 27 | 2.01 | 0.26 | NA | 0.04 | 0.18 | 56.8 | 23.38 | 35.21 | 74.95 | 3.15 | 0.77 |
| ගෝවා කොළ | 30 | 3.63 | 0.27 | 8.66 | 0.05 | 0.24 | 63.46 | 40.76 | 170 | 18.47 | 2.67 | 0.35 |
| සලාද කොළ | 19 | 1.05 | 0.24 | NA | 0.1 | 0.06 | 37.48 | 11.64 | 58.23 | 36.89 | 2.07 | 0.27 |
| මල්ගෝවා | 23 | 2.09 | 0.48 | 0.14 | 0.06 | 0.11 | 46.67 | 50.17 | 22.44 | 18.52 | 0.76 | 0.27 |
| කොස් මදුළු | 25 | 2.14 | 0.34 | NA | 0.03 | 0.04 | 30.7 | 24.77 | 37.32 | 26.08 | 0.3 | 0.17 |
| කොස් ඇට | 77 | 5.66 | 0.44 | NA | 0.02 | 0.08 | 58.91 | 15.24 | 40.87 | 50.14 | 0.52 | 0.42 |

මස්

| | | | | | | | | | | | | |
|------------|-----|-------|------|------|------|------|-------|---|-------|-------|------|------|
| කුකුල් මස් | 176 | 23.14 | 9.24 | 6.88 | 0.07 | 0.49 | 10.09 | - | 15.06 | 20.18 | 0.75 | 0.64 |
| හරක් මස් | 160 | 23.3 | 7.45 | 2.15 | 0.08 | 0.32 | 1.93 | - | 4.8 | 28.54 | 2.41 | 3.31 |
| එළු මස් | 138 | 20.37 | 6.23 | 2.7 | 0.13 | 0.28 | 1.73 | - | 7.58 | 19.5 | 1.62 | 5.05 |
| උරුමස් | 161 | 18.83 | 9.5 | 1.9 | 0.09 | 0.28 | 8.15 | - | 6.58 | 8.9 | 0.79 | 0.8 |

මාළු

| | | | | | | | | | | | | |
|------|-----|-------|------|-------|------|------|-------|--|------|-------|------|------|
| බලයා | 96 | 21.28 | 1.12 | 21.01 | 0.15 | 0.12 | 7.89 | | 6.45 | 26.02 | 0.68 | 0.46 |
| තෝරා | 136 | 22.28 | 5.18 | 81.9 | 0.07 | 0.16 | 15.45 | | 9.85 | 36.73 | 0.41 | 0.74 |

| | | | | | | | | | | | |
|----------------------------|-----|-------|------|-------|------|------|-------|-------|-------|------|------|
| මෝරා | 95 | 21.6 | 0.83 | 1.11 | 0.04 | 0.11 | 8.57 | 8.44 | 32.58 | 0.41 | 0.74 |
| පරව් | 87 | 20.02 | 0.7 | 1.49 | 0.02 | 0.16 | 6.77 | 8.17 | 31.68 | 0.67 | 0.41 |
| තලපත් | 91 | 16.04 | 2.88 | 12.03 | 0.1 | 0.13 | 78.22 | 7.64 | 24.89 | 0.71 | 0.67 |
| කෙලවල්ලා | 109 | 21.47 | 2.55 | 15.95 | 0.17 | 0.73 | 77.39 | 13.35 | 33.82 | 0.68 | 0.64 |
| හැඳුල්ලා | 87 | 19.88 | 0.78 | 12.18 | 0.04 | 0.06 | 11.7 | 36.6 | 53 | 0.54 | 0.65 |
| හුරුල්ලා | 88 | 17.08 | 2.18 | 10.02 | 0.14 | 1.66 | 61.66 | 103 | 35.45 | 1.24 | 1.05 |
| කාරල්ලා / කටුවල්ලා | 97 | 21.8 | 1.06 | 1.25 | 0.02 | 0.1 | 14.38 | 37.06 | 39.05 | 0.24 | 0.42 |
| කුම්බලා / ඇන්පිලා | 101 | 21.51 | 1.53 | 16.34 | 0.1 | 0.1 | 7.13 | 31.27 | 37.46 | 1.46 | 0.67 |
| සාලයා / සුඩියා | 100 | 19.5 | 2.39 | 15.41 | 0.18 | 1.39 | 60.87 | 435 | 42.83 | 1.4 | 2.3 |
| තෙප්පිලි / තිලාපියා/ කෝරලි | 83 | 18.48 | 1.08 | 17.14 | 0.18 | 0.18 | 8.29 | 99.39 | 24.96 | 2.84 | 0.88 |
| ඉස්සා | 65 | 14.85 | 0.56 | 1.24 | 0.03 | 0.1 | 15.37 | 37.81 | 30.5 | 0.73 | 1.1 |
| කකුළුවන් | 45 | 10 | 0.55 | 8.33 | 0.14 | 0.18 | 13.83 | 37.81 | 45.93 | 0.73 | 1.1 |
| දැල්ලා | 76 | 16.82 | 0.93 | 1.93 | 0.02 | 0.04 | 6.22 | 8.73 | 35.46 | 0.62 | 1.3 |
| ලින්නා | 112 | 20.3 | 3.37 | 15.78 | 0.23 | 0.68 | 59.78 | | | | |
| කොප්පරා | 97 | 22.89 | 0.56 | 21.51 | 0.04 | 0.12 | 8.08 | 7.2 | 30.08 | 1.2 | 0.58 |
| රේ (මඩුවා) | 97 | 23.98 | 0.68 | 7.55 | 0.02 | 0.21 | 25.59 | 9.16 | 24.61 | 0.74 | 0.44 |

කරවල වර්ග

| | | | | | | | | | | | |
|--------------------|-----|-------|-------|-------|------|------|------|-------|-------|------|------|
| වියළි හාල්මැස්සන් | 259 | 51.16 | 5.92 | 12.83 | 0.25 | 0.62 | 438 | 1178 | 162 | 3.06 | 4.2 |
| වියළි කිරමින් | 311 | 49.6 | 12.42 | 12.92 | 0.13 | 2.41 | 144 | 555 | 166 | 2.58 | 3.19 |
| වියළි තලපත් | 289 | 54.68 | 8.04 | 9.38 | 0.04 | 0.43 | 97.8 | 62.75 | 110 | 1.96 | 1.45 |
| වියළි කට්ට | 275 | 50.04 | 8.31 | 2.48 | 0.03 | 0.35 | 80.4 | 86.55 | 92.17 | 1.47 | 1.16 |
| වියළි බලයා | 282 | 63.79 | 3.37 | 14.32 | 0.12 | 1.98 | 213 | 83.48 | 83.45 | 3.6 | 1.44 |
| වියළි මෝරා / කීලන් | 267 | 55.03 | 5.25 | 10.31 | 0.04 | 0.32 | 187 | 42.24 | 92.94 | 1.48 | 0.66 |

බිත්තර

| | | | | | | | | | | | |
|-------------------------|-----|-------|-------|-----|------|------|-------|-------|-------|------|------|
| කිකිලි බිත්තර (Country) | 170 | 13.14 | 13 | 208 | 0.08 | 0.18 | 54.6 | 50.14 | 11.04 | 1.64 | 1.12 |
| කිකිලි බිත්තර (Table) | 135 | 13.55 | 9.03 | 200 | 0.19 | 0.19 | 49.46 | 63.3 | 12 | 2.39 | 1.73 |
| වටුවන් බිත්තර | 153 | 12.39 | 11.46 | 153 | 0.11 | 0.17 | 54.86 | 60.67 | 11.21 | 2.55 | 1.51 |

පලතුරු

| | | | | | | | | | | | | |
|--------------|-----|------|------|------|------|------|-------|-------|------|-------|------|------|
| කෙසෙල් ඇඹුල් | 109 | 1.11 | 1.09 | 9.68 | 0.05 | 0.64 | 32.98 | 13.61 | 9.39 | 25.67 | 0.51 | 0.23 |
| ආනමාලු | 102 | 1.04 | 0.72 | 16.4 | 0.04 | 0.65 | 21.07 | 3.66 | 8.06 | 27.02 | 0.51 | 0.23 |

| | | | | | | | | | | | | |
|--------------------|-----|------|-------|-------|------|------|-------|-------|-------|-------|------|------|
| කෝලි කුට්ටු | 107 | 1.38 | 0.34 | 8.8 | 0.03 | 0.47 | 18.12 | 7.71 | 8.56 | 38 | 0.32 | 0.14 |
| අන්තාසි | 37 | 0.41 | 0.17 | 5.76 | 0.04 | 0.12 | 17.86 | 39.36 | 10.37 | 10.71 | 0.3 | 0.09 |
| පැපොල් | 26 | 0.42 | 0.16 | 171 | 0.11 | 0.04 | 54.85 | 48.62 | 16.77 | 8.9 | 0.23 | 0.08 |
| අඹ (කර්තකොලොම්බන්) | 79 | 0.8 | 0.92 | 259 | 0.01 | 0.1 | 35.52 | 17.74 | 3.12 | 6.72 | 0.1 | 0.08 |
| අඹ (විලාඩ්) | 44 | 0.76 | 0.58 | 146 | 0.05 | 0.26 | 67.6 | 29.97 | 16.93 | 14.79 | 0.65 | 0.19 |
| ඇපල් | 62 | 0.29 | 0.64 | 0.36 | 0.02 | 0.08 | 3.43 | 2.9 | 3.12 | 6.72 | 0.1 | 0.08 |
| අලිගැටපේර | 144 | 2.95 | 13.86 | 2 | 0.08 | 0.18 | 67.17 | 9.36 | 28.48 | 48.14 | 0.81 | 0.75 |
| දිවුල් | 78 | 3.09 | 3.62 | 0.46 | 0.01 | 0.14 | 6.07 | 13.58 | 59.15 | 25.16 | 0.45 | 0.32 |
| දොඩම් | 46 | 1.07 | 0.37 | 23.44 | 0.01 | 0.28 | 14.46 | 20.19 | 31.18 | 20.36 | 0.81 | 0.35 |
| පේර | 39 | 1.53 | 0.38 | 19.67 | 0.01 | 0.11 | 25.24 | 30.88 | 6.59 | 12.02 | 0.53 | 0.33 |
| මදි | 49 | 0.95 | 10.69 | 3.22 | 0.04 | 0.1 | 7.07 | 20.51 | 7.27 | 6.86 | 0.28 | 0.07 |
| කොමඩු | 19 | 0.65 | 0.16 | 130 | 0.02 | 0.11 | 6 | 8.24 | 4.05 | 9.76 | 0.15 | 0.1 |

Source: Sri Lanka Food Composition Tables, Ministry of Health - 2021.

මිල තොරතුරු රැස්කරනු ලබන ප්‍රදේශ

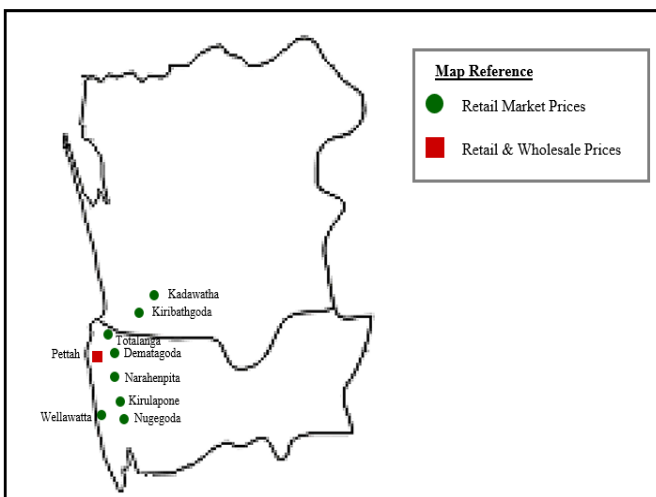
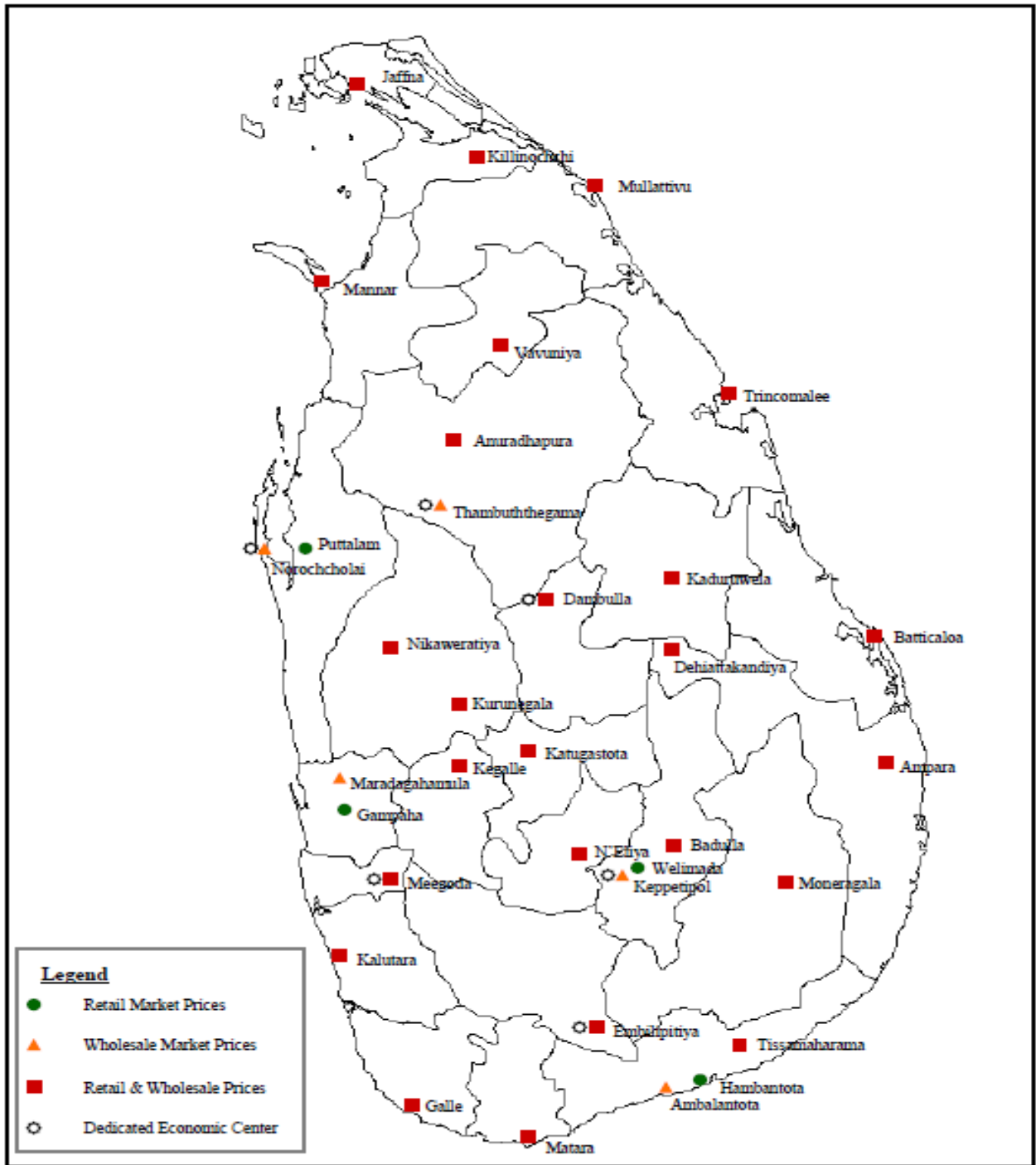



HARTI



කෘෂිකර්ම අමාත්‍යාංශය

ආහාර පද්ධති අංශය හා දත්ත කළමනාකරණ අංශය
හෙක්ටර් කොබ්බෑකඩුව ගොවිකටයුතු පර්යේෂණ හා පුහුණු කිරීමේ ආයතනය

නො.114, විජේරාම මාවත

කොළඹ 07

දු.ක.: 011-2696981 ෆැක්ස්: 011-2682283

ඊ-මේල්: mfpaharti@yahoo.com

වෙබ්: www.harti.gov.lk

www.mobilink.lk

දෛනික චිලව්වි තොග මිල, ජංගම දුරකථනයෙන්

හෙක්ටර් කොබ්බෑකඩුව ගොවි කටයුතු පර්යේෂණ හා පුහුණුකිරීමේ ආයතනය අනුමැතියෙන්

මොබිටෙල් ජංගම මිල දර්ශනය

මොබිටෙල් ජංගම දුරකථන ජාලයෙන් චිලව්වි තොග මිල දැරෙන්න.

6666 අමතන්න.

මොබිටෙල් අද මිල - අග උස

මොබිටෙල් ජංගම දුරකථන ජාලයෙන් චිලව්වි තොග මිල දැරෙන්න.

විකාශිතයාට රු.2/-

මොබිටෙල් ජංගම දුරකථන ජාලයෙන්